



**MEMÒRIA
2008
SERVEI
VIA PÚBLICA
I
POLICIA MUNICIPAL**

Índex

1.- UNITAT ADMINISTRATIVA	7
1.1.- GESTIÓ ADMINISTRATIVA I DADES GLOBALS	
1.1.1.- Documents gestionats. Comparativa.....	8
1.1.2.- Gestió administrativa.....	9
1.2.- OFICIS JUDICIALS	
1.2.1.- Oficis Judicials tramitats	10
1.3.- INFORMES DIVERSOS	
1.3.1.- Expedients tramitats	11
1.3.2.- Informes tècnics. Expedients.....	12
1.3.3.- Informes tècnics. Ingressos per tipus de pagament.....	13
1.3.4.- Informes tècnics. Ingressos totals	14
1.3.5.- Expedients tramitats S.C.T.....	15
1.3.6.- Tramitació i ingressos expedients OF 3.4. (transports especials)	16
1.3.7.- Autoritzacions illa de vianants.....	17
1.4.- LLICÈNCIES ARMES 4ª CATEGORIA	
1.4.1.- Tràmit llicències d'armes 4ª categoria. (O.F.3.1).....	18
1.5.- DECOMISSOS	
1.5.1.- Intervencions per decomissos.....	19
1.5.2.- Intervencions per decomissos per barris	20
1.5.3.- Efectes decomissats	20
1.6.- TALLS DE CARRERS	
1.6.1.- Talls de carrers 2008 per mesos	21
1.6.2.- Talls de carrers. Comparativa i taxes.....	21
1.7.- CONTENIDORS	
1.7.1.- Llicències i ingressos per contenidors	22
1.8.- BARS	
1.8.1.- Autoritzacions terrasses bars.....	23
1.8.2.- Autoritzacions terrasses bars per temporada	24
1.9.- PUBLICITAT	
1.9.1.- Expedients tramitats	25
1.9.2.- Banderoles publicitàries autoritzades	25
1.9.3.- Altres elements publicitaris	26
1.9.4.- Ingressos per tramitació	26
1.10.- ACTIVITATS A LA VIA PÚBLICA	
1.10.1.- Autoritzacions i activitats. Ingressos.....	27
1.10.2.- Activitats a la via pública amb ànim de lucre.....	28
1.10.3.- Activitats a la via pública sense ànim de lucre.....	29
1.11.- OCUPACIONS DE LA VIA PÚBLICA	
1.11.1.- Expedients tramitats i ingressos.....	30
1.12.- TAXIS	
1.12.1.- Expedients tramitats.....	31

1.12.2.- Ingressos per tràmits.....	31
1.13.- VEHICLES ABANDONATS	
1.13.1.- Expedients	32
1.13.2.- Vehicles abandonats per barri.....	33
1.14.- PRECINTES	
1.14.1.- Ordres de precinte tramitades.....	34
1.15.- DISTRICTES	
1.15.1.- Incidències tramitades per mes.....	35
1.15.2.- Incidències tramitades per districte	36
1.15.3.- Incidències tramitades per barri.....	37
1.16.- EXPEDIENTS SANCIONADORS	
1.16.1.- Expedients tramitats.....	38
1.16.2.- Expedients tramitats a menors d'edat per incompliment OOMM.....	39
1.16.3.- Import sancions expedients tramitats	40
1.17.- TRÀMITS NOVETATS	
1.17.1.- Novetats Policia Municipal	41
1.17.2.- Novetats tramitades a altres departaments	42
1.18.- SOL·LICITUDS DE PRESTACIONS DE SERVEIS POLICIALS	
1.18.1.- Sol·licituds diverses.....	43
1.19.- DENÚNCIES DE TRÀNSIT	
1.19.1.- Denúncies de trànsit tramitades a l'Ajuntament i SCT	44
1.19.2.- Denúncies de trànsit tramitades. Gràfics	45
1.20.- OBJECTES PERDUTS	
1.20.1.- Objectes perduts.....	46
1.20.2.- Objectes perduts. Resolució.....	47

2.- PROTECCIÓ CIVIL	48
----------------------------------	-----------

2.1.- INCENDIS FORESTALS

2.1.1.- Incendis forestals per mesos, dia de la setmana i hora	49
2.1.2.- Incendis forestals. Gràfics	50
2.1.3.- Temperatures. Plujes. Relació incendis – temperatures – plujes.....	51

2.2.- SIMULACRES

2.2.1.- Simulacres per nivell escolar. Comparativa.....	52
2.2.2.- Simulacres per mes. Comparativa	52

2.3.- INVERSIONS

2.3.1.- Inversions en campanyes i obres de prevenció	53
--	----

3.- ACCIDENTALITAT DE TRÀNSIT	54
--	-----------

3.1.- DADES GENERALS

3.1.1.- Esquema general d'accidents de trànsit	55
3.1.2.- Accidents de trànsit amb víctimes i sense	56

3.2.- ACCIDENTS AMB VÍCTIMES

3.2.1.- Accidents amb víctimes per mesos. Comparativa.....	57
--	----

3.2.2.- Accidents amb víctimes per dia de la setmana. Comparativa	58
3.2.3.- Accidents amb víctimes per franja horària. Comparativa	59
3.2.4.- Relació accidentalitat per franja horària i desplaçaments.....	60
3.2.5.- Accidents amb víctimes per districte. Comparativa	60
3.2.6.- Accidents amb víctimes per barri 2008	61
3.2.7.- Accidents amb víctimes per barri. Comparativa.....	62
3.2.8.- Accidents amb víctimes per districte i barri.....	63
3.2.9.- Accidents amb víctimes per districte i barri. Comparativa.....	65

3.3.- LESIVITAT IMPLICATS ACCIDENTS DE TRÀNSIT

3.3.1.- Lesivitat per pronòstic de les lesions. Comparativa	67
3.3.2.- Víctimes accidents de trànsit per condició i sexe	68
3.3.3.- Víctimes accidents de trànsit per condició i sexe. Comparativa.....	69
3.3.4.- Lesivitat per pronòstic de les lesions, barri i districte	70
3.3.5.- Lesivitat per pronòstic i barri. Comparativa	72

3.4.- IMPLICATS ACCIDENTS DE TRÀNSIT PER EDAT I SEXE

3.4.1.- Implicats accidents de trànsit per edat i sexe. Comparativa.....	73
--	----

3.4.- VEHICLES IMPLICATS ACCIDENTS DE TRÀNSIT

3.5.1.- Relació accidents de trànsit / parc de vehicles	75
3.5.2.- Vehicles implicats accidents de trànsit. Per tipus	76
3.5.3.- Relació accidents de trànsit / parc de vehicles (per tipus).....	77

3.6.- CAUSES ACCIDENTS DE TRÀNSIT

3.6.1.- Causes d'accidents de trànsit	78
3.6.2.- Causes i denúncies de trànsit	79

3.7.- PUNTS NEGRES D'ACCIDENTALITAT

3.7.1.- Cruïlles amb 5 o més accidents. Ordenat per nombre d'accidents.....	80
3.7.2.- Cruïlles amb 5 o més accidents. Comparativa	81
3.7.3.- Causalitat punts negres 2008 -punts de 10 o més accidents-.....	82
3.7.4.- Atropellaments zona influència Pl. de l'Aigua. Comparativa.....	83
3.7.5.- Plànol punt negres 2008	84

3.8.- ACCIDENTS AMB RESULTAT DE MORT 2007

3.8.1.- Dades accidents.....	85
------------------------------	----

3.9.- ACCIDENTS / IMD 2007

3.9.1.- Relació accidents / IMD 2008	86
--	----

4.- NOVETATS POLICIA MUNICIPAL 87

4.1.- DADES GENERALS

4.1.1.- Esquema novetats 2008	88
4.1.2.- Novetats per tipus. Comparativa	89
4.1.3.- Novetats per tipus i mesos	90
4.1.4.- Novetats per mesos. Comparativa.....	91
4.1.5.- Novetats per dia de la setmana. Comparativa.....	92
4.1.6.- Novetats per franja horària. Comparativa.....	94
4.1.7.- Novetats per tipus de servei i districte. Comparativa	96
4.1.8.- Novetats per barri. Comparativa	99
4.1.9.- Novetats per barri i districte	101

5.- CONTROL INDEX DELICTIU 105

5.1.- FETS DELICTIUS PER MESOS

5.1.1.- Fets delictius per mesos. Comparativa.....	106
5.1.2.- Fets delictius per unitat instructora i mes 2008.....	107

5.2.- FETS DELICTIUS PER TIPUS DE DELICTES

5.2.1.- Tipus de delicte	109
5.2.2.- Tipus de delicte per nivell.....	112
5.2.3.- Tipus de delicte. Comparativa.....	116
5.2.4.- Fets delictius. Per tipus i mes	118

5.3.- FETS DELICTIUS PER FRANJA HORÀRIA

5.3.1.- Fets delictius per franja horària. Comparativa.....	122
---	-----

5.4.- FETS DELICTIUS PER BARRIS

5.4.1.- Fets delictius per barris. Comparativa	123
5.4.2.- Fets delictius per població de barris	124
5.4.3.- Fets delictius per barris i districtes	125

5.5.- DETENCIONS

5.5.1.- Detencions per Cos Policial. Comparativa	127
5.5.2.- Detencions per mesos. Comparativa.....	128
5.5.3.- Detinguts / Imputats PM 2008, per fet delictiu	131

6.- VIOLÈNCIA DOMÈSTICA 133

6.1.- DADES GENERALS VIOLÈNCIA DOMÈSTICA

6.1.1.- Denúncies violència domèstica 2008.....	134
6.1.2.- Denúncies per mesos	135
6.1.3.- Denúncies per dia de la setmana	137
6.1.4.- Denúncies per barris	138
6.1.5.- Denúncies per barris i districtes	139

6.2.- DENÚNCIES PM (DADES UAV)

6.2.1.- Casos atesos PM (dades UAV).....	140
6.2.2.- Casos atesos per mesos.....	141
6.2.3.- Casos atesos per dia de la setmana.....	142
6.2.4.- Casos atesos per barris.....	143
6.2.5.- Casos atesos per barris i districtes	144

6.3.- IMPLICATS

6.3.1.- Denunciants	146
6.3.2.- Denunciats.....	150

6.4.- DADES U.A.V. (Unitat d'atenció a la víctima)

6.4.1.- Ordres de protecció i altres dades	154
--	-----

7.- OBJECTES INTERVINGUTS..... 156

7.1.- EXPEDIENTS

7.1.1.- Expedients objectes intervinguts per mesos	157
7.1.2.- Expedients objectes intervinguts per barris	159
7.1.3.- Expedients objectes intervinguts per districtes.....	160

7.2.- OBJECTES

7.2.1.- Objectes intervinguts	161
-------------------------------------	-----

8.- SUBSTÀNCIES INTERVINGUDES 163

8.1.- INTERVENCIÓ DE SUBSTÀNCIES

8.1.1.- Intervenció de substàncies per mesos	164
8.1.2.- Intervenció de substàncies per barris	165

8.1.3.- Intervenció de substàncies per barris i districtes	167
8.1.4.- Intervenció de substàncies. Persones implicades	170
8.1.5.- Intervenció de substàncies. Tipus de substància	174

9.- EDUCACIÓ VIÀRIA	175
----------------------------------	------------

9.1.- DADES CENTRES GENERALS

9.1.1.- Centres participants total Comparativa	176
9.1.2.- Centres participants primària. Comparativa	177
9.1.3.- Centres participants secundària. Comparativa	178
9.1.4.- Centres participants parvularis. Comparativa	179
9.1.5.- Centres participants 2008 (detall)	180

9.2.- DADES ALUMNES PARTICIPANTS

9.2.1.- Alumnes participoants total. Comparativa	181
9.2.2.- Alumnes participants primària. Comparativa	182
9.2.3.- Alumnes participants secundària. Comparativa	183
9.2.4.- Alumnes participants parvularis. Comparativa	184

10.- RECURSOS HUMANS POLICIA MUNICIPAL	185
---	------------

10.1.- PLANTILLA POLICIA MUNICIPAL

10.1.1.- Comparativa 2006-2007-2008	186
10.1.2.- Evolució plantilla PM per càrrec i sexe. Comparativa	188

10.2.- INCIDÈNCIES / ABSÈNCIES PLANTILLA PM

10.2.1.- Incidències / absències plantilla Policia Municipal. Comparativa	189
---	-----

10.3.- HORES LABORALS PLANTILLA PM

10.3.1.- Hores laborals plantilla Policia Municipal. Comparativa	190
--	-----

10.4.- CITACIONS JUDICIALS

10.4.1.- Citacions judicials agents 2008	191
10.4.2.- Comparativa citacions 2006-2007-2008 per mes	192
10.4.3.- Citacions per mes i tipus d'intervenció 2008	193

10.5.- FORMACIÓ PERSONAL VIA PUBLICA I POLICIA MUNICIPAL

10.5.1.- Assistència cursos 2008	194
--	-----

1.- Unitat administrativa

1.1.- GESTIÓ ADMINISTRATIVA I DADES GLOBALS

1.1.1.- Documents gestionats. Comparativa

Documents gestionats a via publica

2006-2007-2008

	Ajuntament				Via Pública				% V.P. / AJ.			
	2006	2007	2008	07-08	2006	2007	2008	07-08	2006	2007	2008	07-08
Reg. Entrada	108.256	108.829	109.737	0,83%	13.749	13.294	13.743	3,27%	12,70%	12,22%	12,52%	2,46%
Reg. Sortida	86.017	89.028	87.097	-2,22%	14.564	15.047	14.170	-6,19%	16,93%	16,90%	16,27%	-3,89%
Comunicats	12.382	16.149	20.811	22,40%	6.135	9.694	15.323	36,74%	49,55%	60,03%	73,63%	18,47%
TOTAL	206.655	214.006	217.645	1,67%	34.448	38.035	43.236	12,03%	16,67%	17,77%	19,87%	10,53%

Documents gestionats Ajuntament 2008

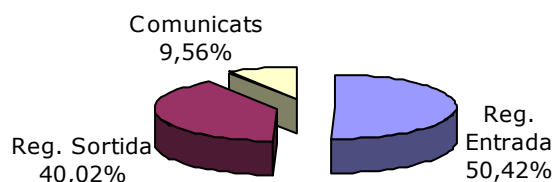

Documents gestionats V.P. 2008

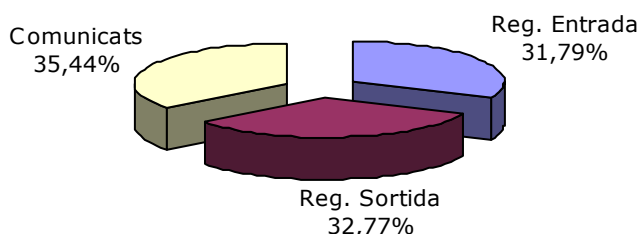

Documents gestionats Ajuntament Terrassa - Via publica 2008

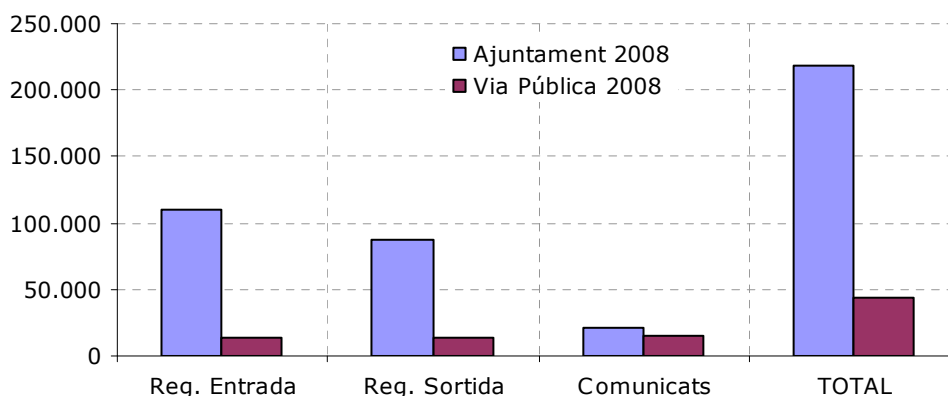

1.1.2.- Gestió administrativa

Dades gestió administrativa

2006-2007-2008

Concepte	2006	2007	2008	2007-2008
Documents gestionats a via publica	34.448	38.035	43.236	13,67%
Trucades rebudes al 937805555 (de 8 a 20 h.)	60.408	62.845	64.522	2,67%
Visites presencials	21.436	21.779	23.742	9,01%
Missatges radiats pel 092	245.271	258.142	253.424	-1,83%
Trucades rebudes al 092	158.845	164.952	164.476	-0,29%

Dades gestió administrativa 2006-2007-2008

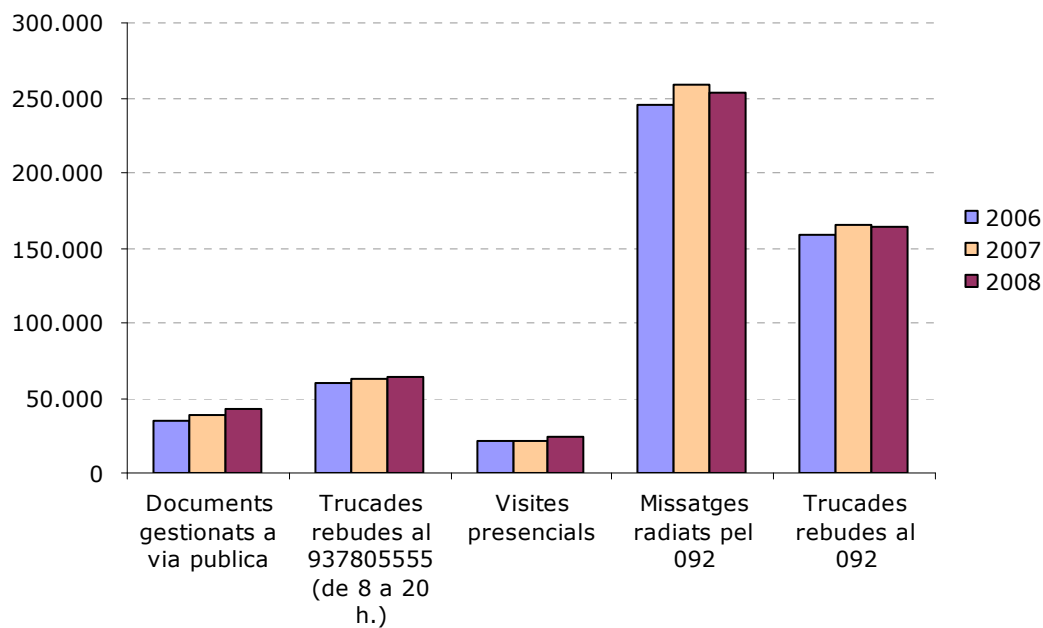

1.2.- OFICIS JUDICIALS

1.2.1.- Oficis judicials tramitats

Comparativa oficis judicials tramitats

2006-2007-2008

	2006	2007	2008	2007-2008
Citacions	1.620	1.317	1.029	-21,87%
Domicilis	431	391	304	-22,25%
Ordres d'allunyament	338	470	341	-27,45%
Acompanyaments	43	49	113	130,61%
Mitjans de vida	37	s/d*	s/d*	
Informes de conducta	32	20	8	-60,00%
TOTAL	2.501	2.247	1.795	-20,12%

* sense dades

Oficis judicials tramitats 2006-2007-2008

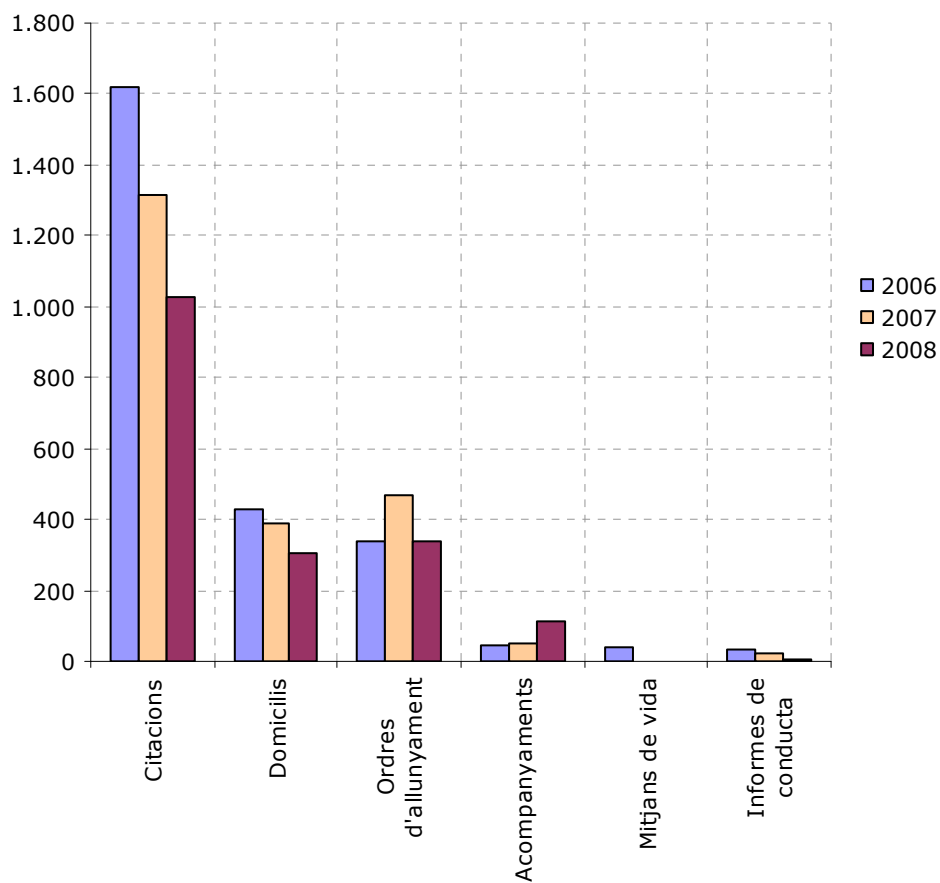

1.3.- INFORMES DIVERSOS

1.3.1.- Expedients tramitats

Expedients tramitats

2006-2007-2008

	2006	2007	2008	2007-2008
Informes tècnics	2.892	2.174	2.199	1,15%
J.P.T / S.C.T.	146	77	176	128,57%
Transports especials	93	124	84	-32,26%
Aut. Illa de vianants	261	313	472	50,80%
total	3.392	2.688	2.931	9,04%

Expedients tramitats 2006-2007-2008

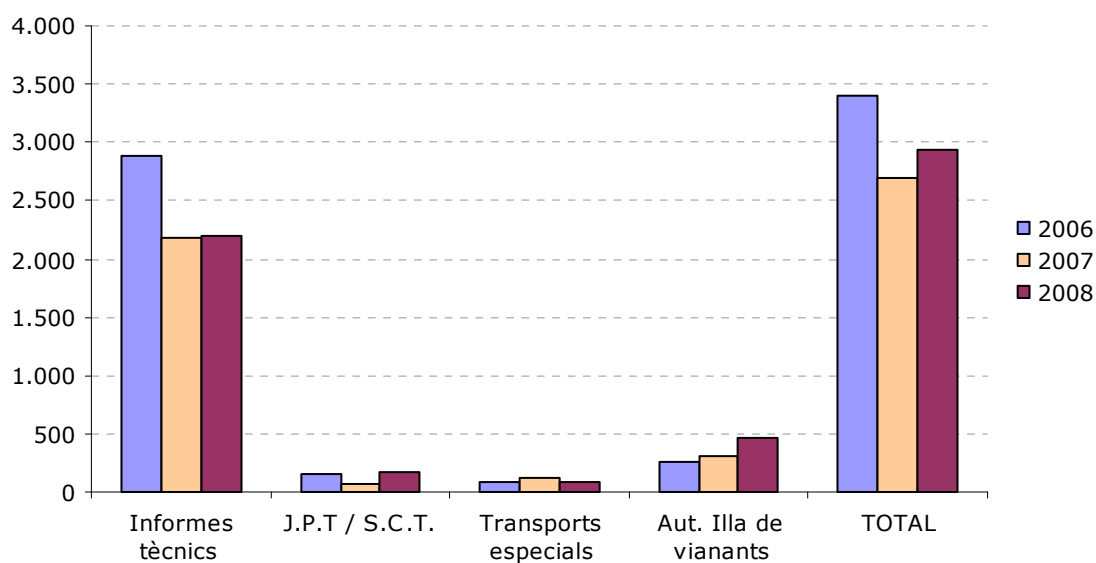

1.3.2.- Informes tècnics. Expedients

Informes tècnics

total per mesos 2008

	Companyies	Jutjats	SSJJ	Faig Constar	Total	del total any
Gener	151	30	40	13	234	10,64%
Febrer	140	22	22	11	195	8,87%
Març	131	19	27	7	184	8,37%
Abril	152	15	26	14	207	9,41%
Maig	125	14	29	12	180	8,19%
Juny	121	13	26	11	171	7,78%
Juliol	151	16	27	20	214	9,73%
Agost	56	21	27	4	108	4,91%
Setembre	119	17	17	10	163	7,41%
Octubre	108	12	37	12	169	7,69%
Novembre	136	23	22	9	190	8,64%
Desembre	128	16	14	5	163	7,41%
Sense recollir	4	0	0	17	21	0,95%
TOTAL	1.522	218	314	145	2.199	
% del Total	69,21%	9,91%	14,28%	6,59%		

Informes tècnics per mesos 2008

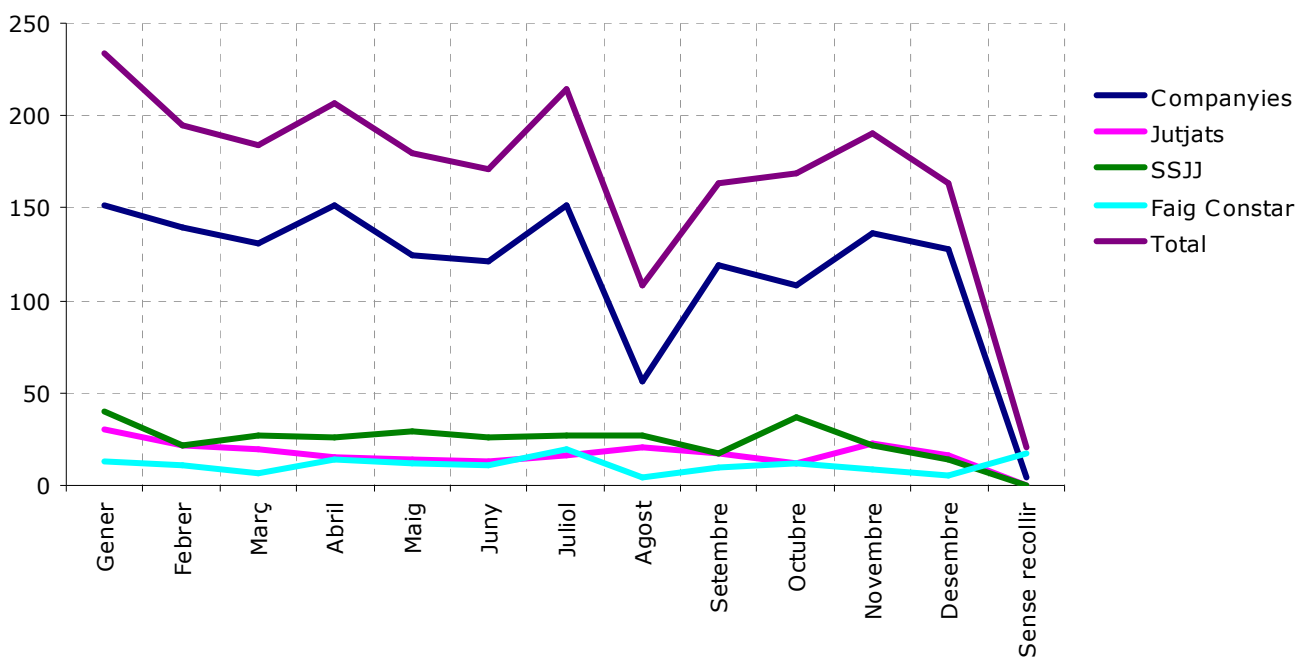

1.3.3.- Informes tècnics. Ingressos per tipus de pagament

Ingressos per Informes Tècnics (autoliquidació) **per mesos 2008**

	Company.	Faig Const.	Total	del total any
Gener	6.832,75	366,60	7.199,35	9,90%
Febrer	6.335,00	282,00	6.617,00	9,10%
Març	5.927,75	197,40	6.125,15	8,43%
Abril	6.878,00	394,80	7.272,80	10,01%
Maig	5.656,25	282,00	5.938,25	8,17%
Juny	5.475,25	310,20	5.785,45	7,96%
Juliol	6.832,75	507,60	7.340,35	10,10%
Agost	2.534,00	112,80	2.646,80	3,64%
Setembre	5.384,75	282,00	5.666,75	7,80%
Octubre	4.887,00	310,20	5.197,20	7,15%
Novembre	6.154,00	225,60	6.379,60	8,78%
Desembre	5.927,75	592,20	6.519,95	8,97%
TOTAL	68.825,25	3.863,40	72.688,65	100,00%
% del total	94,69%	5,31%		

Ingressos per Informes Tècnics (en efectiu) **per mesos 2008**

	Company.	Faig Const.	Total	del total any
Gener	0,00	0,00	0,00	0,00%
Febrer	0,00	28,20	28,20	10,41%
Març	0,00	0,00	0,00	0,00%
Abril	0,00	0,00	0,00	0,00%
Maig	0,00	56,40	56,40	20,82%
Juny	0,00	0,00	0,00	0,00%
Juliol	0,00	56,40	56,40	20,82%
Agost	0,00	0,00	0,00	0,00%
Setembre	0,00	0,00	0,00	0,00%
Octubre	0,00	28,20	28,20	10,41%
Novembre	0,00	28,20	28,20	10,41%
Desembre	45,25	28,20	73,45	27,12%
TOTAL	45,25	225,60	270,85	100,00%
% del total	16,71%	83,29%		

1.3.4.- Informes tècnics. Ingressos totals

Ingressos per Informes Tècnics

totals per mesos 2008

	Company.	Faig Const.	Total	del total any
Gener	6.832,75	366,60	7.199,35	9,87%
Febrer	6.335,00	310,20	6.645,20	9,11%
Març	5.927,75	197,40	6.125,15	8,40%
Abril	6.878,00	394,80	7.272,80	9,97%
Maig	5.656,25	338,40	5.994,65	8,22%
Juny	5.475,25	310,20	5.785,45	7,93%
Juliol	6.832,75	564,00	7.396,75	10,14%
Agost	2.534,00	112,80	2.646,80	3,63%
Setembre	5.384,75	282,00	5.666,75	7,77%
Octubre	4.887,00	338,40	5.225,40	7,16%
Novembre	6.154,00	253,80	6.407,80	8,78%
Desembre	5.973,00	620,40	6.593,40	9,04%
TOTAL	68.870,50	4.089,00	72.959,50	100,00%
% del total	94,40%	5,60%		

Ingressos per expedients tramitats

2006-2007-2008

	2006	2007	2008	2007-2008
Gener	2.614,30	4.647,30	7.199,35	35,45%
Febrer	7.291,90	7.146,75	6.645,20	-7,55%
Març	3.028,15	6.448,70	6.125,15	-5,28%
Abril	4.606,20	5.987,50	7.272,80	17,67%
Maig	6.866,65	6.404,75	5.994,65	-6,84%
Juny	6.440,15	7.552,60	5.785,45	-30,54%
Juliol	7.932,90	6.591,40	7.396,75	10,89%
Agost	4.137,05	3.449,80	2.646,80	-30,34%
Setembre	5.544,50	4.647,30	5.666,75	17,99%
Octubre	5.843,05	6.086,25	5.225,40	-16,47%
Novembre	8.572,65	6.943,55	6.407,80	-8,36%
Desembre	7.975,55	5.246,05	6.593,40	20,43%
TOTAL	70.853,05	71.151,95	72.959,50	2,48%

1.3.5.- Expedients tramitats S.C.T.

Expedients tramitats Servei Català de Trànsit **2006-2007-2008**

	2006	2007	2008	2007-2008
Autor. Adm. Per conduir	136	23	113	391,30%
Plec de descàrrec	50	54	63	16,67%
TOTAL	186	77	176	128,57%

Expedients tramitats S.C.T. **2005-2006-2007**

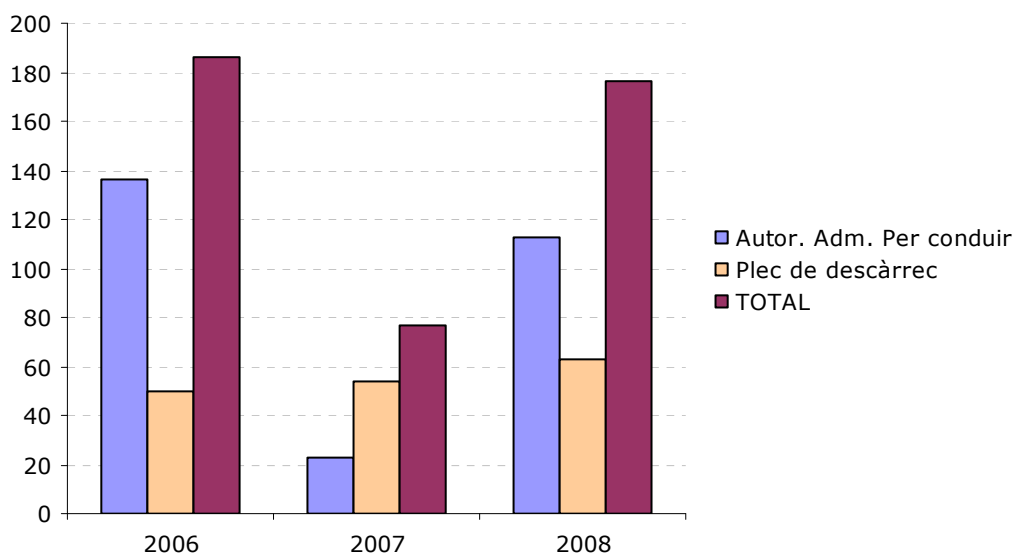

1.3.6.- Tramitació i ingressos expedients OF 3.4. (transports especials)

Transports especials

2008

Concepte	preu	quantitat	total
Transports Especials	30,05	3	90,15
	69,15	1	69,15
	60,10	1	60,10
	51,05	7	357,35
	54,00	72	3.888,00
TOTAL		84	4.464,75

Tramitació Expedients O.F. 3.4 transports especials

2006-2007-2008

Concepte	2006	2007	2008	2007-2008
Acompanyaments	93,00	124,00	84,00	-32,26%
Ingressos	4558,75	6432,60	4464,75	-30,59%

Tramitació Expedients O.F. 3.4 transports especials 2006-2007-2008

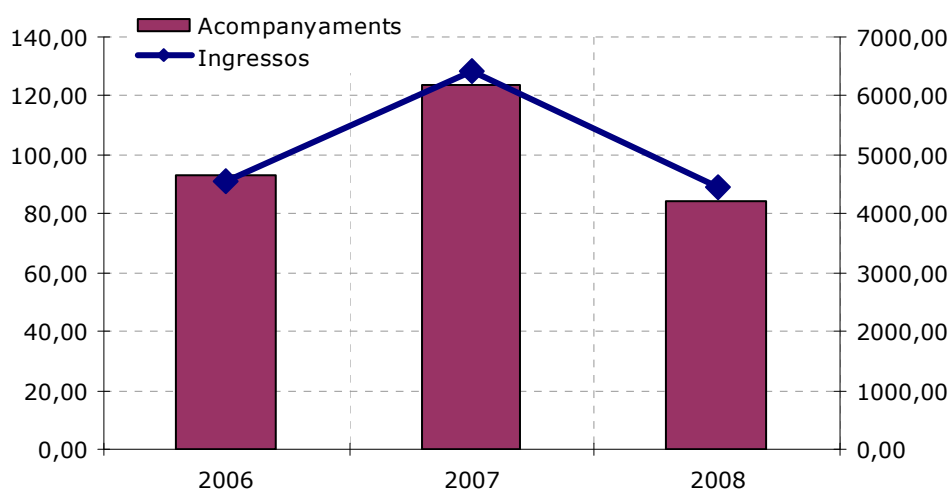

1.3.7.- Autoritzacions illa de vianants

Autoritzacions illa de vianants

2006-2007-2008

	2006	2007	2008	2007-2008
Targes Roses illa	113	132	105	-20,45%
Comandaments accés illa	99	101	40	-60,40%
Autoritzacions denegades	6	6	9	50,00%
Comand.credits i retornats	8	35	27	-22,86%
Comand.credits i no retornats	10	8	6	-25,00%
Comanda lliurats s/c.	17	22	27	22,73%
Comand. Retorn fiança	5	0	0	0,00%
Comand. Fiança pendent	3	7	3	-57,14%
Comand. Defectuosos en garantia	0	2	5	150,00%
Comandaments Progres	0	0	4	
Comand.Telers s/càrrec	0	0	4	
Comand. Miquel Casas s/càrrec	0	0	3	
Comand. Miquel Casas fiança retornat	0	0	4	
Comandaments Miquel Casas	0	0	10	
Targes Verdes Rambla	0	0	225	
TOTAL	261	313	472	

Autoritzacions illa de vianants 2006-2007-2008

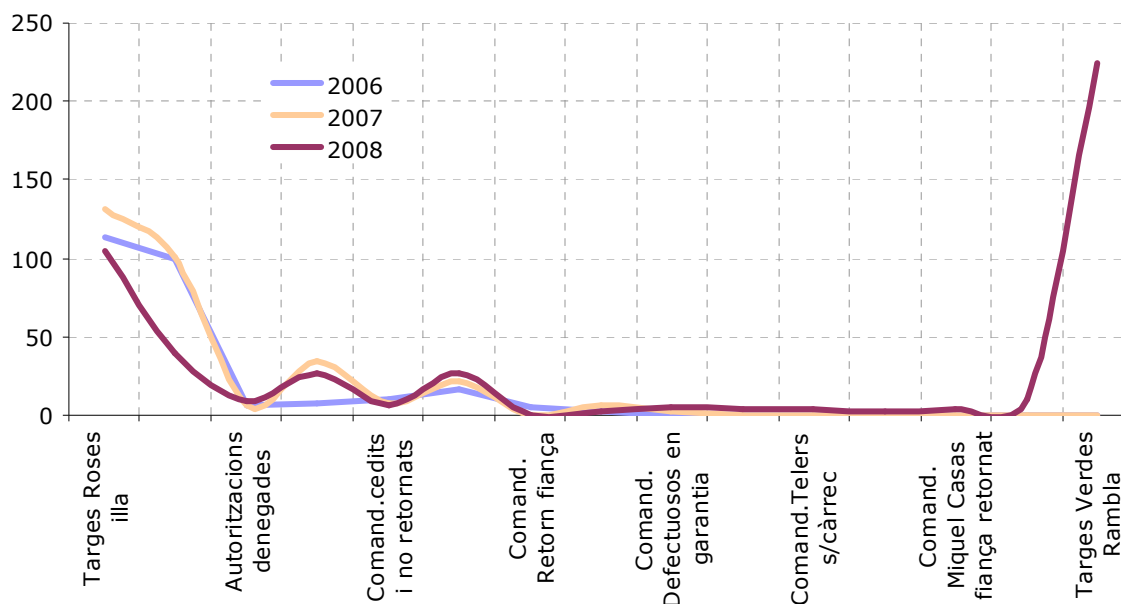

Ingressos autoritzacions illa de vianants

2006-2007-2008

	2006	2007	2008	2007-2008
Ingrès	3.672,90	3.770,80	2.124,90	-43,65%
Autoritzacions	261	313	472	50,80%

1.4.- LLICÈNCIES ARMES 4ª CATEGORIA

1.4.1.- Tràmit llicències d'armes 4ª categoria. (O.F. 3.1)

Tràmit de llicències d'armes de 4a. categoria 2006-2007-2008

	2006	2007	2008	2007-2008
Núm llicències	27	28	33	17,86%
Ingressos O.F. 3-1	356,4	283,6	375,6	32,44%

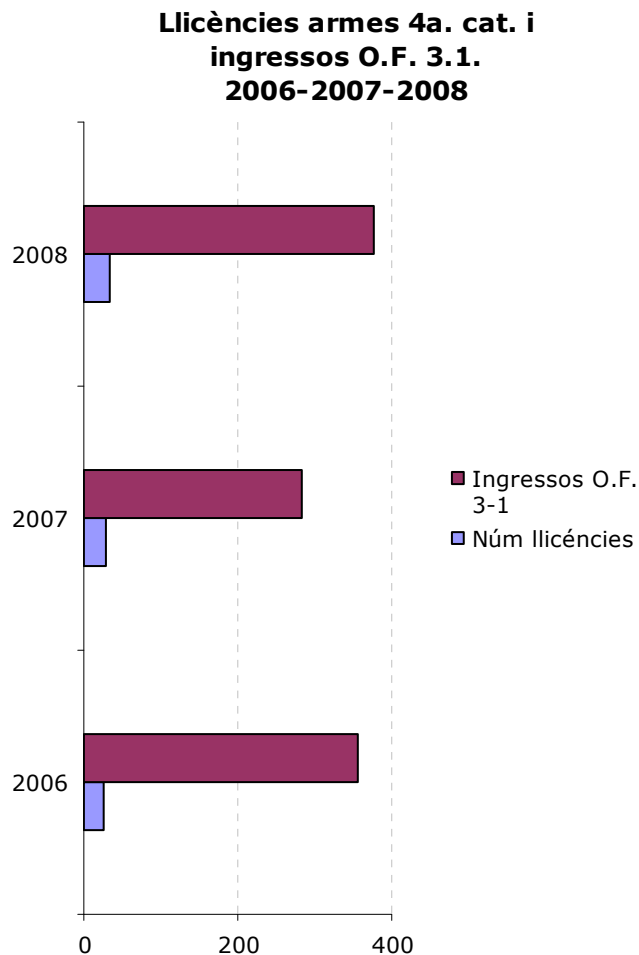

1.5.- DECOMISSOS

1.5.1.- Intervencions per decomissos

Intervencions per decomissos

2006-2007-2008

	2006	2007	2008	2007-2008
Intervencions per venda CD i DVD	103	116	98	-15,52%
Intervencions per venda roba	3	8	6	-25,00%
Intervencions per venda de complements	8	55	47	-14,55%
Altres	4	3	3	0,00%
TOTAL	118	182	154	-15,38%

**Intervencions per decomissos
2006-2007-2008**

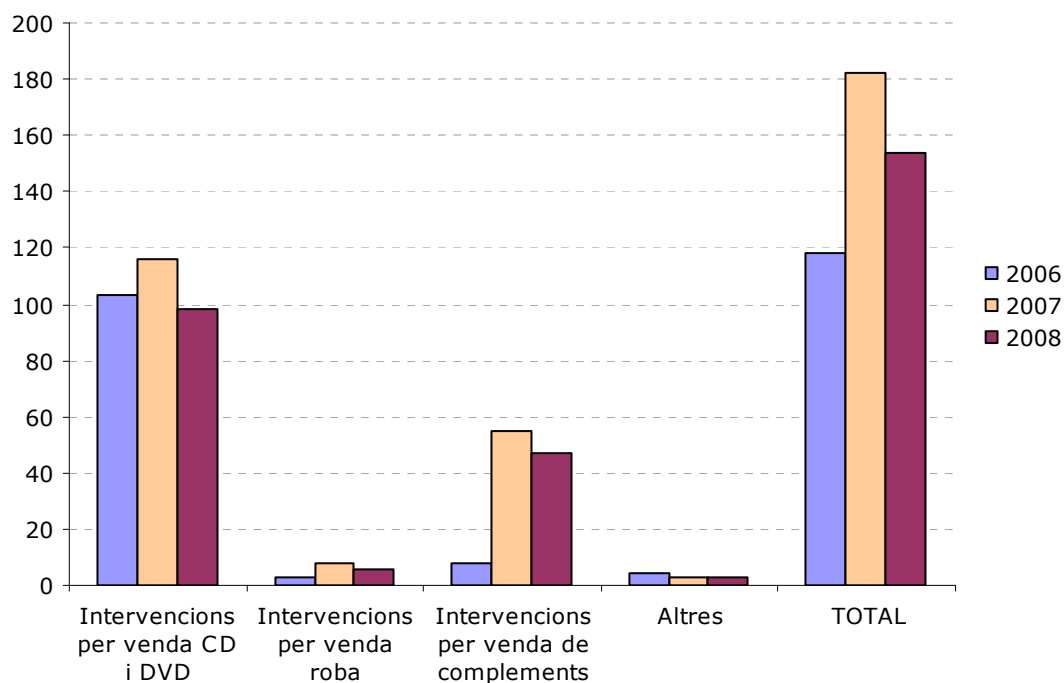

1.5.2.- Intervencions per decomissos per barris

Intervencions per barri

2006-2007-2008

	2006	2007	2008	2007-2008
1 Centre	82	107	106	-0,93%
2 Sant Pere Nord	0	0	18	100,00%
3 Ca n'Aurell	4	20	16	-20,00%
4 Montserrat	0	13	5	-61,54%
5 Can Palet	3	1	4	300,00%
6 Ca n'Anglada	8	1	2	100,00%
7 Torresana	0	0	2	100,00%
8 La Maurina	1	0	1	100,00%
9 San Pere	9	12	0	-100,00%
10 Plaça Catalunya/Escola Industrial/Vallparadís	4	10	0	-100,00%
11 Les Arenes/La Gripià/Can Montllor	2	3	0	-100,00%
12 Cementiri Vell	0	2	0	-100,00%
13 Segle XX	0	1	0	-100,00%
14 Sant Llorenç	2	0	0	0,00%
15 Xúquer	1	0	0	0,00%
16 Can Boada/ Pere Parres	1	0	0	0,00%
17 Roc Blanc	1	0	0	0,00%
18 Can Parellada Industrial	0	0	0	0,00%
19 Can Parellada	0	0	0	0,00%

1.5.3.- Efectes decomissats

Efectes decomissats

2006-2007-2008

	2006	2007	2008	2007-2008
TOTAL CD decomissats	10.549	12.163	9.670	-20,50%
TOTAL DVD decomissats	5.007	8.587	9.413	9,62%
Peces de roba decomissades	48	16	64	300,00%
Peces de complement decomissades	659	1.382	1.237	-10,49%

**Efectes decomissats
2006-2007-2008**

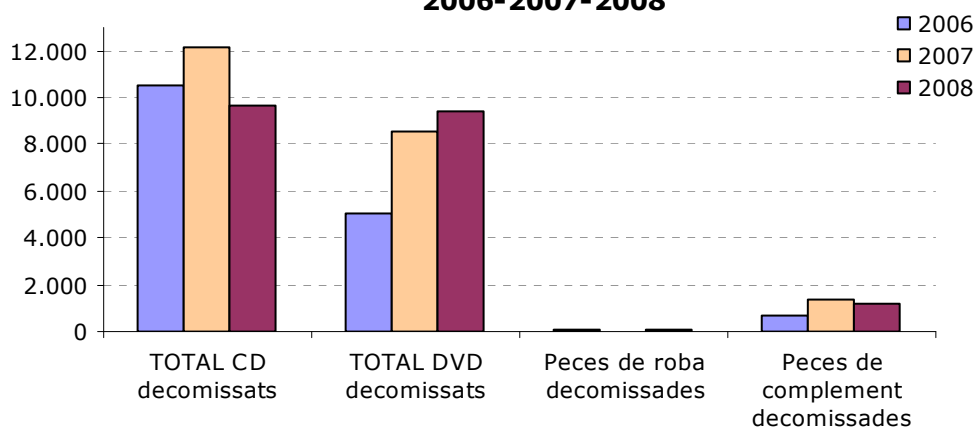

1.6.- TALLS DE CARRERS

1.6.1.- Talls de carrers 2008 per mesos

Talls de carrers

tipologia 2008

	Gen.	Febr.	Març	Abril	Maig	Juny	Juli.	Agost	Sete.	Oct.	Nov.	Des.	total
Talls totals	211	218	48	110	144	114	162	54	49	116	64	70	1.360
Talls parcials	171	150	48	81	186	168	141	64	172	136	61	112	1.490
Totals mesos	382	368	96	191	330	282	303	118	221	252	125	182	2.850

Talls de carrers, tipologia per mesos 2008

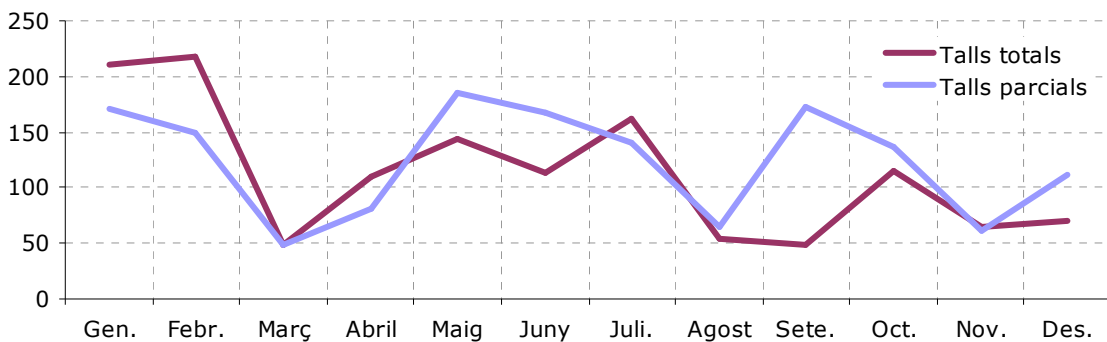

1.6.2.- Talls de carrers. Comparativa i taxes

Talls de carrers

total i taxes 2006-2007-2008

	2006	2007	2008	2007-2008
Total de talls	4.964,00	5.104,00	2.850,00	-44,16%
Taxes €	292.362,92	373.312,30	235.862,85	-36,82%

Talls de carrers total i taxes 2006-2007-2008

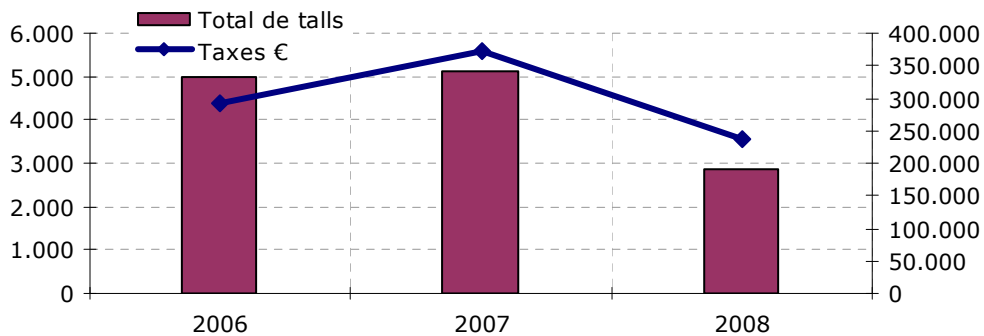

1.7.- CONTENIDORS

1.7.1.- Llicències i ingressos per contenidors

Llicències contenidors metàl·lics i sacs contenidors

2006-2007-2008

Concepte	2006		2007		2008		2007-2008	
	Ilic.	Ingres.	Ilic.	Ingres.	Ilic.	Ingres.	Ilic.	Ingres.
Contenidors metàl·lics	417	16.992,75	345	14.472,80	340	14.688,00	-1,45%	1,49%
Sacs-contenidors	8.729	27.832,80	7.410	24.453,00	6.900	23.460,00	-6,88%	-4,06%
total	9.146	44.825,55	7.755	38.925,80	7.240	38.148,00	-6,64%	-2,00%

Llicències contenidors
per tipus 2006-2007-2008

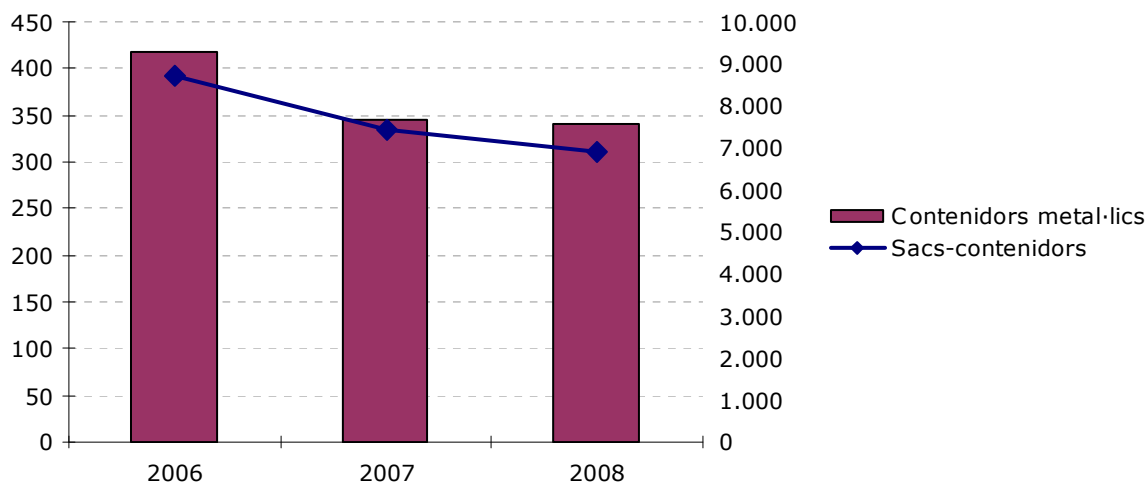

Ingressos per contenidors
per tipus 2006-2007-2008

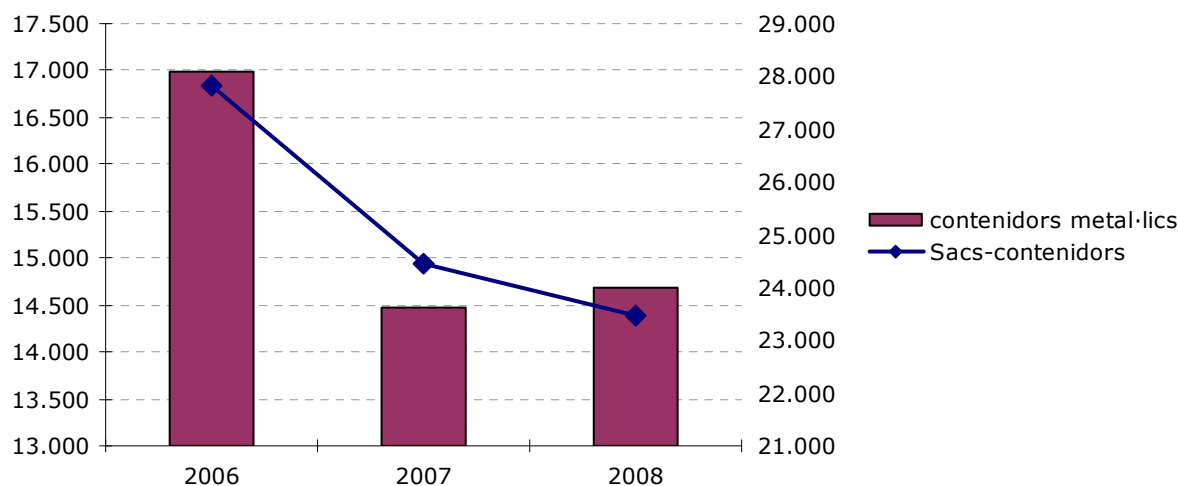

1.8.- BARS

1.8.1.- Autoritzacions terrasses bars

Autoritzacions terrasses de bars per districtes i totals 2006-2007-2008

	2006	2007	2008	2007-2008
Districte I	81	75	73	-2,67%
Districte II	15	17	11	-35,29%
Districte III	15	6	9	50,00%
Districte IV	22	14	38	171,43%
Districte V	29	25	35	40,00%
Districte VI	29	25	23	-8,00%
TOTALS	191	162	189	16,67%
Ingressos totals	80.700,53	75.495,53	93.566,54	19,31%

Autoritzacions terrasses de bars per districte 2006-2007-2008

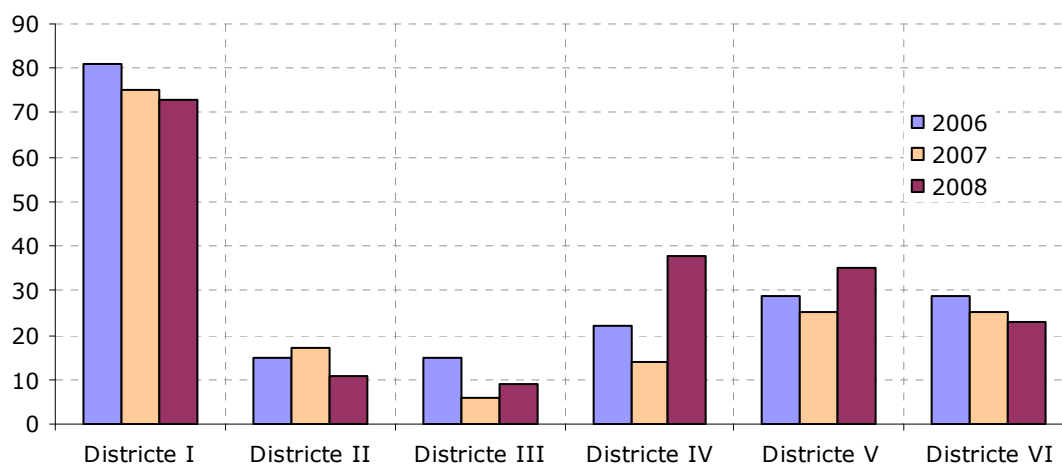

Autoritzacions terrasses de bars i ingressos 2006-2007-2008

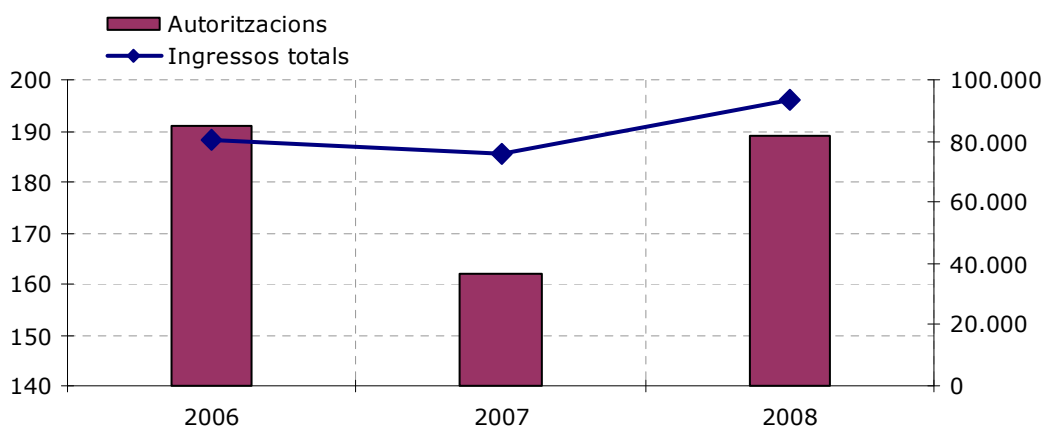

1.8.2.- Autoritzacions terrasses bars per temporada

Autoritzacions per temporada

2006-2007-2008

	2006	2007	2008	2007-2008
Estiu	143	102	117	14,71%
Anual	19	32	38	18,75%
Festes Majors	29	28	34	21,43%
Nº total autoritzacions	191	162	189	16,67%

**Autoritzacions terrasses de bars
per temporada 2006-2007-2008**

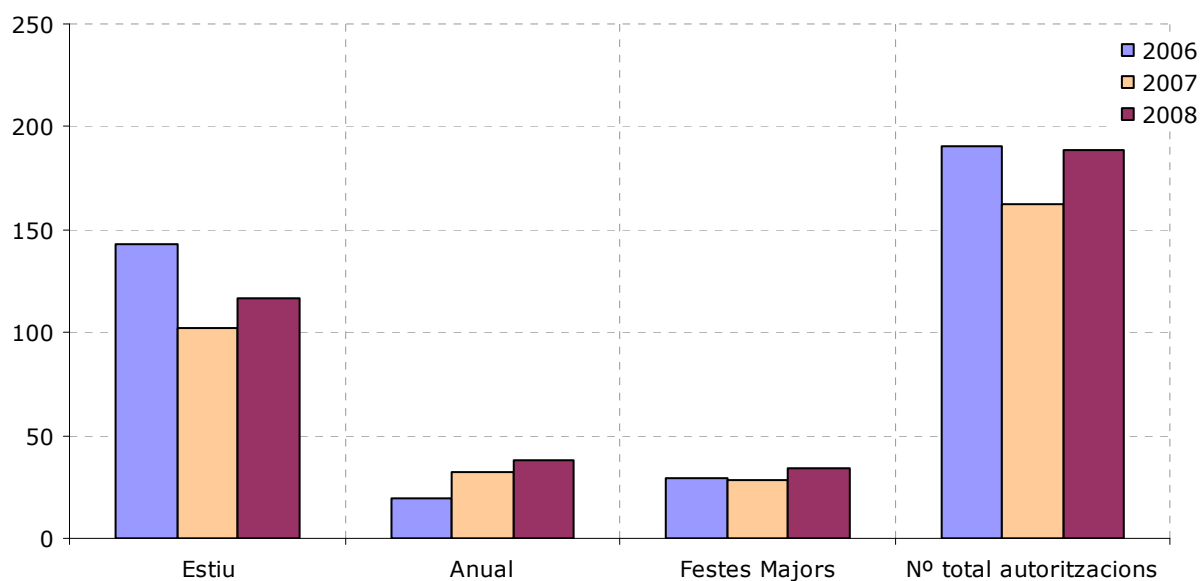

1.9.- PUBLICITAT

1.9.1.- Expedients tramitats

Expedients tramitats per tipus de campanya 2006-2007-2008

	2006	2007	2008	2007-2008
Privades	5	19	26	36,84%
Institucionals	32	14	10	-28,57%
TOTAL	37	33	36	9,09%

Expedients tramitats per tipus de campanya 2006-2007-2008

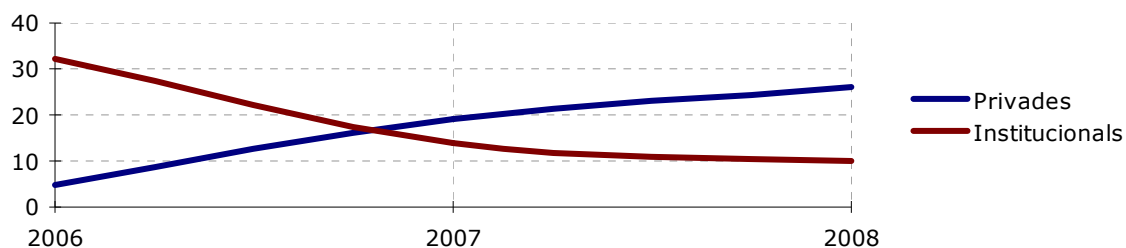

1.9.2.- Banderoles publicitàries autoritzades

Banderoles autoritzades 2006-2007-2008

	2006	2007	2008	2007-2008
Quantitat de banderoles	8.481	15.164	7.456	-50,83%

Banderoles publicitàries autoritzades 2006-2007-2008

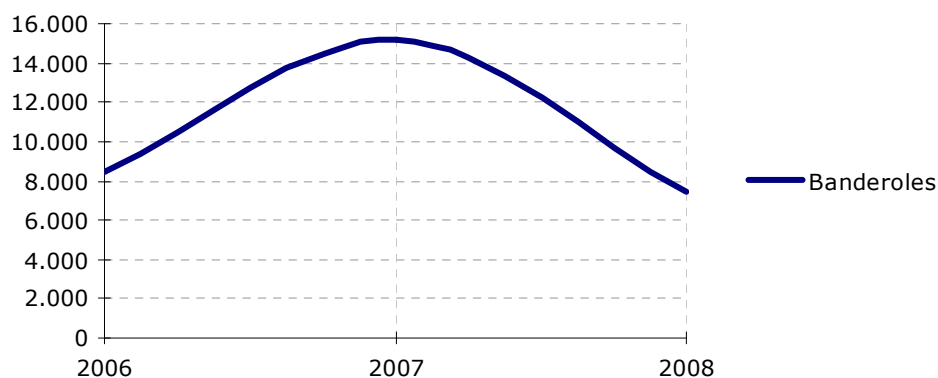

1.9.3.- Altres elements publicitaris

Expedients tramitats altres elements publicitaris

2006-2007-2008

	2006	2007	2008	2007-2008
Torretes	26	61	12	-80,33%
Pancartes	27	42	52	23,81%

Expedients tramitats altres elements publicitaris 2006-2007-2008

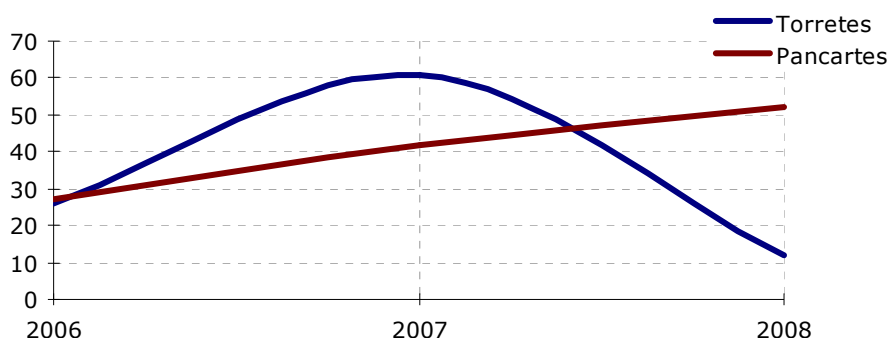

1.9.4.- Ingressos per tramitació

Tràmits amb ingressos

2006-2007-2008

	2006	2007	2008	2007-2008
Ordenança Fiscal 3.11	1.062,00	976,00	4.250,34	335,49%
Ordenança Fiscal 3.31	403,50	343,88	646,95	88,13%
Total ingressos	1.465,50	1.319,88	4.897,29	271,04%

Tràmits amb ingressos 2006-2007-2008

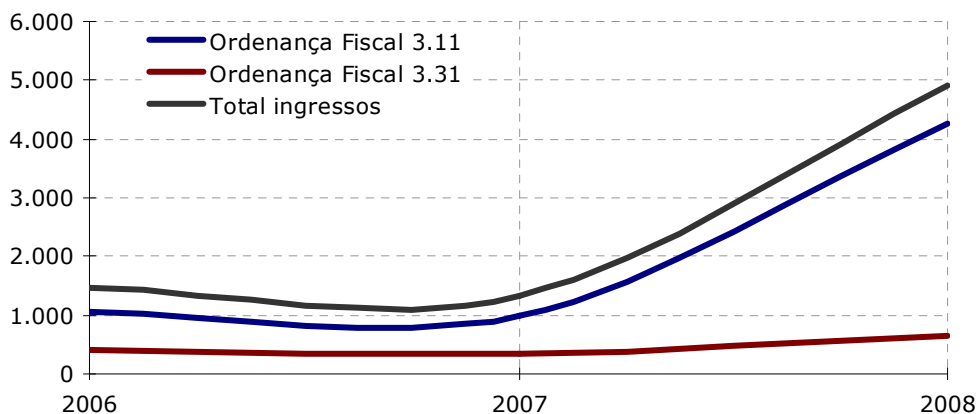

1.10.- ACTIVITATS A LA VIA PÚBLICA

1.10.1.- Autoritzacions i activitats. Ingressos

Autoritzacions activitats a la via pública **per tipus 2006-2007-2008**

Concepte	2006	2007	2008	2007-2008
Parades de venda tradicionals (St. Jordi, Tots Sants, Rams)	176	191	201	5,24%
Espectacles i activitats públiques de caràcter lúdic i popular	133	140	143	2,14%
Activitats de promoció, donació i suport	102	74	100	35,14%
Activitats itinerants ens espais oberts al trànsit(rues, cercaviles)	68	67	40	-40,30%
Festes Majors	29	32	32	0,00%
Actes lúdics i recreatius amb la finalitat d'obtenció de rendes	2	12	32	166,67%
Menjars populars	15	28	30	7,14%
Exhibicions esportives no competitives	2	17	26	52,94%
Rodatges	19	40	25	-37,50%
Altres	15	21	22	4,76%
Fires d'atraccions	22	23	21	-8,70%
Diades	18	18	18	0,00%
Festivats patronals i/o religioses	7	7	7	0,00%
Instal·lació unitat mòbils TV/ràdio	12	12	5	-58,33%
Activitats esportives competitives	3	5	5	0,00%
Activitats de caire religiós	2	4	4	0,00%
Mercats Tradicionals (M.Artesania, M.de Flors, Fira Sta. Llúcia)	3	3	3	0,00%
TOTAL	628	694	714	2,88%

Activitats a la via pública subjectes a resolució **2006-2007-2008**

Concepte	2006	2007	2008	2007-2008
Festes Majors	29	32	32	0,00%
Fires d'atraccions	22	23	21	-8,70%
Diades	7	7	7	0,00%
Activitats esportives competitives	5	5	5	0,00%
Activitats tradicionals, parades de venda (St. Jordi, Tots Sants, Rams)	5	5	5	0,00%
Festivats patronals i/o religioses	4	4	4	0,00%
Mercats Tradicionals (M.Artesania, M.de Flors, Fira Sta. Llúcia)	3	3	3	0,00%
Actes lúdics i recreatius amb la finalitat d'obtenció de rendes	4	2	2	0,00%
TOTAL	79	81	79	-2,47%

Activitats amb ingressos **2006-2007-2008**

Concepte	2006	2007	2008	2007-2008
Fires atraccions	53.304,30	54.000,88	48.307,35	-10,54%
Activitats tradicionals, parades de venda (St. Jordi, Tots Sants, Rams)	4.227,35	4.009,20	4.461,90	11,29%
Circs	5.070,00	2.484,00	2.371,20	-4,54%
Mercats Tradicionals (M.Artesania, M.de Flors, Fira Sta. Llúcia)	5.780,00	6.157,44	8.109,36	31,70%
TOTAL INGRESSOS	68.381,65	66.651,52	63.249,81	-5,10%

1.10.2.- Activitats a la via pública amb ànim de lucre

Activitats a la via pública amb ànim de lucre **2006-2007-2008**

	2006	2007	2008	2007-2008
Gener	1	1	4	300,00%
Febrer	3	1	6	500,00%
Març	25	20	19	-5,00%
Abril	129	111	146	31,53%
Maig	0	4	3	-25,00%
Juny	4	52	39	-25,00%
Juliol	2	7	3	-57,14%
Agost	0	2	0	-100,00%
Setemb	1	3	3	0,00%
Octub.	4	38	45	18,42%
Novem.	28	2	1	-50,00%
Desem.	5	7	3	-57,14%
TOTAL	202	248	272	9,68%

Activitats amb ànim de lucre **2006-2007-2008**

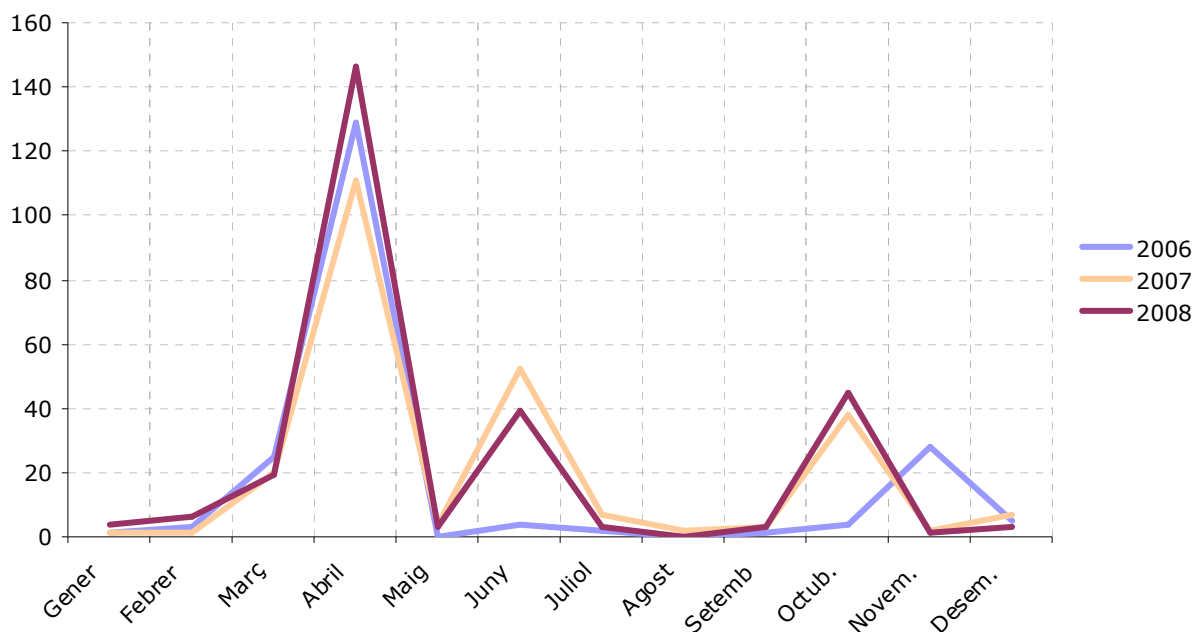

1.10.3.- Activitats a la via pública sense ànim de lucre

Activitats a la via pública sense ànim de lucre **2006-2007-2008**

	2006	2007	2008	2007-2008
Gener	18	20	37	85,00%
Febrer	21	90	61	-32,22%
Març	41	59	49	-16,95%
Abril	25	59	53	-10,17%
Maig	45	89	87	-2,25%
Juny	33	82	80	-2,44%
Juliol	50	85	65	-23,53%
Agost	3	22	31	40,91%
Setemb	47	33	49	48,48%
Octub.	50	38	67	76,32%
Novem.	64	32	49	53,13%
Desem.	40	44	45	2,27%
TOTAL	437	653	673	3,06%

Activitats sense ànim de lucre **2006-2007-2008**

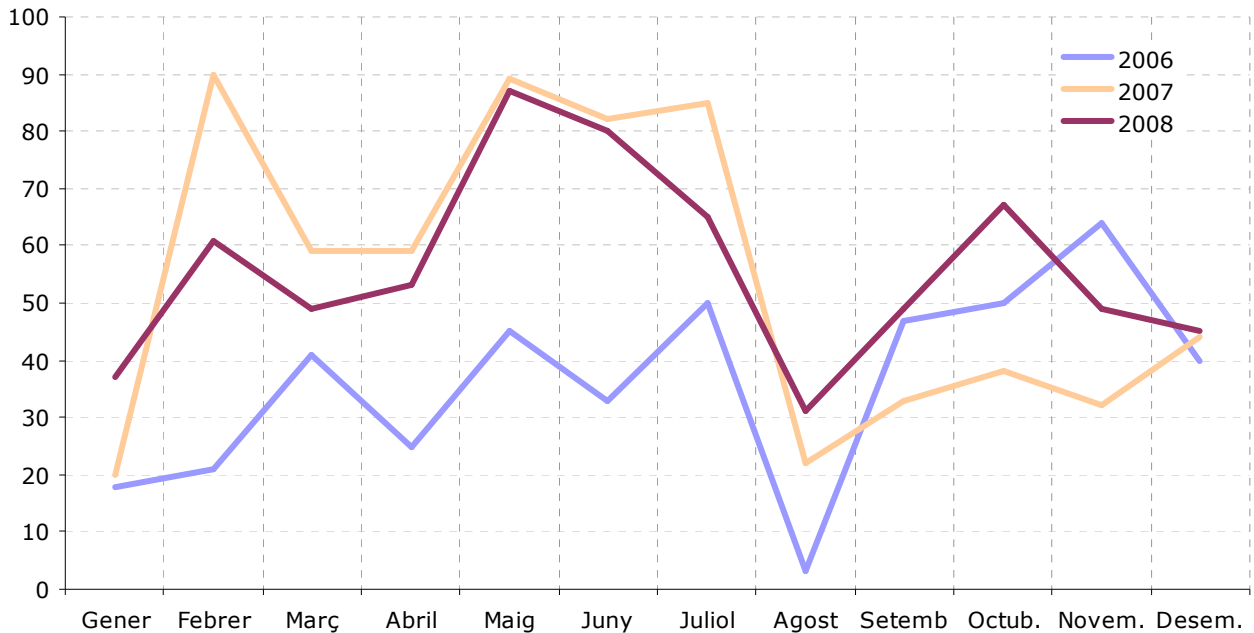

1.11.- OCUPACIONS DE LA VIA PÚBLICA

1.11.1.- Expedients tramitats i ingressos

Expedients tramitats ocupació via pública

2006-2007-2008

	2006	2007	2008	2007-2008
Quioscos/xurreries	5	6	12	100,00%
Casetes Pirotècnia	17	17	17	0,00%
TOTAL EXPEDIENTS	22	23	29	26,09%
TOTAL INGRESSOS	7.181,68	10.528,00	15.741,25	49,52%

**Expedients ocupació via pública
2006-2007-2008**

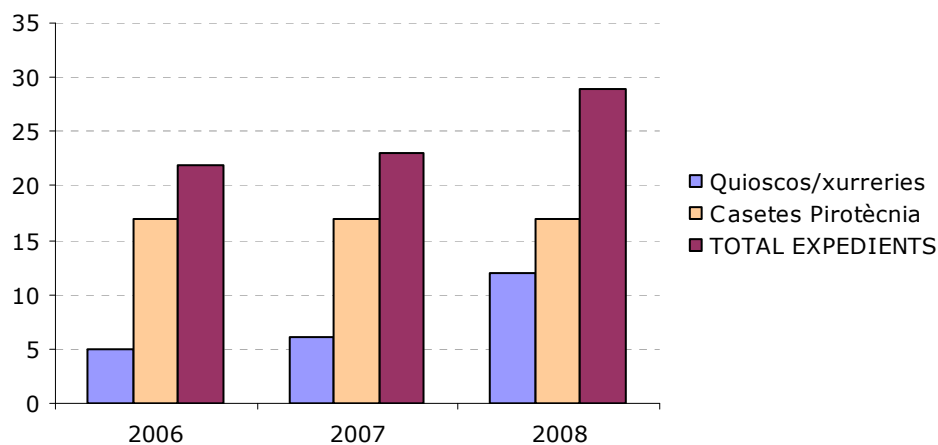

**Ocupació pública
ingressos 2006-2007-2008**

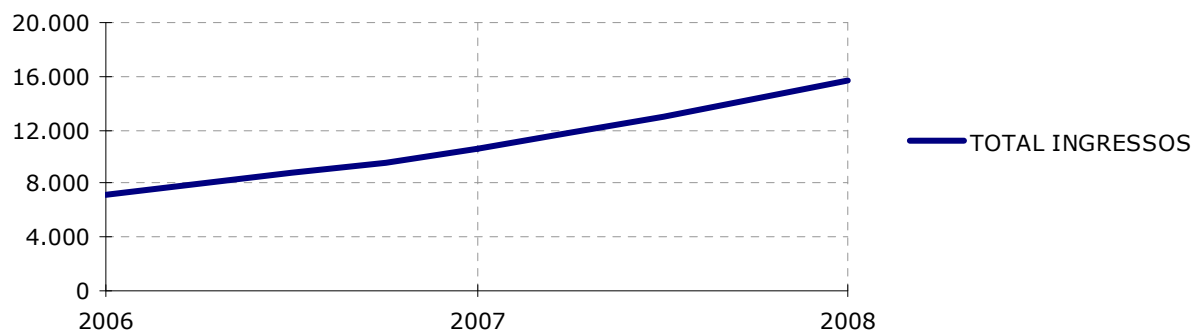

1.12.- TAXIS

1.12.1.- Expedients tramitats

Expedients tramitats taxis

2006-2007-2008

	2006	2007	2008	2007-2008
Canvi de vehicle que efectua el servei del taxi	19	18	2	-88,89%
Renovació permís municipal de conductor d'auto-taxi	29	30	24	-20,00%
Transmissió de llicència	9	8	4	-50,00%
Optenció credencial aptitud del servei del taxi	2	2	2	0,00%
Homologacions vehicles per realitzar el servei del taxi	5	3	3	0,00%
Certificats (baixes vehicles)	0	1	0	
TOTAL	64	62	35	-43,55%

Expedients tramitats taxis 2006-2007-2008

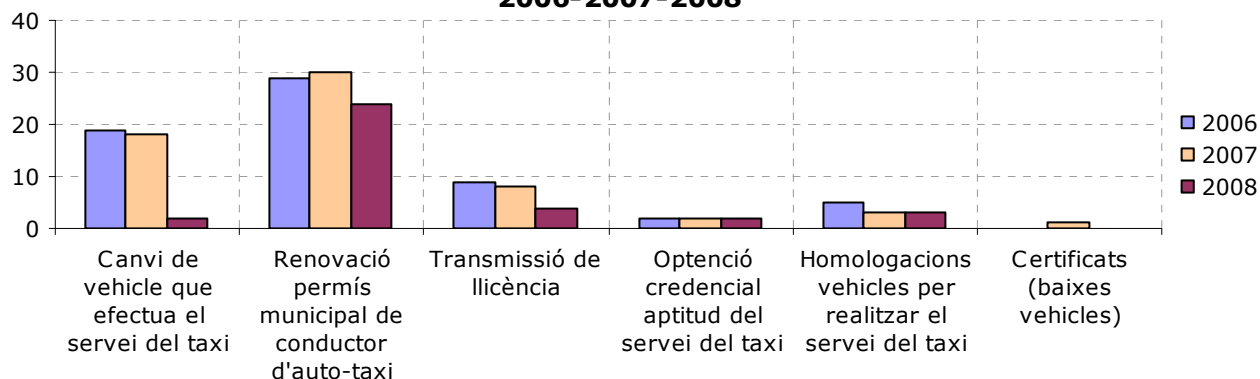

1.12.2.- Ingressos per tràmits

Tràmits amb ingressos

2006-2007-2008

	2006	2007	2008	2007-2008
Canvi de vehicle	776,15	757,80	86,70	-88,56%
Transmissió de llicència	18374,4	16.822,80	8.663,80	-48,50%
TOTAL €	19.150,55	17.580,60	8.750,50	-50,23%

Ingressos per tràmits 2006-2007-2008

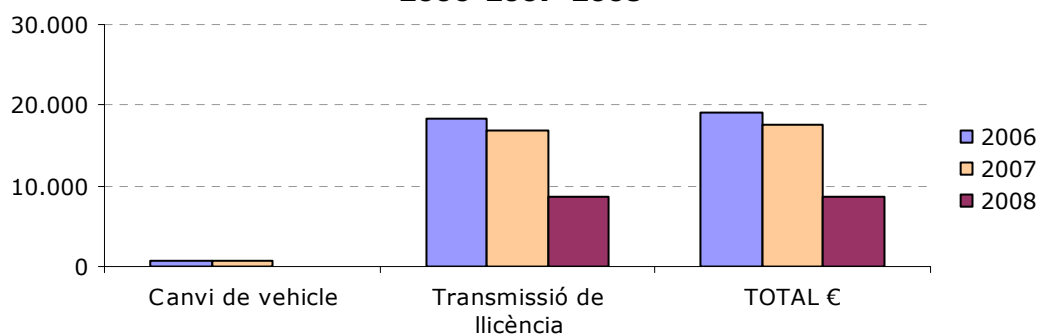

1.13.- VEHICLES ABANDONATS

1.13.1.- Expedients

Vehicles abandonats

2006-2007-2008

	2006	2007	2008	2007-2008
No localitzats	703	918	925	0,76%
Sol·licituds de retirada	1.372	1.353	1.114	-17,66%
Retirades efectives	1.444	1.237	1.028	-16,90%
Renúncies	735	764	689	-9,82%
Notificacions	1.147	956	1.002	4,81%
Retirades urgents	389	394	301	-23,60%
Nº expedients	2.741	2.836	2.676	-5,64%

Vehicles abandonats 2006-2007-2008

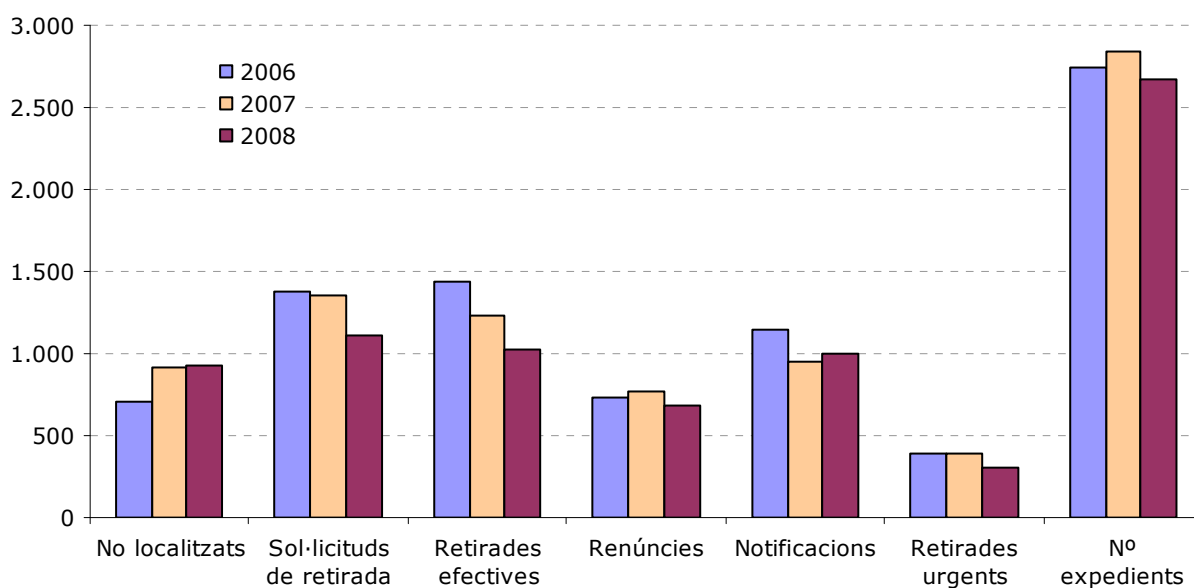

1.13.2.- Vehicles abandonats per barri

Expedients per vehicles abandonats

2006-2007-2008

barri	2006	2007	2008	2007-2008
1 Ca n'Anglada	236	223	233	4,48%
2 Sant Pere Nord	209	176	199	13,07%
3 Ca n'Aurell	189	212	176	-16,98%
4 La Maurina	149	148	168	13,51%
5 Les Arenes-La Gripià-Can Montllor	137	154	142	-7,79%
6 Can Palet	123	121	141	16,53%
7 Sant Pere	146	84	125	48,81%
8 Egara	99	120	114	-5,00%
9 Poble Nou-Zona Esportiva	135	150	109	-27,33%
10 Segle XX	131	128	106	-17,19%
11 Centre	105	89	89	0,00%
12 Can Parellada	81	103	87	-15,53%
13 La Cogullada	59	83	73	-12,05%
14 Cementiri Vell	76	68	71	4,41%
15 Roc Blanc	71	68	69	1,47%
16 Sense ubicació	17	47	60	27,66%
17 Torre-sana	83	62	54	-12,90%
18 P.I. Santa Eulàlia	19	26	52	100,00%
19 Sant Llorenç	46	58	51	-12,07%
20 Vallparadís	45	34	49	44,12%
21 Torrent d'en Pere Parres	34	43	45	4,65%
22 Can Tusell	29	58	39	-32,76%
23 Pl.Catalunya-Esc. Industrial	54	27	38	40,74%
24 Can Boada Casc Antic	58	59	35	-40,68%
25 P.I. Santa Margarita	44	59	31	-47,46%
26 Les Fonts	29	40	26	-35,00%
27 Sector Montserrat	16	36	26	-27,78%
28 Can Palet II	24	25	23	-8,00%
29 Pla del Bon Aire	31	34	22	-35,29%
30 Montserrat	29	21	19	-9,52%
31 Can Jofresa	25	29	18	-37,93%
32 Can Roca	17	20	18	-10,00%
33 Les Martines	13	14	18	28,57%
34 Disseminats	32	42	18	-57,14%
35 P.I. Can Petit	14	12	17	41,67%
36 Can Boada del Pi	20	22	17	-22,73%
37 Antic Poble de Sant Pere	9	11	16	45,45%
38 P.I. Can Parellada	17	25	16	-36,00%
39 Guadalhorce	11	8	15	87,50%
40 Xúquer	13	11	12	9,09%
41 Can Palet de Vista Alegre	14	17	12	-29,41%
42 P.I. Els Bellots	26	19	10	-47,37%
43 Vilardell	9	6	7	16,67%
44 P.I. Nord	6	19	3	-84,21%
45 Vista Alegre	3	2	3	50,00%
46 P.I. Can Guitard	2	9	2	-77,78%
47 Pla del Bon Aire-El Garrot	2	7	2	-71,43%
48 Can Gonteres	3	6	0	-100,00%
49 Font de L'Espardenyera	1	1	0	-100,00%
50 Els Caus-Els Pinetons	0	0	0	0,00%
TOTAL	2.741	2.836	2.676	-5,64%

1.14.- PRECINTES

1.14.1.- Ordres de precinte tramitades

Tramitació ordres de precinte de vehicles

2006-2007-2008

	2006	2007	2008	2007-2008
TOTAL	183	190	211	11,05%

Tràmit d'ordres de precinte 2006-2007-2008

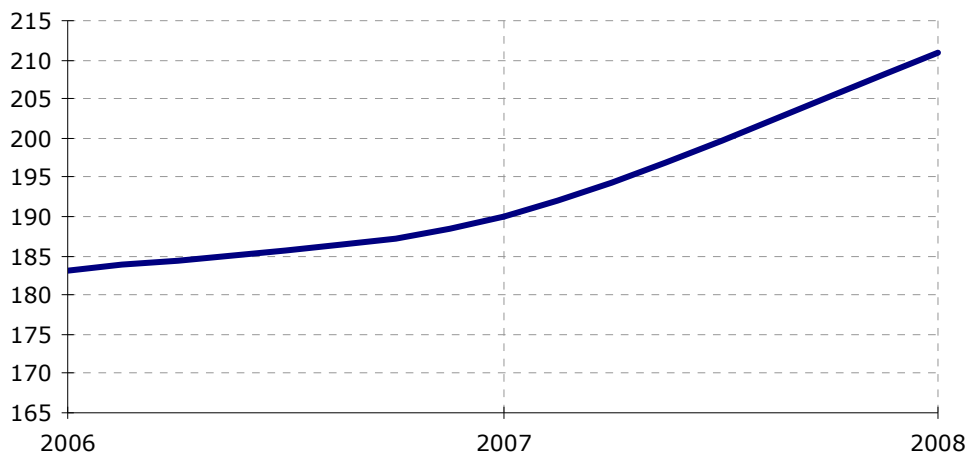

1.15.- DISTRICTES

1.15.1.- Incidències tramitades per mes

Incidències trameses per mesos

2006-2007-2008

	gen.	feb.	març	abr.	maig	juny	jul.	agost	set.	oct.	nov.	des.	total
2006	218	230	255	221	326	218	2	2	212	289	272	40	2.285
2007	110	194	173	117	228	182	12	0	171	175	164	102	1.628
2008	164	114	99	179	195	172	9	13	169	217	138	105	1.574

**Incidències trameses per mesos
2006-2007-2008**

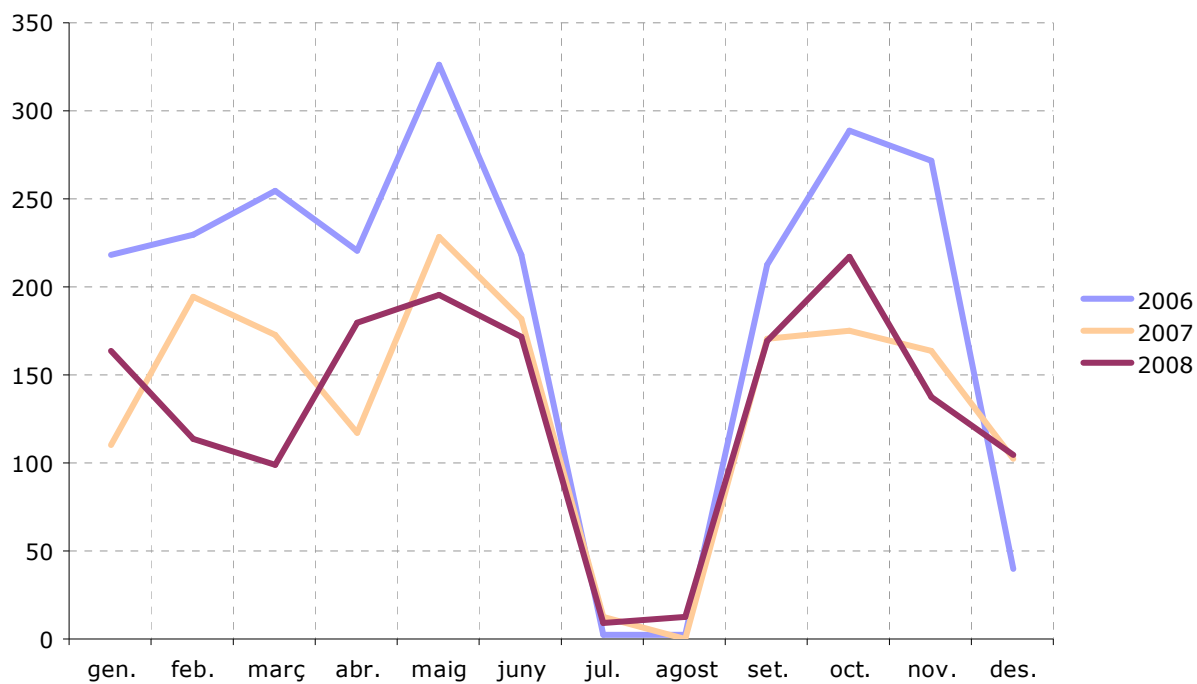

1.15.2.- Incidències tramitades per districte

Incidències tramitades per districte

2006-2007-2008

	2006	2007	2008	2007-2008
Districte I	495	376	410	9,04%
Districte II	114	96	86	-10,42%
Districte III	190	122	136	11,48%
Districte IV	514	435	476	9,43%
Districte V	659	351	211	-39,89%
Districte VI	324	248	255	2,82%
TOTAL	2.296	1.628	1.574	-3,32%

Incidències tramitades per districte 2006-2007-2008

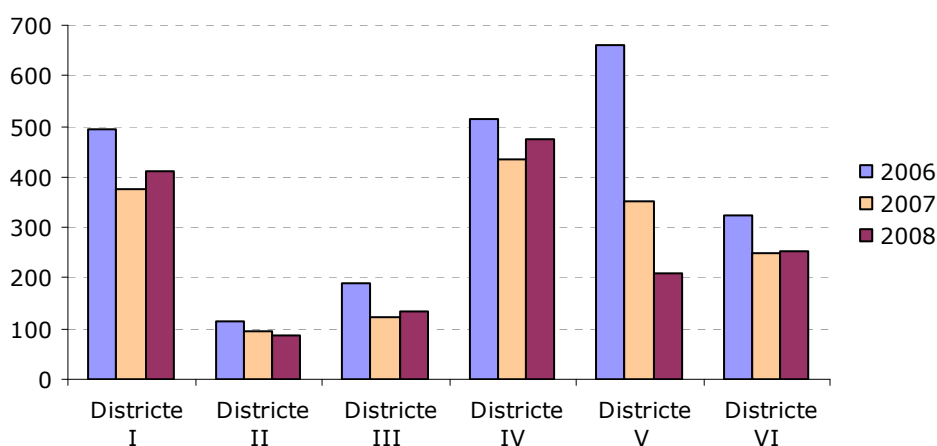

Incidències tramitades per districte

per departament 2008

	I	II	III	IV	V	VI	Totals
Manteniment Urbà	241	39	71	202	46	78	677
Enllumenat Públic	7	0	2	6	4	4	23
GMUT	4	4	13	6	2	5	34
imcet							0
Imsabs	3			3	1		7
Residus municipals	75	25	24	145	58	107	434
salut pública		1	1	4	1		7
Mobilitat Urbana	30	2	17	17	14	8	88
Ocupació Via Pública	47	14	4	92	84	51	292
Varis	3	1	4	1	1	2	12
TOTAL	410	86	136	476	211	255	1.574

1.15.3.- Incidències tramitades per barri

Incidències tramitades per barri

2006-2007-2008

	2006	2007	2008	+ / - del total 2007-2008	+ / - del percentatge en relació al total de la ciutat 2007-2008
1 Centre	401	325	353	8,62%	2,46%
2 Ca N'Aurell	215	271	283	4,43%	1,33%
3 La Maurina	185	88	121	37,50%	2,28%
4 Egara	105	45	62	37,78%	1,17%
5 Sant Pere Nord	104	68	62	-8,82%	-0,24%
6 Sant Llorenç	35	34	61	79,41%	1,79%
7 Ca N'Anglada	71	60	59	-1,67%	0,06%
8 Les Arenes	54	69	50	-27,54%	-1,06%
9 Poble Nou	91	68	50	-26,47%	-1,00%
10 Can Palet	13	41	44	7,32%	0,28%
11 Can Roca	25	33	44	33,33%	0,77%
12 Roc Blanc	55	36	41	13,89%	0,39%
13 Sant Pere	303	94	37	-60,64%	-3,42%
14 Vallparadís	38	27	32	18,52%	0,37%
15 Segle XX	88	19	31	63,16%	0,80%
16 Can Parellada	26	27	29	7,41%	0,18%
17 La Cogullada	48	37	29	-21,62%	-0,43%
18 Pla del Bon Aire	24	23	29	26,09%	0,43%
19 Can Boada Casc Antic	127	76	24	-68,42%	-3,14%
20 Can Jofresa	55	10	20	100,00%	0,66%
21 Antic Poble St.Pere	6	9	13	44,44%	0,27%
22 Torrent Pere Parres	67	32	11	-65,63%	-1,27%
23 Can Gonteres	3	2	10	400,00%	0,51%
24 Can Tusell	22	22	10	-54,55%	-0,72%
25 Montserrat	12	14	10	-28,57%	-0,22%
26 P.I. Nord	2	10	10	0,00%	0,02%
27 Torre-sana	21	13	9	-30,77%	-0,23%
28 Vilardell	10	9	8	-11,11%	-0,04%
29 Cementiri Vell	18	9	7	-22,22%	-0,11%
30 Can Boada del Pi	16	23	6	-73,91%	-1,03%
31 Esc. Ind. - Pl. Catalunya	30	6	5	-16,67%	-0,05%
32 Guadalhorce	0	5	5	0,00%	0,01%
33 Xúquer	0	6	4	-33,33%	-0,11%
34 Les Fonts	8	14	3	-78,57%	-0,67%
35 Vista Alegre	3	1	2	100,00%	0,07%
36 Les Martines	4	2	0	-100,00%	-0,12%

1.16.- EXPEDIENTS SANCIONADORS

1.16.1.- Expedients tramitats

Expedients sancionadors tramitats per incompliment OOMM 2006-2007-2008

	2006	2007	2008	2007-2008
Sorolls vivenda	144	196	260	32,65%
Acció contrària al respecte	155	152	201	32,24%
Embrutar la vp	72	105	163	55,24%
Aigües menors	75	90	152	68,89%
Contenidors	138	152	145	-4,61%
Sorolls via pública	135	120	117	-2,50%
Talls de carrers	201	230	74	-67,83%
Altres	159	85	66	-22,35%
Exerci la mendicitat a la v.p.	s/d*	s/d*	41	100,00%
Circular sense tapar la càrrega del camió	15	12	34	183,33%
Pintades	29	27	32	18,52%
Ocup. V.p. S/licència o incompl. Condicions	s/d*	s/d*	32	100,00%
Gènere a l'exterior establiment	1	6	30	400,00%
Venda ambulant	16	17	25	47,06%
Malmetre instal·lacions	18	20	12	-40,00%
Transport especial	1	1	12	1100,00%
Engantxar cartells	11	25	4	-84,00%
Fer un mal ús de les instal·lacions municipals	21	1	4	300,00%
Fer foc	1	2	1	-50,00%
Negar-se a facilitar dades	0	1	1	-50,00%
Acampar	7	20	0	-100,00%
Decomís	4	5	0	-100,00%
Requeriments retirada cartells	0	5	0	1100,00%
Consumir begudes a la v.p.	8	s/d*	0	0,00%
TOTAL	1.211	1.272	1.406	10,53%

* sense dades

Expedients sancionadors per incompliment OOMM 2006-2007-2008

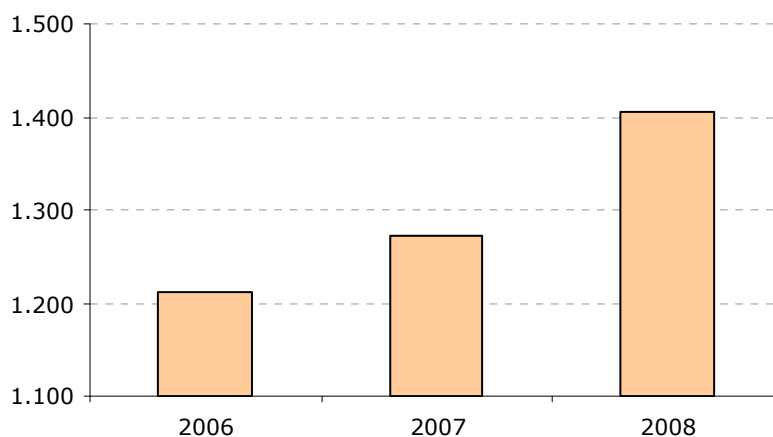

1.16.2.- Expedients tramitats a menors d'edat per incompliment OOMM

Expedients tramitats a menors d'edat

2006-2007-2008

	2006	2007	2008	2007-2008
Total	1.211	1.272	1.406	10,53%
Menors	112	100	93	-7,00%
% Menors > 18	9,25%	7,86%	6,61%	-1,25%
% Altres	90,75%	92,14%	93,39%	1,25%

Expedients sancionadors menors d'edat 2006-2007-2008

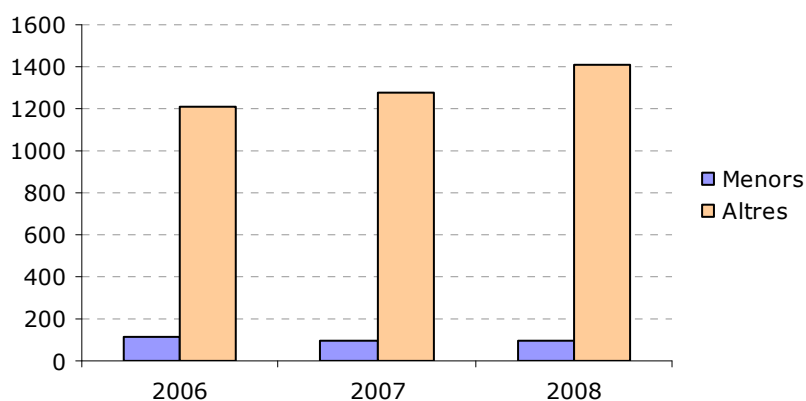

Expedients tramitats a menors d'edat per tipus 2006-2007-2008

	2006	2007	2008	2007-2008
Embrutar la via pública	25	25	24	-4,00%
Pintades (grafitis)	13	21	20	-4,76%
Acció contrària al respecte	22	11	17	54,55%
Sorolls via pública	24	20	11	-45,00%
Altres	8	15	11	-26,67%
Malmetre instal·lacions, objectes d'ús comú	13	7	8	14,29%
Fer un mal ús de les instal·lacions municipals	7	1	2	100,00%
TOTAL	112	100	93	-7,00%

1.16.3.- Import sancions expedients tramitats

Import per expedients sancionadors

2006-2007-2008

	2006	2007	2008	2007-2008
Imports	95.329,34	103.271,82	100.006,21	-3,16%

**Imports sancions per expedients
2006-2007-2008**

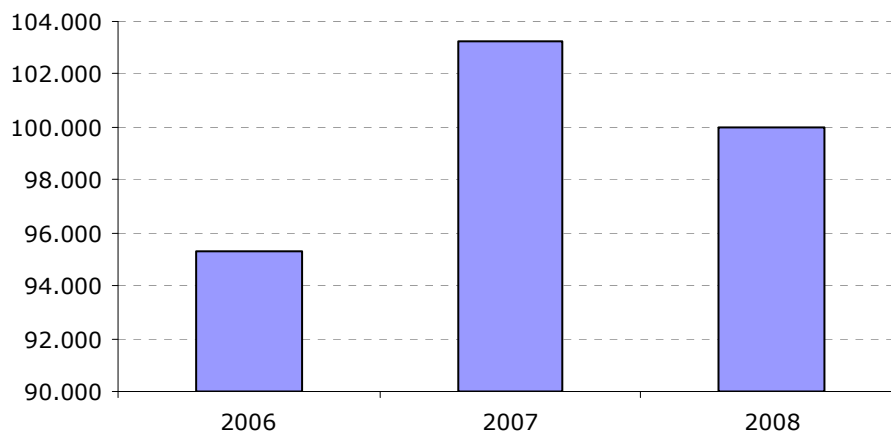

1.17.- TRÀMITS DE NOVETATS

1.17.1.- Novetats Policia Municipal

Novetats Policia Municipal per mesos 2006-2007-2008

	2006	2007	2008	2007-2008
Gener	2.110	2.300	2.472	7,48%
Febrer	2.152	2.404	2.459	2,29%
Març	2.510	2.589	2.332	-9,93%
Abril	2.280	2.396	2.454	2,42%
Maig	2.765	2.917	2.603	-10,76%
Juny	2.933	2.954	2.833	-4,10%
Juliol	2.725	2.597	2.388	-8,05%
Agost	2.152	2.065	2.281	10,46%
Setembre	2.415	2.655	2.579	-2,86%
Octubre	2.840	2.689	2.782	3,46%
Novembre	2.496	2.567	2.338	-8,92%
Desembre	2.154	2.480	2.298	-7,34%
TOTAL	29.532	30.613	29.819	-2,59%

Novetats Policia Municipal per mesos 2006-2007-2008

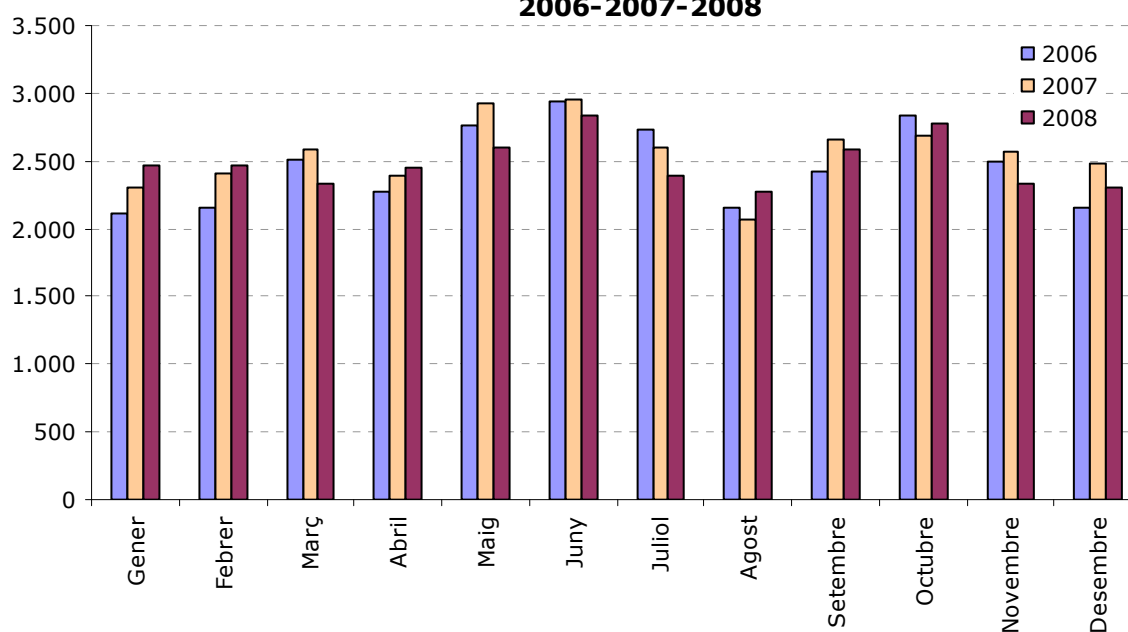

1.17.2.- Novetats tramitades a altres departaments

Novetats tramitades altres departaments

2006-2007-2008

	2006	2007	2008	2007-2008
1 Vehicls abandonats	1.553	1.910	1.736	-9,11%
2 Ocupació Via Pública	218	1.615	1.645	1,86%
3 Manteniment Urbà	711	845	725	-14,20%
4 Residus Municipals	503	548	530	-3,28%
5 Mobilitat Urbana	478	435	475	9,20%
6 Gerència M. D'Urbanisme	445	485	414	-14,64%
7 Protecció de la Salut	245	282	274	-2,84%
8 Medi Ambient	174	171	267	56,14%
9 Projectes i obres / enllumenat	124	264	206	-21,97%
10 Pame	46	10	148	1380,00%
11 IMSABS	170	234	130	-44,44%
12 Precinte vehicles	3	6	21	250,00%
13 Consum	9	4	17	325,00%
14 Parc de Vallparadís	4	4	17	325,00%
15 Promoció de la Dona	9	2	11	450,00%
16 Egarvia	s/d*	s/d*	11	100,00%
17 Varis	4	10	11	10,00%
18 Comerç i mercats	s/d*	s/d*	3	100,00%
19 Serveis Jurídics	4	3	2	-33,33%
20 Imcet	3	s/d*	s/d*	0,00%
TOTAL	4.703	6.828	6.643	-2,71%

s/d* sense dades

Novetats tramitades altres departaments 2006-2007-2008

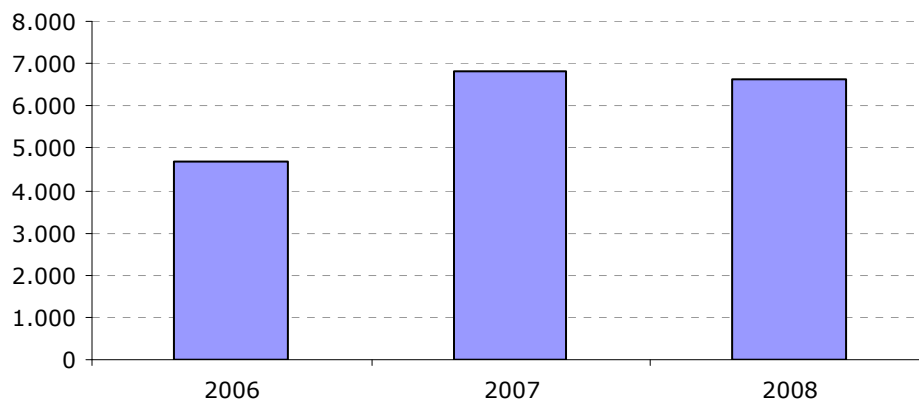

1.18.- SOL·LICITUDS DE PRESTACIONS DE SERVEIS POLICIALS

1.18.1.- Sol·licituds diverses

Sol·licituds de prestacions serveis policials

2006-2007-2008

	2006	2007	2008	2007-2008
Particulars	342	360	259	-28,06%
Comunitat de propietaris	8	12	10	-16,67%
Escoles	49	36	20	-44,44%
Empreses	7	8	7	-12,50%
Altres	63	47	37	-21,28%
Associacions de veïns	0	10	44	340,00%
Entitats autònomes municipals	0	0	3	100,00%
TOTAL	469	473	380	-19,66%

Sol·licituds de prestacions policials 2006-2007-2008

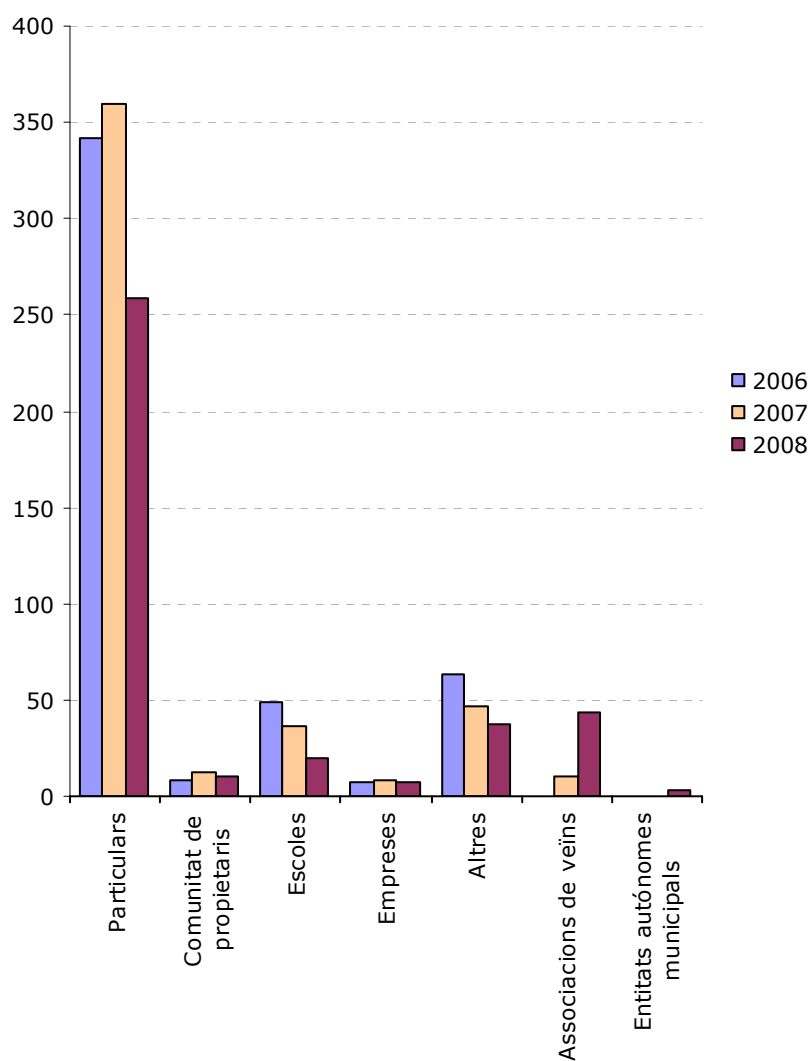

1.19.- DENÚNCIES DE TRÀNSIT

1.19.1.- Denúncies de trànsit tramitades a l'Ajuntament i SCT

Denúncies de trànsit tramitades a l'Ajuntament **2006-2007-2008**

	2006	2007	2008	2007-2008
Estacionaments i Parades Antireglamentàries				
Infraccions diverses	6.900	7.698	8.758	13,77%
Doble fila	1.395	1.603	1.948	21,52%
En zona de càrrega y descàrrega	5.450	6.070	6.837	12,64%
En pas de vianants	1.637	1.958	1.827	-6,69%
Sobre la vorera	4.389	4.875	5.545	13,74%
Vehicles per venda	0	0	194	
TOTAL	19.771	22.204	25.109	13,08%
Infraccions en moviment				
Infraccions diverses en moviment	510	550	611	11,09%
No portar el casc o no homologat	179	102	78	-23,53%
No portar cinturó de seguretat	1.243	958	526	-45,09%
Alcoholèmies	381	427	324	-24,12%
Semàfors	1.133	747	856	14,59%
No respectar la senyalització	4.017	3.282	2.798	-14,75%
Sorolls	105	115	159	38,26%
Conduir utilitzant el telèfon mòbil	1.297	1.229	1.350	9,85%
Documentació	140	142	115	-19,01%
Velocitat	342	223	303	35,87%
TOTAL	9.347	7.775	7.120	-8,42%
Infraccions a la Illa de Vianants				
Estacionaments	878	802	855	6,61%
Altres infraccions a la illa	78	96	174	81,25%
TOTAL	956	898	1.029	14,59%
TOTAL DENÚNCIES MUNICIPALS	30.074	30.877	33.258	7,71%

Denúncies de trànsit tramitades S.C.T. **2006-2007-2008**

	2006	2007	2008	2007-2008
Circular sense assegurança	1.169	1.031	839	-18,62%
Circular sense carnet de conduir	1.178	1.125	660	-41,33%
Circular sense llicència de ciclomotor	154	109	123	12,84%
Defectes en el vehicle i accessoris	365	199	212	6,53%
Manca del Permís de circulació	115	109	105	-3,67%
Manca d'altra documentació del vehicle	12	4	18	350,00%
ITV caducada	1.236	1.228	902	-26,55%
Altres	160	101	73	-27,72%
TOTAL DENÚNCIES S.C.T.	4.389	3.906	2.932	-24,94%

Total denúncies de trànsit tramitades **2006-2007-2008**

	2006	2007	2008	2007-2008
Ajuntament de Terrassa	30.074	30.877	33.258	7,71%
Servei Català de Trànsit	4.389	3.906	2.932	-24,94%
Total denúncies de trànsit	34.463	34.783	36.190	4,05%

1.19.2.- Denúncies de trànsit tramitades. Gràfics

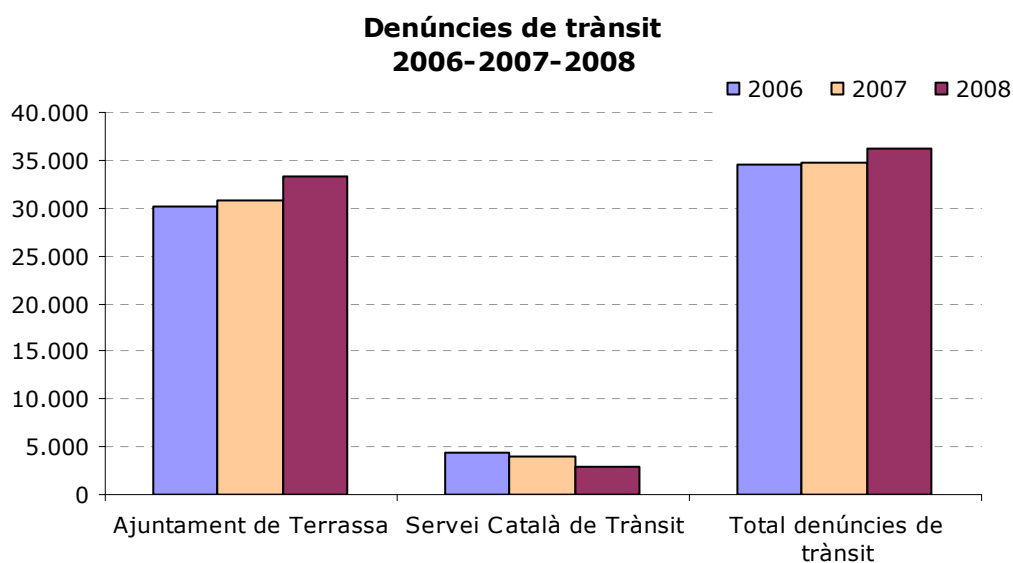
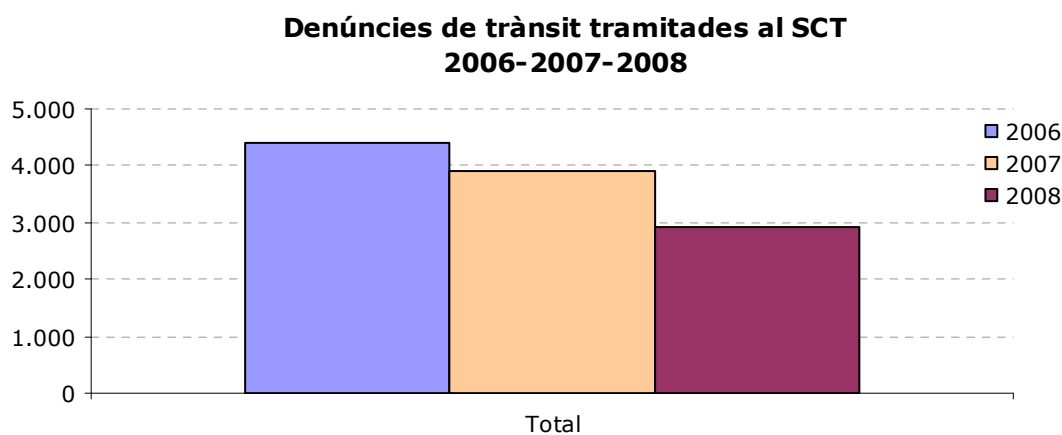
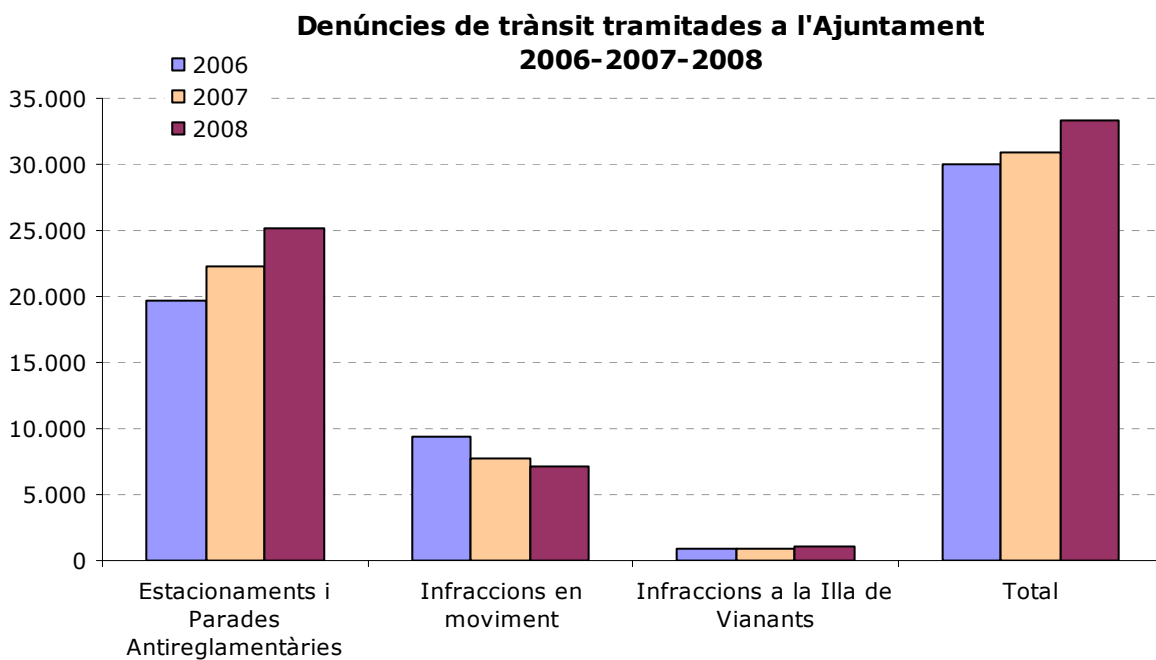

1.20.- OBJECTES PERDUTS

1.20.1.- Objectes perduts

Objectes perduts 2006-2007-2008

	2006	2007	2008	2007-2008
Documents perduts	724	1.338	970	-27,50%
Objectes de valor	47	16	5	-68,75%
TOTAL	771	1.354	975	-27,99%

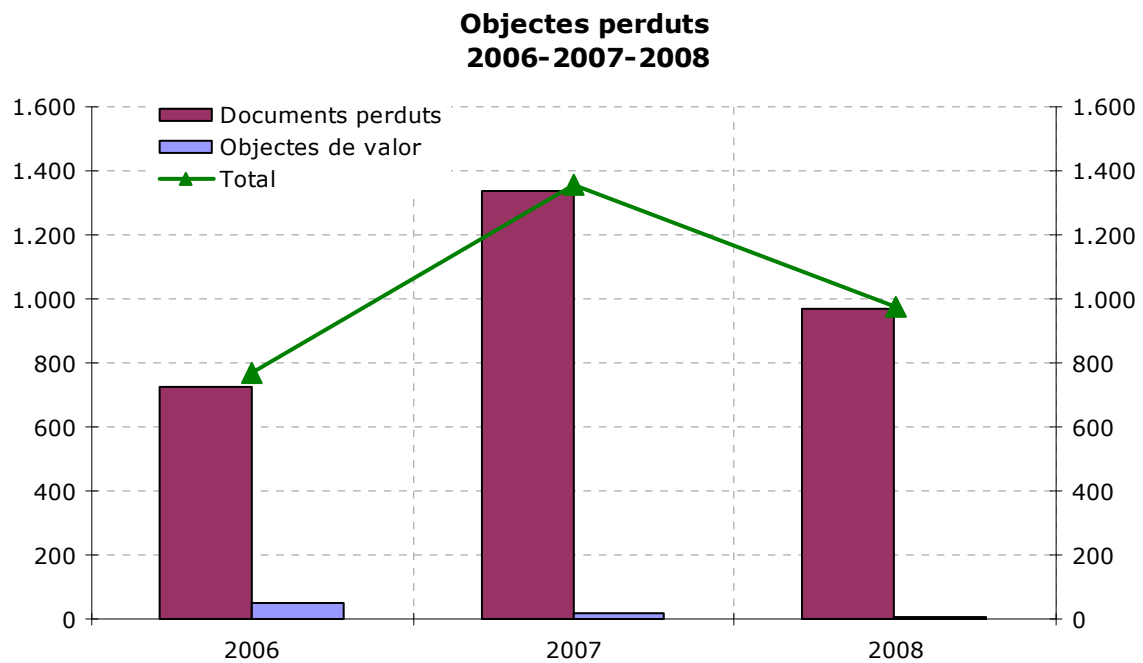

1.20.2.- Objectes perduts. Resolució

Objectes perduts

per resolució 2006-2007-2008

	2006	2007	2008	2007-2008
Enviats a altres administracions	196	167	64	-61,68%
Entregats al seu titular	100	349	369	5,73%
Pendents d'entrega	433	741	59	-92,04%
Sense identificar	26	51	37	-27,45%
Destruïts	16	46	446	869,57%
TOTAL	771	1.354	975	-27,99%

**Objectes perduts
per resolució 2006-2007-2008**

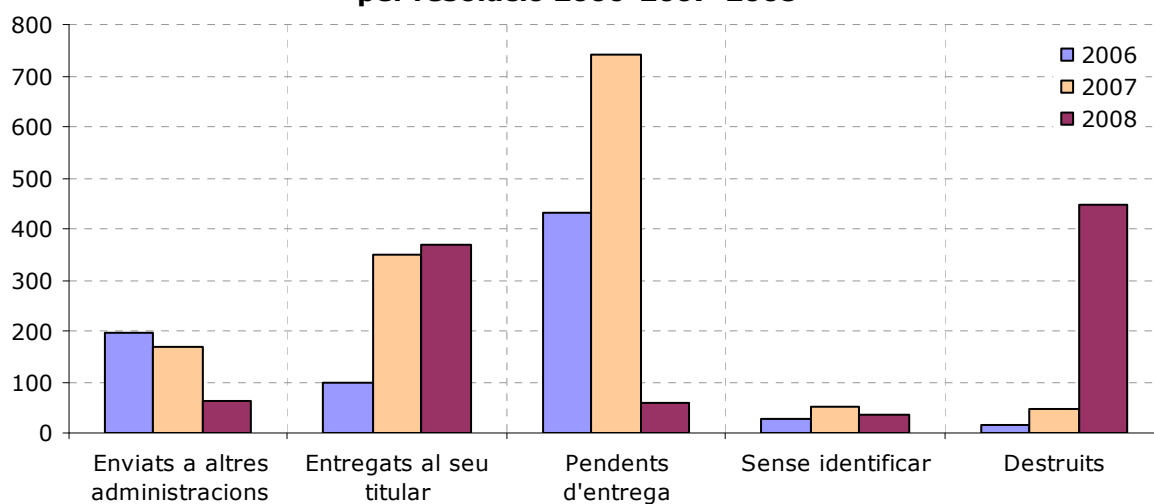

2.- Protecció Civil

2.1.- INCENDIS FORESTALS

2.1.1.- Incendis forestals per mesos, dia de la setmana i hora

Incendis forestals

per mesos, dia setmana i hora 2006-2007-2008

	2006	2007	2008	2007-2008
PER MESOS				
Gener	0	0	1	
Febrer	1	3	4	33,33%
Març	2	9	7	-22,22%
Abril	1	1	1	0,00%
Maig	10	0	2	
Juny	26	7	3	-57,14%
Juliol	8	6	1	-83,33%
Agost	6	0	6	
Setembre	4	3	1	-66,67%
Octubre	0	0	2	
Novembre	0	0	0	
Desembre	0	3	1	-66,67%
TOTAL	58	32	29	-9,38%
PER DIA SETMANA				
dilluns	5	8	5	-37,50%
dimarts	8	7	2	-71,43%
dimecres	8	3	5	66,67%
dijous	8	2	2	0,00%
divendres	10	3	6	100,00%
dissabte	11	6	6	0,00%
diumenge	8	3	3	0,00%
PER HORA DEL DIA				
00:01 - 01:00	6	2	0	-100,00%
01:01 - 02:00	2	1	1	0,00%
02:01 - 03:00	2	1	0	-100,00%
03:01 - 04:00	0	0	0	
04:01 - 05:00	0	0	0	
05:01 - 06:00	1	0	0	
06:01 - 07:00	0	0	0	
07:01 - 08:00	0	0	0	
08:01 - 09:00	0	1	0	-100,00%
09:01 - 10:00	0	1	0	-100,00%
10:01 - 11:00	2	2	4	100,00%
11:01 - 12:00	0	2	1	-50,00%
12:01 - 13:00	2	3	3	0,00%
13:01 - 14:00	1	1	1	0,00%
14:01 - 15:00	6	2	3	50,00%
15:01 - 16:00	3	2	3	50,00%
16:01 - 17:00	2	1	3	200,00%
17:01 - 18:00	4	3	2	-33,33%
18:01 - 19:00	4	3	3	0,00%
19:01 - 20:00	9	0	1	
20:01 - 21:00	2	1	2	100,00%
21:01 - 22:00	3	1	0	-100,00%
22:01 - 23:00	4	3	1	-66,67%
23:01 - 24:00	5	2	1	-50,00%

2.1.2.- Incendis forestals. Gràfics

**Incendis forestals per mesos
2006-2007-2008**

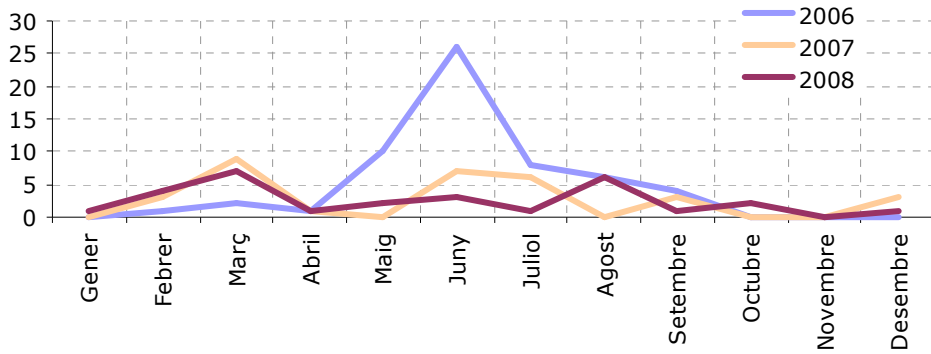

**Incendis forestals per dia de la setmana
2006-2007-2008**

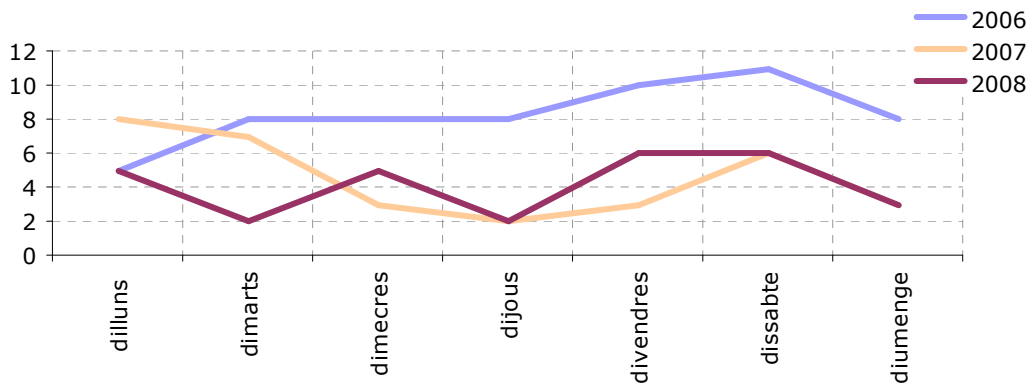

**Incendis forestals per hora
2006-2007-2008**

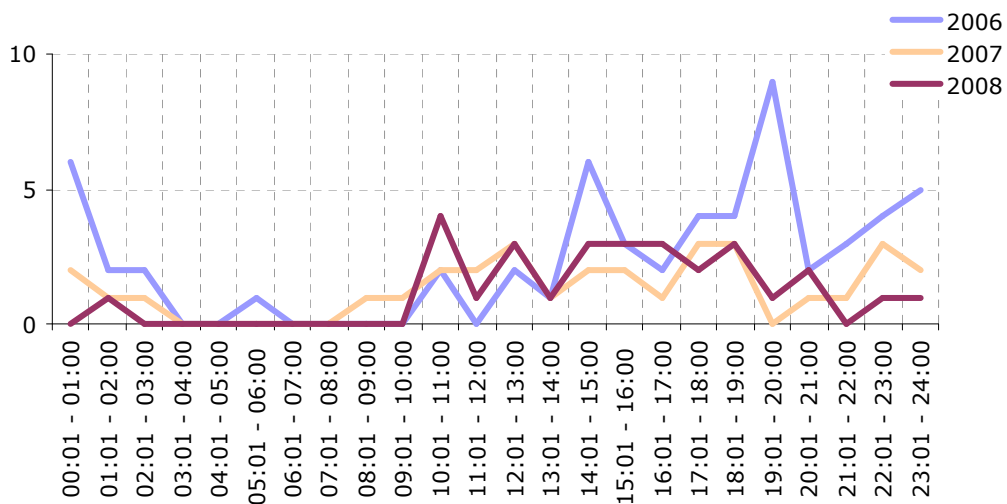

2.1.3.- Temperatures. Plujes. Relació incendis-temperatures-plujes

Temperatures

per mesos 2006-2007-2008

	2006	2007	2008	2007-2008
Gener	6,6	9,4	9,7	3,19%
Febrer	7,4	10,9	10,1	-7,34%
Març	11,5	11,4	10,8	-5,26%
Abril	14,55	14,8	13,5	-8,78%
Maig	18,6	17,9	16,3	-8,94%
Juny	22,65	21,5	20,5	-4,65%
Juliol	26,4	23,0	23,4	1,74%
Agost	22,8	22,4	23,7	5,80%
Setembre	20,6	20,1	19,6	-2,49%
Octubre	17,9	16,0	16,2	1,25%
Novembre	12,95	10,7	10,1	-5,61%
Desembre	7,2	8,4	7,7	-8,33%

Plujes

per mesos 2006-2007-2008

	2006	2007	2008	2007-2008
Gener	111,8	3,2	32,4	912,50%
Febrer	7,1	22,4	24,2	8,04%
Març	4,8	38,6	23,8	-38,34%
Abril	8,9	146,0	40,0	-72,60%
Maig	12,1	86,8	140,2	61,52%
Juny	10,5	2,8	90,8	3142,86%
Juliol	26,3	0,8	49,8	6125,00%
Agost	41,1	121,8	15,2	-87,52%
Setembre	180,2	7,6	27,4	260,53%
Octubre	26,6	96,8	85,5	-11,67%
Novembre	3	1,8	53,9	2894,44%
Desembre	28,7	7,6	107,2	1310,53%

**Relació incendis - temperatura - pluja
2008**

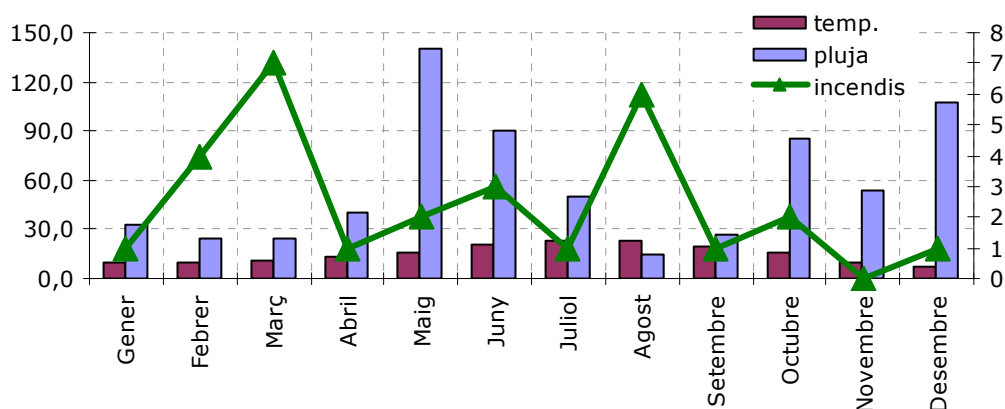

2.2.- SIMULACRES

2.2.1.- Simulacres per nivell escolar

Simulacres per nivell escolar 2006-2007-2008

	2006	2007	2008	2007-2008
Pre-escolar	3	0	0	0
Infantil - Primària	30	16	16	0
Secundària	13	6	6	0
Altres	3	10	1	-9
Simulacres a altres nivells			10	10
TOTAL	49	32	33	1

Simulacres per nivell escolar 2006-2007-2008

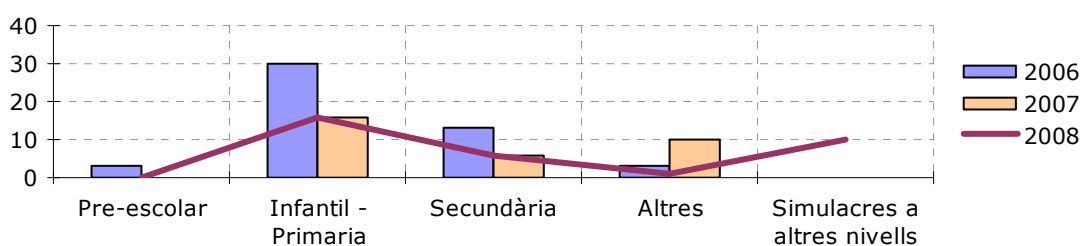

2.2.2.- Simulacres per mes

Simulacres per mes 2006-2007-2008

	2006	2007	2008	2007-2008
gener	2	1	0	-1
febrer	1	3	2	-1
març	5	6	4	-2
abril	1	0	3	3
maig	3	1	2	1
juny	7	7	6	-1
juliol	0	0	0	0
agost	0	0	0	0
setembre	0	0	4	4
octubre	4	0	4	4
novembre	11	9	2	-7
desembre	15	4	6	2
TOTAL	49	32	33	1

Simulacres per nivell escolar 2006-2007-2008

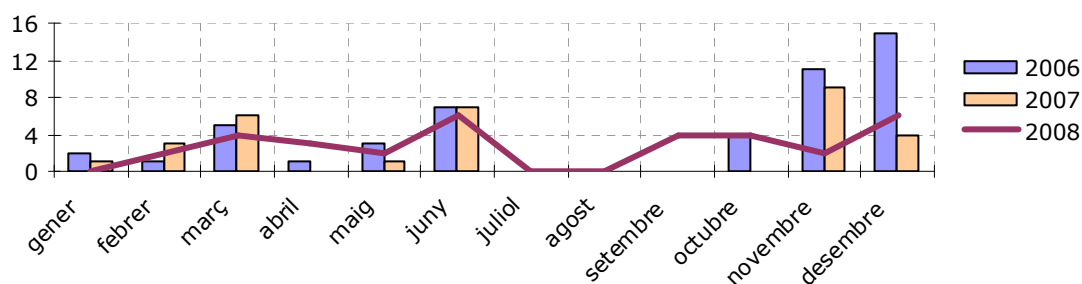

2.3.- INVERSIONS

2.3.1.- Inversions en campanyes i obres de prevenció

Inversions en campanyes i obres de prevenció 2006-2007-2008

	2006	2007	2008	2007-2008
Campanyes	119.662,49	37.499,24	12.574,83	-66,47%
Obres PPI	44.253,35	39.813,58	30.762,72	-22,73%
Urbanitzacions	81.586,87	72.000,00	52.400,10	-27,22%
Altres	7.830,00	27.047,00	4.800,00	-82,25%
Voluntaris	6.000,00	6.000,00	6.130,00	2,17%
Total	253.332,71	182.359,82	106.667,65	-41,51%

Inversions en campanyes i obres de prevenció **2006-2007-2008**

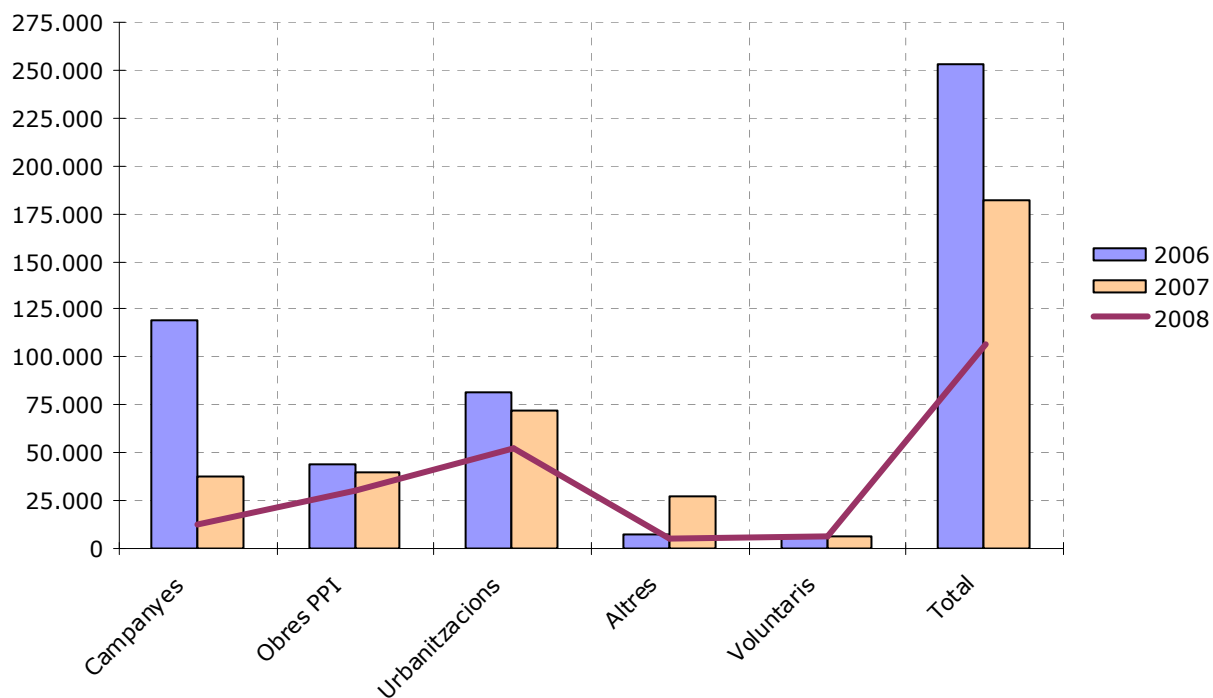

3.- Accidentalitat de trànsit

3.1.- DADES GENERALS

3.1.1.- Esquema general accidents de trànsit 2008

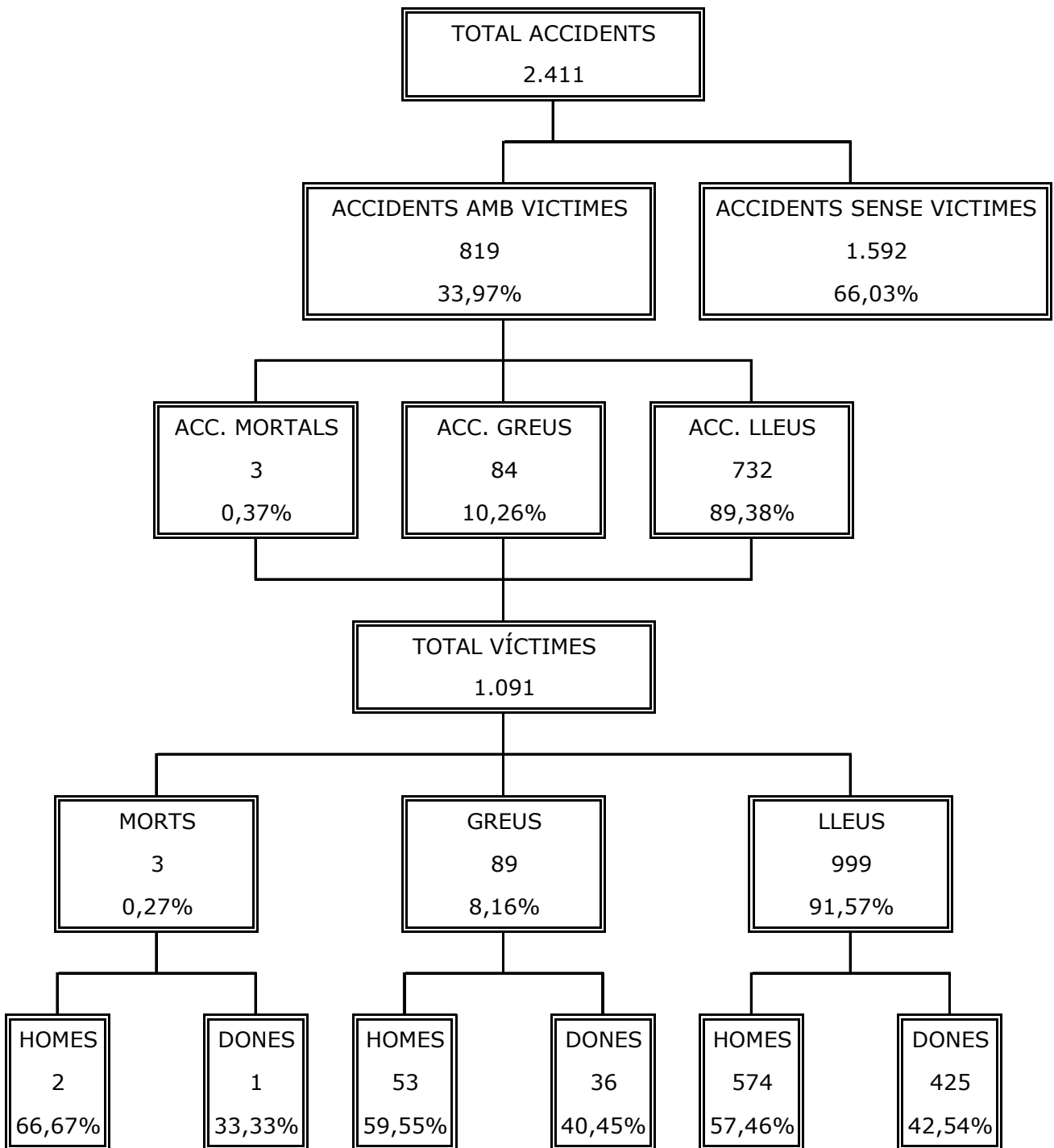

3.1.2.- Accidents de trànsit amb víctimes i sense

Accidents de trànsit per lesivitat

2006-2007-2008

	2006*	2007**	2008**	2007-2008	
Accidents mortals	5	5	3	-2	-40,00%
Accidents greus	53	91	84	-7	-7,69%
Accidents Lleus	840	820	732	-88	-10,73%
Accidents sense ferits	1.802	1.831	1.592	-239	-13,05%
TOTAL	2.700	2.747	2.411	-336	-12,23%

* Dades recollides del programa d'accidents (GITA)

**Dades recollides amb un nou mètode d'estudi dels accidents amb ferits, amb un seguiment de les víctimes per possibles modificacions del seu pronòstic, el qual pot passar de lleu a greu (menys greu, reservat, greu i molt greu), aplicant aquest resultat posteriorment al programa GITA.

Aquest nou mètode s'aplica des de l'any 2007 per tal de fer una estadística més exacta de la lesivitat dels accidents.

Tan mateix caldria fer constar que segons el SIDAT (Sistema integral de recollida dades accidents de Catalunya) durant l'any 2008 hi ha constància de 77 accidents greus i 3 accidents mortals ocorreguts a Terras

Cal significar que la diferència en la quantitat d'accidents es basa en la consideració de ferits greus. Segons el SIDAT i d'acord amb l'Ordre Ministerial de 18 de febrer de 1993 es considera ferit greu a tot aquell que per les seves lesions hagi de permanecer hospitalitzat un termini superior a 24 hores.

No obstant això, per aquesta Policia Municipal es considera ferit greu a tot aquell cuyas lesions originin un part facultatiu en el qual consti com greu la consideració de les lesions, independentment del termini d'hospitalització. Aquest mètode es pot considerar més exacte atès que es basa en la definició mèdica del pronòstic de les lesions.

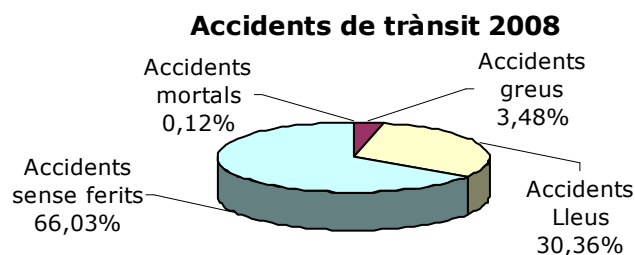

Accidents amb i sense víctimes

2006-2007-2008

	2006	2007	2008	2007-2008
Sense víctimes	1.802	1.831	1.592	-13,05%
Amb víctimes	898	916	819	-10,59%
TOTAL	2.700	2.747	2.411	-12,23%

Accidents de trànsit amb i sense víctimes 2006-2007-2008

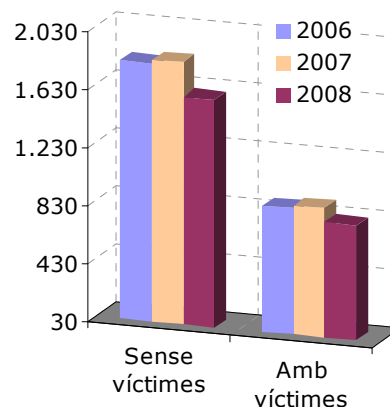

3.2.- ACCIDENTS AMB FERITS

3.2.1.- Accidents amb víctimes per mesos. Comparativa

Accidents de trànsit amb víctimes per mesos 2006-2007-2008

	2006	2007	2008	2007-2008
gener	71	74	73	-1,35%
febrer	70	78	67	-14,10%
març	92	78	79	1,28%
abril	75	80	71	-11,25%
maig	91	85	80	-5,88%
juny	73	84	66	-21,43%
juliol	75	79	81	2,53%
agost	45	61	47	-22,95%
setembre	68	70	65	-7,14%
octubre	77	73	68	-6,85%
novembre	71	78	58	-25,64%
desembre	90	76	64	-15,79%
TOTAL	898	916	819	-10,59%

Accidents de trànsit amb víctimes per mesos 2006-2007-2008

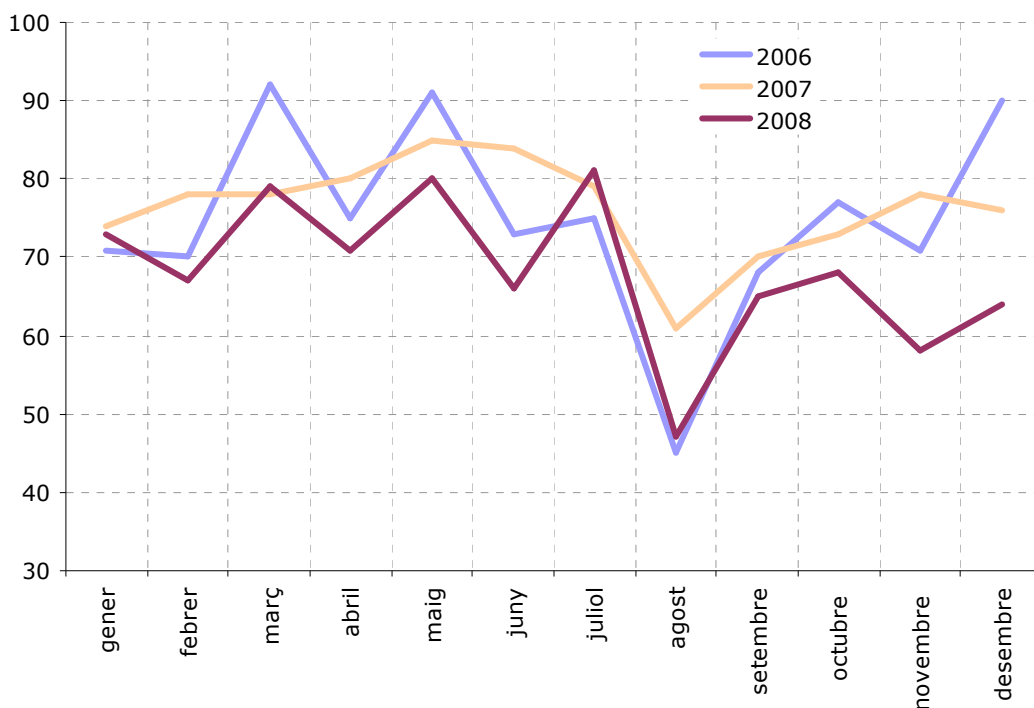

3.2.2.- Accidents amb víctimes per dia de la setmana. Comparativa

Accidents de trànsit amb víctimes **per dia de la setmana 2006-2007-2008**

	2006	2007	2008	2007-2008
Dilluns	149	134	118	-11,94%
Dimarts	138	148	152	2,70%
Dimecres	126	133	133	0,00%
Dijous	149	147	124	-15,65%
Divendres	124	141	124	-12,06%
Disabte	127	122	98	-19,67%
Diumenge	85	91	70	-23,08%
TOTAL	898	916	819	-10,59%

Accidents de trànsit amb víctimes **per dia de la setmana 2006-2007-2008**

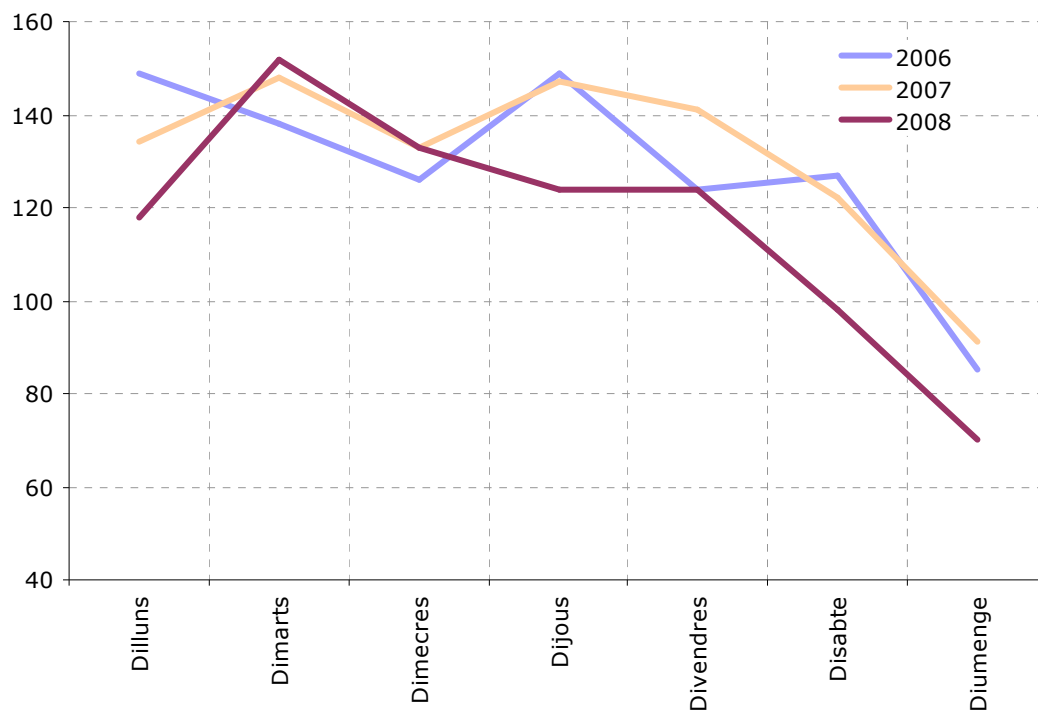

3.2.3.- Accidents amb víctimes per franja horària. Comparativa

Accidents de trànsit amb víctimes

per franja horària 2006-2007-2008

	2006	2007	2008	2007-2008
00:00 a 00:59	11	10	12	20,00%
01:00 a 01:59	5	13	5	-61,54%
02:00 a 02:59	6	6	2	-66,67%
03:00 a 03:59	4	3	3	0,00%
04:00 a 04:59	9	8	2	-75,00%
05:00 a 05:59	8	9	5	-44,44%
06:00 a 06:59	18	17	23	35,29%
07:00 a 07:59	34	24	28	16,67%
08:00 a 08:59	41	43	45	4,65%
09:00 a 09:55	38	40	44	10,00%
10:00 a 10:59	38	39	31	-20,51%
11:00 a 11:59	43	48	43	-10,42%
12:00 a 12:59	54	46	33	-28,26%
13:00 a 13:59	66	72	61	-15,28%
14:00 a 14:59	48	63	54	-14,29%
15:00 a 15:59	56	71	60	-15,49%
16:00 a 16:59	30	45	45	0,00%
17:00 a 17:59	64	48	59	22,92%
18:00 a 18:59	85	77	58	-24,68%
19:00 a 19:59	63	76	57	-25,00%
20:00 a 20:59	50	50	50	0,00%
21:00 a 21:59	51	48	46	-4,17%
22:00 a 22:59	54	34	29	-14,71%
23:00 a 23:59	22	26	24	-7,69%
TOTAL	898	916	819	-10,59%

**Accidents de trànsit amb víctimes
per franja horària 2006-2007-2008**

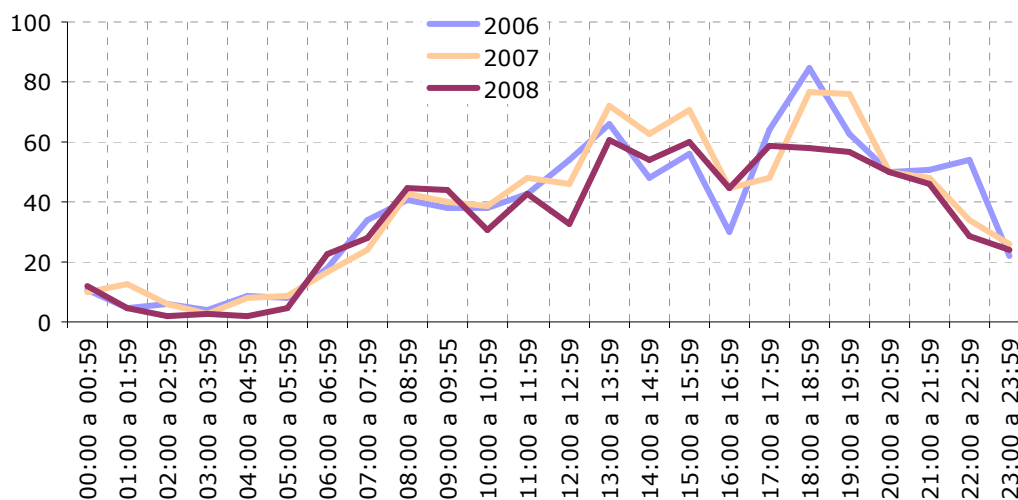

3.2.4.- Relació accidentalitat per franja horària i desplaçaments

Relació accidents de trànsit amb desplaçaments per franja horària

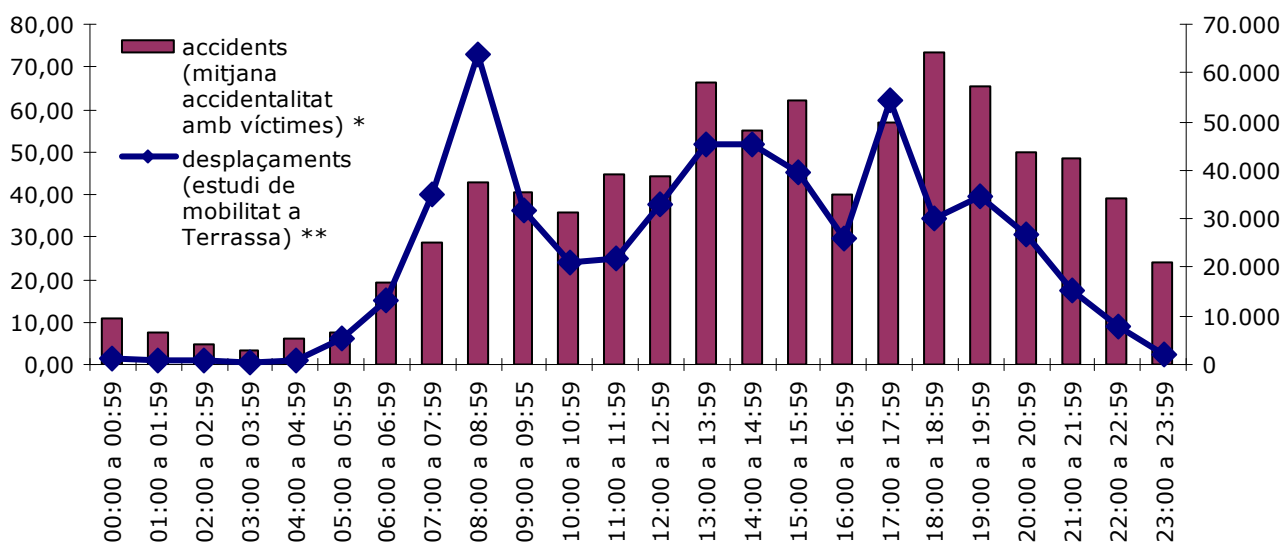

* accidents (mitjana accidentalitat amb víctimes anys 2006-2007-2008)

** desplaçaments (estudi de mobilitat a Terrassa)

3.2.5.- Accidents amb víctimes per districte. Comparativa

Accidents de trànsit amb víctimes per districte 2006-2007-2008

	2006	2007	2008	2007-2008
Districte I	141	117	134	14,53%
Districte II	90	102	80	-21,57%
Districte III	204	201	192	-4,48%
Districte IV	137	173	172	-0,58%
Districte V	223	157	110	-29,94%
Districte VI	80	145	131	-9,66%
Disseminats	23	21	0	-100,00%
TOTAL	898	916	819	-10,59%

Accidents de trànsit amb víctimes per districte 2006-2007-2008

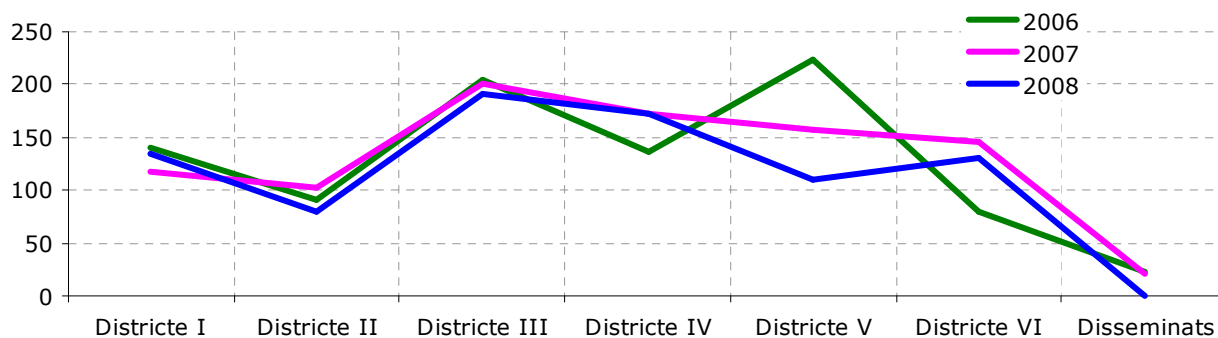

3.2.6.- Accidents amb víctimes per barri 2008

Accidents de trànsit amb víctimes

Per barris i pronòstic 2008

	lleus	greus	morts	total	% del total
1 CA N'AURELL	78	13	0	91	11,11%
2 CENTRE	63	7	0	70	8,55%
3 CA N'ANGLADA	44	1	0	45	5,49%
4 P.I. SANTA MARGARIDA	40	3	0	43	5,25%
5 SEGLE XX	37	3	0	40	4,88%
6 SANT PERE	33	6	0	39	4,76%
7 SANT PERE NORD	37	2	0	39	4,76%
8 LES ARENES - LA GRIPIA - CAN MONTLLOR	32	4	1	37	4,52%
9 EGARA	31	5	0	36	4,40%
10 ROC BLANC	32	3	0	35	4,27%
11 CAN PALET	28	2	0	30	3,66%
12 POBLE NOU - ZONA ESPORTIVA	24	4	0	28	3,42%
13 VALLPARADÍS	21	4	0	25	3,05%
14 LA MAURINA	19	5	0	24	2,93%
15 DISSEMINATS	22	1	0	23	2,81%
16 CEMENTERI VELL	19	1	0	20	2,44%
17 SECTOR MONTSERRAT	16	3	1	20	2,44%
18 PL. CATALUNYA- ESCOLA INDUSTRIAL	17	1	0	18	2,20%
19 CAN PARELLADA	11	3	1	15	1,83%
20 P.I. ELS BELLOTS	15	0	0	15	1,83%
21 LA COGULLADA	13	1	0	14	1,71%
22 CAN BOADA CASC ANTIC	10	3	0	13	1,59%
23 LES FONTS	8	2	0	10	1,22%
24 P.I. SANTA EULÀLIA	8	1	0	9	1,10%
25 TORRESANA	9	0	0	9	1,10%
26 CAN JOFRESA	8	0	0	8	0,98%
27 P.I. CAN PARELLADA	6	2	0	8	0,98%
28 TORRENT D'EN PERE PARRÉS	7	1	0	8	0,98%
29 CAN TUSELL	7	0	0	7	0,85%
30 PLA DE BON AIRE - EL GARROT	5	2	0	7	0,85%
31 MONTSERRAT	5	0	0	5	0,61%
32 P.I. CAN GUITAR	4	0	0	4	0,49%
33 P.I. CAN PETIT	4	0	0	4	0,49%
34 SANT LLORENÇ	4	0	0	4	0,49%
35 VISTA ALEGRE	4	0	0	4	0,49%
36 CAN ROCA	3	0	0	3	0,37%
37 P.I. NORD	3	0	0	3	0,37%
38 LES MARTINES	1	1	0	2	0,24%
39 ANTIC POBLE DE SANT PERE	1	0	0	1	0,12%
40 CAN BOADA DEL PI	1	0	0	1	0,12%
41 CAN PALET II	1	0	0	1	0,12%
42 PLA DE BON AIRE	1	0	0	1	0,12%
43 CAN GONTERES	0	0	0	0	0,00%
44 CAN PALET DE VISTA ALEGRE	0	0	0	0	0,00%
45 ELS CAUS - ELS PINETONS	0	0	0	0	0,00%
46 FONT DE L'ESPARDENYERA	0	0	0	0	0,00%
47 GUADALHORCE	0	0	0	0	0,00%
48 VILARDELL	0	0	0	0	0,00%
49 XÚQUER	0	0	0	0	0,00%
TOTAL	732	84	3	819	

3.2.7.- Accidents amb víctimes per barri. Comparativa

Accidents de trànsit amb víctimes **Comparativa per barris 2006-2007-2008**

	2006	2007	2008	2007-2008
1 CA N-AURELL	87	93	91	-2,15%
2 CENTRE	75	62	70	12,90%
3 CA N-ANGLADA	56	50	45	-10,00%
4 P.I. SANTA MARGARIDA	32	42	43	2,38%
5 SEGLE XX	37	27	40	48,15%
6 SANT PERE	57	56	39	-30,36%
7 SANT PERE NORD	36	48	39	-18,75%
8 LES ARENES - LA GRÍPIA - CAN MONT.	51	36	37	2,78%
9 ÈGARA	27	25	36	44,00%
10 ROC BLANC	21	32	35	9,38%
11 CAN PALET	37	40	30	-25,00%
12 POBLE NOU - ZONA ESPORTIVA	33	33	28	-15,15%
13 VALLPARADIS	14	19	25	31,58%
14 LA MAURINA	26	20	24	20,00%
15 DISSEMINATS	25	21	23	9,52%
16 CEMENTIRI VELL	27	21	20	-4,76%
17 SECTOR MONTSERRAT	16	34	20	-41,18%
18 PL. CATALUNYA - ESC. INDUSTRIAL	18	12	18	50,00%
19 CAN PARELLADA	9	24	15	-37,50%
20 P.I. ELS BELLOTS	23	20	15	-25,00%
21 LA COGULLADA	15	21	14	-33,33%
22 CAN BOADA CASC ANTIC	24	26	13	-50,00%
23 LES FONTS	19	16	10	-37,50%
24 P.I. SANTA EULÀLIA	21	8	9	12,50%
25 TORRE-SANA	10	10	9	-10,00%
26 CAN JOFRESA	14	5	8	60,00%
27 P.I. CAN PARELLADA	14	12	8	-33,33%
28 TORRENT D-EN PERE PARRES	13	19	8	-57,89%
29 CAN TUSELL	6	9	7	-22,22%
30 PLA DEL BON AIRE - EL GARROT	1	4	7	75,00%
31 MONTSERRAT	10	7	5	-28,57%
32 P.I. CAN GUITARD	2	5	4	-20,00%
33 P.I. CAN PETIT	6	10	4	-60,00%
34 SANT LLORENÇ	2	10	4	-60,00%
35 VISTA ALEGRE	2	2	4	100,00%
36 CAN ROCA	1	2	3	50,00%
37 P.I. NORD	3	7	3	-57,14%
38 LES MARTINES	6	5	2	-60,00%
39 ANTIC POBLE DE SANT PERE	7	3	1	-66,67%
40 CAN BOADA DEL PI	4	4	1	-75,00%
41 CAN PALET II	1	0	1	
42 PLA DEL BON AIRE	2	7	1	-85,71%
43 CAN GONTERES	4	6	0	-100,00%
44 CAN PALET DE VISTA ALEGRE	1	0	0	
45 ELS CAUS - ELS PINETONS	0	0	0	
46 FONT DE L'ESPADENYERA	0	0	0	
47 GUADALHORCE	1	2	0	-100,00%
48 VILARDELL	0	1	0	-100,00%
49 XÚQUER	2	0	0	
TOTAL	834	916	819	

3.2.8.- Accidents amb víctimes per districte i barri

Accidents de trànsit amb víctimes **per barri i districte 2008**

	2008	% del dist.	% de la ciutat
DISTRICTE I			
1 CENTRE	70	52,24%	8,55%
2 VALLPARADÍS	25	18,66%	3,05%
3 CEMENTIRI VELL	20	14,93%	2,44%
4 PL. CATALUNYA - ESC. INDUSTRIAL	18	13,43%	2,20%
5 ANTIC POBLE DE SANT PERE	1	0,75%	0,12%
TOTAL	134	100,00%	16,36%
DISTRICTE II			
1 CA N'ANGLADA	45	56,96%	5,49%
2 SECTOR MONTSERRAT	20	25,32%	2,44%
3 TORRE-SANA	9	11,39%	1,10%
4 MONTSERRAT	5	6,33%	0,61%
5 VILARDELL	0	0,00%	0,00%
TOTAL	79	100,00%	9,65%
DISTRICTE III			
1 P.I. SANTA MARGARIDA	43	23,50%	5,25%
2 SEGLE XX	40	21,86%	4,88%
3 CAN PALET	30	16,39%	3,66%
4 P.I. ELS BELLOTS	15	8,20%	1,83%
5 CAN PARELLADA	15	8,20%	1,83%
6 LES FONTS	10	5,46%	1,22%
7 P.I. SANTA EULÀLIA	9	4,92%	1,10%
8 P.I. CAN PARELLADA	8	4,37%	0,98%
9 CAN JOFRESA	8	4,37%	0,98%
10 P.I. CAN GUITARD	4	2,19%	0,49%
11 CAN PALET II	1	0,55%	0,12%
12 XÚQUER	0	0,00%	0,00%
13 GUADALHORCE	0	0,00%	0,00%
TOTAL	183	100,00%	22,34%
DISTRICTE IV			
1 CA N'AURELL	91	53,53%	11,11%
2 ROC BLANC	35	20,59%	4,27%
3 LA MAURINA	24	14,12%	2,93%
4 LA COGULLADA	14	8,24%	1,71%
5 VISTA ALEGRE	4	2,35%	0,49%
6 LES MARTINES	2	1,18%	0,24%
7 CAN PALET DE VISTA ALEGRE	0	0,00%	0,00%
TOTAL	170	100,00%	20,76%

DISTRICTE V			
1 SANT PERE	39	39,00%	4,76%
2 POBLE NOU - ZONA ESPORTIVA	28	28,00%	3,42%
3 CAN BOADA CASC ANTIC	13	13,00%	1,59%
4 TORRENT DE'N PERE PARRES	8	8,00%	0,98%
5 PLA DEL BON AIRE - EL GARROT	7	7,00%	0,85%
6 CAN ROCA	3	3,00%	0,37%
7 PLA DEL BON AIRE	1	1,00%	0,12%
8 CAN BOADA DEL PI	1	1,00%	0,12%
9 CAN GONTERES	0	0,00%	0,00%
10 ELS CAUS - ELS PINETONS	0	0,00%	0,00%
11 FONT DE L'ESPARDENYERA	0	0,00%	0,00%
TOTAL	100	100,00%	12,21%

DISTRICTE VI			
1 SANT PERE NORD	39	30,00%	4,76%
2 LES ARENES - LA GRÍPIA - CAN MONTLLC	37	28,46%	4,52%
3 EGARA	36	27,69%	4,40%
4 CAN TUSELL	7	5,38%	0,85%
5 SANT LLORENÇ	4	3,08%	0,49%
6 P.I. CAN PETIT	4	3,08%	0,49%
7 P.I. NORD	3	2,31%	0,37%
TOTAL	130	100,00%	15,87%

DISSEMINATS	23		2,81%
TOTAL CIUTAT	819		100,00%

3.2.9.- Accidents amb víctimes per districte i barri. Comparativa

Accidents de trànsit amb víctimes

per barri i districte 2006-2007-2008

	2006	2007	2008	2007-2008
DISTRICTE I				
1 CENTRE	75	62	70	12,90%
2 VALLPARADÍS	14	19	25	31,58%
3 CEMENTIRI VELL	27	21	20	-4,76%
4 PL. CATALUNYA - ESC. INDUSTRIAL	18	12	18	50,00%
5 ANTIC POBLE DE SANT PERE	7	3	1	-66,67%
TOTAL	141	117	134	14,53%
DISTRICTE II				
1 CA N'ANGLADA	56	50	45	-10,00%
2 SECTOR MONTSERRAT	16	34	20	-41,18%
3 TORRE-SANA	10	10	9	-10,00%
4 MONTSERRAT	10	7	5	-28,57%
5 VILARDELL	0	1	0	-100,00%
TOTAL	92	102	79	-22,55%
DISTRICTE III				
1 P.I. SANTA MARGARIDA	32	42	43	2,38%
2 SEGLE XX	37	27	40	48,15%
3 CAN PALET	37	40	30	-25,00%
4 CAN PARELLADA	9	24	15	-37,50%
5 P.I. ELS BELLOTS	23	20	15	-25,00%
6 LES FONTS	19	16	10	-37,50%
7 P.I. SANTA EULÀLIA	21	8	9	12,50%
8 P.I. CAN PARELLADA	14	12	8	-33,33%
9 CAN JOFRESA	14	5	8	60,00%
10 P.I. CAN GUITARD	2	5	4	-20,00%
11 CAN PALET II	1	0	1	
12 GUADALHORCE	1	2	0	-100,00%
13 XÚQUER	2	0	0	
TOTAL	212	201	183	-8,96%
DISTRICTE IV				
1 CA N'AURELL	87	93	91	-2,15%
2 ROC BLANC	21	32	35	9,38%
3 LA MAURINA	26	20	24	20,00%
4 LA COGULLADA	15	21	14	-33,33%
5 VISTA ALEGRE	2	2	4	100,00%
6 LES MARTINES	6	5	2	-60,00%
7 CAN PALET DE VISTA ALEGRE	1	0	0	
TOTAL	158	173	170	-1,73%

DISTRICTE V				
1 SANT PERE	57	56	39	-30,36%
2 POBLE NOU - ZONA ESPORTIVA	33	33	28	-15,15%
3 CAN BOADA CASC ANTIC	24	26	13	-50,00%
4 TORRENT DE'N PERE PARRES	13	19	8	-57,89%
5 PLA DEL BON AIRE - EL GARROT	1	4	7	75,00%
6 CAN ROCA	1	2	3	50,00%
7 PLA DEL BON AIRE	2	7	1	-85,71%
8 CAN BOADA DEL PI	4	4	1	-75,00%
9 CAN GONTERES	4	6	0	-100,00%
10 ELS CAUS - ELS PINETONS	0	0	0	
11 FONT DE L'ESPARDENYERA	0	0	0	
TOTAL	139	157	100	-36,31%
DISTRICTE VI				
1 SANT PERE NORD	36	48	39	-18,75%
2 LES ARENES - LA GRÍPIA - CAN MONTLLC	51	36	37	2,78%
3 EGARA	27	25	36	44,00%
4 CAN TUSELL	6	9	7	-22,22%
5 SANT LLORENÇ	2	10	4	-60,00%
6 P.I. CAN PETIT	6	10	4	-60,00%
7 P.I. NORD	3	7	3	-57,14%
TOTAL	131	145	130	-10,34%
DISSEMINATS	25	21	23	9,52%
TOTAL	898	916	819	-10,59%

3.3.- LESIVITAT IMPLICATS ACCIDENTS DE TRANÏIT

3.3.1.- Lesivitat per pronòstic de les lesions. Comparativa

Víctimes accidents de trànsit

per pronòstic 2006-2007-2008

	2006	2007	2008	2007-2008
Morts	5	5	3	-40,00%
Ferits greus	57	97	89	-8,25%
Ferits lleus	1.158	1.108	999	-9,84%
TOTAL	1.220	1.210	1.091	-9,83%

Víctimes accidents de trànsit 2008

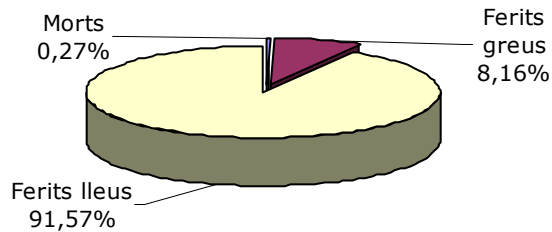

Víctimes accidents de trànsit 2006-2007-2008

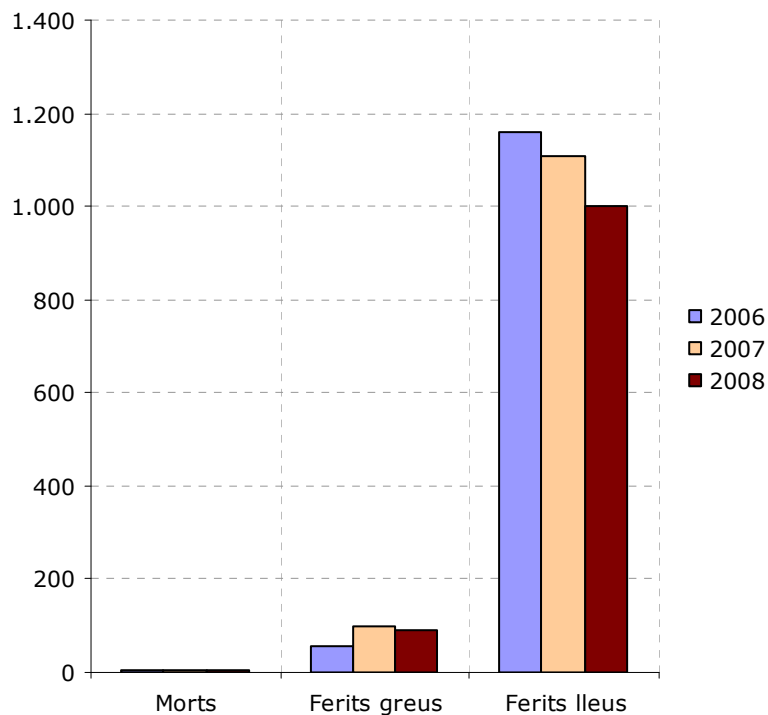

3.3.2.- Víctimes accidents de trànsit per condició i sexe

Accidents 2008

Conductors víctimes per pronòstic i sexe

	morts	%	greus	%	lleus	%	total	%
homes	0	0,00%	33	62,26%	353	58,06%	386	58,31%
dones	1	100,00%	20	37,74%	255	41,94%	276	41,69%
TOTAL	1		53		608		662	

Accidents 2008

Ocupants víctimes per pronòstic i sexe

	morts	%	greus	%	lleus	%	total	%
homes	0		8	80,00%	156	56,73%	164	57,54%
dones	0		2	20,00%	119	43,27%	121	42,46%
TOTAL	0		10		275		285	

Accidents 2008

Vianants víctimes per pronòstic i sexe

	morts	%	greus	%	lleus	%	total	%
homes	2	100,00%	12	46,15%	65	56,03%	79	54,86%
dones	0	0,00%	14	53,85%	51	43,97%	65	45,14%
TOTAL	2		26		116		144	

Accidents 2008

Total víctimes per pronòstic i sexe

	morts	%	greus	%	lleus	%	total	%
homes	2	66,67%	53	59,55%	574	57,46%	629	57,65%
dones	1	33,33%	36	40,45%	425	42,54%	462	42,35%
TOTAL	3		89		999		1.091	

Comparativa percentatges víctimes en accidents de trànsit per pronòstic i sexe 2008

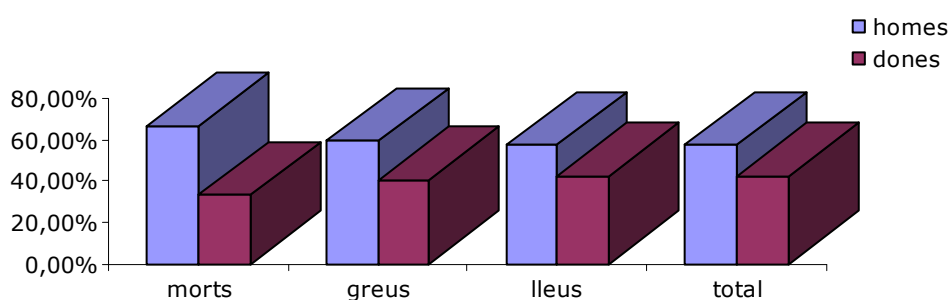

3.3.3.- Víctimes accidents de trànsit per condició i sexe. Comparativa

Accidents 2006-2007-2008

Conductors víctimes per sexe

	morts				greus				lleus				total			
	06	07	08	07-08	06	07	08	07-08	06	07	08	07-08	06	07	08	07-08
homes	2	2	0	-2	29	41	33	-8	455	457	353	-104	486	500	386	-114
dones	0	0	1	1	4	8	20	12	192	198	255	57	196	206	276	70
TOTAL	2	2	1	-1	33	49	53	4	647	655	608	-47	682	706	662	-44

Accidents 2006-2007-2008

Ocupants víctimes per sexe

	morts				greus				lleus				total			
	06	07	08	07-08	06	07	08	07-08	06	07	08	07-08	06	07	08	07-08
homes	0	0	0	0	2	7	8	1	144	133	156	23	146	140	164	24
dones	0	0	0	0	1	3	2	-1	207	188	119	-69	208	191	121	-70
TOTAL	0	0	0	0	3	10	10	0	351	321	275	-46	354	331	285	-46

Accidents 2006-2007-2008

Vianants víctimes per sexe

	morts				greus				lleus				total			
	06	07	08	07-08	06	07	08	07-08	06	07	08	07-08	06	07	08	07-08
homes	3	1	2	1	9	23	12	-11	72	64	65	1	84	88	79	-9
dones	0	2	0	-2	12	15	14	-1	88	68	51	-17	100	85	65	-20
TOTAL	3	3	2	-1	21	38	26	-12	160	132	116	-16	184	173	144	-29

Accidents 2006-2007-2008

Total víctimes per sexe

	morts				greus				lleus				total			
	06	07	08	07-08	06	07	08	07-08	06	07	08	07-08	06	07	08	07-08
homes	5	3	2	-1	40	71	53	-18	671	654	574	-80	716	728	629	-99
dones	0	2	1	-1	17	26	36	10	487	454	425	-29	504	482	462	-20
TOTAL	5	5	3	-2	57	97	89	-8	1.158	1.108	999	-109	1.220	1.210	1.091	-119

Víctimes accidents de trànsit per sexe 2006-2007-2008

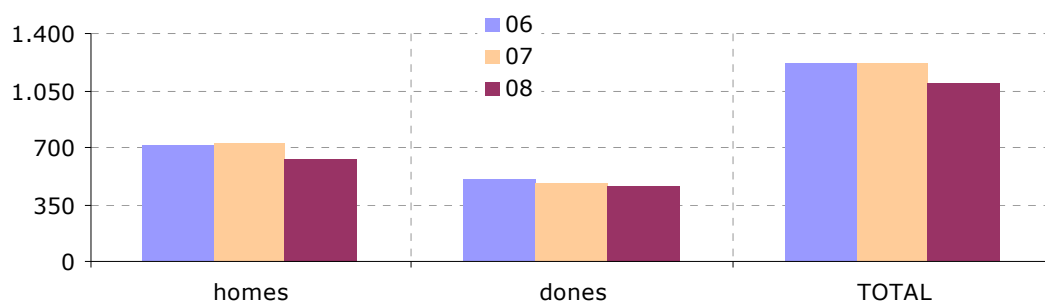

3.3.4.- Lesivitat per pronòstic de les lesions, barri i districte

Víctimes accidents de trànsit **per pronòstic, barri i districte 2008**

	lleus	greus	morts	total
DISTRICTE I				
CENTRE	84	7	0	91
CEMENTERI VELL	24	1	0	25
VALLPARADÍS	27	4	0	31
PL. CATALUNYA- ESCOLA INDUSTRIAL	23	1	0	24
ANTIC POBLE DE SANT PERE	2	0	0	2
TOTAL	160	13	0	173
DISTRICTE II				
CA N'ANGLADA	61	1	0	62
SECTOR MONTSERRAT	25	3	1	29
TORRESANA	11	0	0	11
MONTSERRAT	7	0	0	7
VILARDELL	0	0	0	0
TOTAL	104	4	1	109
DISTRICTE III				
SEGLE XX	54	3	0	57
CAN PALET	37	2	0	39
P.I. SANTA MARGARIDA	53	3	0	56
P.I. ELS BELLOTS	22	0	0	22
LES FONTS	13	2	0	15
P.I. SANTA EULÀLIA	10	1	0	11
CAN PARELLADA	19	7	1	27
CAN JOFRESA	14	0	0	14
P.I. CAN PARELLADA	11	2	0	13
P.I. CAN GUITARD	6	0	0	6
CAN PALET II	1	0	0	1
XÚQUER	0	0	0	0
GUADALHORCE	0	0	0	0
TOTAL	240	20	1	261
DISTRICTE IV				
CA N'AURELL	102	14	0	116
LA MAURINA	22	5	0	27
ROC BLANC	44	3	0	47
LA COGULLADA	16	1	0	17
LES MARTINES	2	1	0	3
VISTA ALEGRE	4	0	0	4
CAN PALET DE VISTA ALEGRE	0	0	0	0
TOTAL	190	24	0	214

DISTRICTE V

SANT PERE	44	6	0	50
POBLE NOU - ZONA ESPORTIVA	28	4	0	32
CAN BOADA CASC ANTIC	15	3	0	18
TORRENT D'EN PERE PARRES	7	1	0	8
CAN BOADA DEL PI	1	0	0	1
CAN GONTERES	0	0	0	0
PLA DE BON AIRE	1	0	0	1
CAN ROCA	4	0	0	4
PLA DE BON AIRE - EL GARROT	9	2	0	11
ELS CAUS - ELS PINETONS	0	0	0	0
FONT DE L'ESPARDENYERA	0	0	0	0
TOTAL	109	16	0	125

DISTRICTE VI

LES ARENES - LA GRIPIA - CAN MONTLLOR	46	4	1	51
SANT PERE NORD	48	2	0	50
EGARA	45	5	0	50
CAN TUSELL	12	0	0	12
P.I. CAN PETIT	7	0	0	7
P.I. NORD	3	0	0	3
SANT LLORENÇ	6	0	0	6
TOTAL	167	11	1	179

DISSEMINATS	29	1	0	30
-------------	----	---	---	----

TOTAL VICTIMES	999	89	3	1.091
-----------------------	------------	-----------	----------	--------------

3.3.5.- Lesivitat per pronòstic i barri . Comparativa

Víctimes accidents de trànsit **per pronòstic i barri 2007-2008**

	lleus			greus			morts			total		
	07	08	07-08	07	08	07-08	07	08	07-08	07	08	07-08
1 CA N'AURELL	104	102	-2	9	14	5	1	0	-1	114	116	2
2 CA N'ANGLADA	74	61	-13	4	1	-3	0	0	0	78	62	-16
3 CENTRE	65	84	19	9	7	-2	1	0	-1	75	91	16
4 SANT PERE	67	44	-23	6	6	0	0	0	0	73	50	-23
5 SANT PERE NORD	65	48	-17	4	2	-2	0	0	0	69	50	-19
6 P.I. SANTA MARGARIDA	52	53	1	4	3	-1	0	0	0	56	56	0
7 CAN PALET	51	37	-14	3	2	-1	0	0	0	54	39	-15
8 LES ARENES-LA GRIPIA-CAN MONT.	46	46	0	5	4	-1	0	1	1	51	51	0
9 SECTOR MONTSERRAT	47	25	-22	4	3	-1	0	1	1	51	29	-22
10 ROC BLANC	37	44	7	1	3	2	0	0	0	38	47	9
11 POBLE NOU - ZONA ESPORTIVA	29	28	-1	7	4	-3	0	0	0	36	32	-4
12 EGARA	31	45	14	3	5	2	1	0	-1	35	50	15
13 CAN PARELLADA	30	19	-11	4	7	3	0	1	1	34	27	-7
14 LA COGULLADA	34	16	-18	0	1	1	0	0	0	34	17	-17
15 CAN BOADA CASC ANTIC	32	15	-17	0	3	3	0	0	0	32	18	-14
16 SEGLE XX	31	54	23	1	3	2	0	0	0	32	57	25
17 DISSEMINATS	28	29	1	2	1	-1	0	0	0	30	30	0
18 CEMENTERI VELL	27	24	-3	2	1	-1	0	0	0	29	25	-4
19 P.I. ELS BELLOTS	22	22	0	5	0	-5	0	0	0	27	22	-5
20 VALLPARADÍS	25	27	2	2	4	2	0	0	0	27	31	4
21 TORRENT D'EN PERE PARRES	22	7	-15	3	1	-2	0	0	0	25	8	-17
22 LES FONTS	22	13	-9	0	2	2	1	0	-1	23	15	-8
23 LA MAURINA	15	22	7	3	5	2	0	0	0	18	27	9
24 P.I. CAN PETIT	13	7	-6	3	0	-3	0	0	0	16	7	-9
25 P.I. CAN PARELLADA	13	11	-2	1	2	1	0	0	0	14	13	-1
26 PL. CATALUNYA- ESC.INDUSTRIAL	14	23	9	0	1	1	0	0	0	14	24	10
27 P.I. SANTA EULÀLIA	13	10	-3	0	1	1	0	0	0	13	11	-2
28 TORRESANA	10	11	1	3	0	-3	0	0	0	13	11	-2
29 SANT LLORENÇ	11	6	-5	1	0	-1	0	0	0	12	6	-6
30 CAN TUSELL	11	12	1	0	0	0	0	0	0	11	12	1
31 CAN JOFRESA	9	14	5	0	0	0	0	0	0	9	14	5
32 LES MARTINES	9	2	-7	0	1	1	0	0	0	9	3	-6
33 MONTSERRAT	8	7	-1	1	0	-1	0	0	0	9	7	-2
34 P.I. NORD	8	3	-5	0	0	0	0	0	0	8	3	-5
35 CAN GONTERES	5	0	-5	2	0	-2	0	0	0	7	0	-7
36 PLA DE BON AIRE	7	1	-6	0	0	0	0	0	0	7	1	-6
37 P.I. CAN GUITARD	2	6	4	2	0	-2	1	0	-1	5	6	1
38 ANTIC POBLE DE SANT PERE	4	2	-2	0	0	0	0	0	0	4	2	-2
39 CAN BOADA DEL PI	2	1	-1	2	0	-2	0	0	0	4	1	-3
40 PLA DE BON AIRE - EL GARROT	3	9	6	1	2	1	0	0	0	4	11	7
41 CAN ROCA	3	4	1	0	0	0	0	0	0	3	4	1
42 GUADALHORCE	3	0	-3	0	0	0	0	0	0	3	0	-3
43 VISTA ALEGRE	3	4	1	0	0	0	0	0	0	3	4	1
44 VILARDELL	1	0	-1	0	0	0	0	0	0	1	0	-1
45 CAN PALET DE VISTA ALEGRE	0	0	0	0	0	0	0	0	0	0	0	0
46 CAN PALET II	0	1	1	0	0	0	0	0	0	0	1	1
47 ELS CAUS - ELS PINETONS	0	0	0	0	0	0	0	0	0	0	0	0
48 FONT DE L'ESPARDENYERA	0	0	0	0	0	0	0	0	0	0	0	0
49 XÚQUER	0	0	0	0	0	0	0	0	0	0	0	0
TOTAL	1.108	999	-109	97	89	-8	5	3	-2	1.210	1.091	-119

3.4.- IMPLICATS ACCIDENTS DE TRÀNSIT PER EDAT I SEXE

3.4.1.- Implicats accidents de trànsit per edat i sexe. Comparativa

Accidents de trànsit

total conductors per edat i sexe 2006-2007-2008

	homes				dones				total			
	06	07	08	07-08	06	07	08	07-08	06	07	08	07-08
De 14 ó < anys	12	16	33	17	3	10	8	-2	15	26	41	15
De 15 a 20 anys	376	252	185	-67	99	39	36	-3	475	291	221	-70
De 21 a 25 anys	440	433	397	-36	156	139	147	8	596	572	544	-28
De 26 a 30 anys	520	518	362	-156	167	169	135	-34	687	687	497	-190
De 31 a 35 anys	475	509	440	-69	152	165	141	-24	627	674	581	-93
De 36 a 40 anys	357	360	330	-30	124	127	121	-6	481	487	451	-36
De 41 a 45 anys	274	299	277	-22	106	129	104	-25	380	428	381	-47
De 46 a 50 anys	250	230	222	-8	78	89	96	7	328	319	318	-1
De 51 a 55 anys	194	176	161	-15	43	66	67	1	237	242	228	-14
De 56 a 60 anys	151	153	148	-5	35	43	40	-3	186	196	188	-8
De 61 a 65 anys	104	123	102	-21	18	19	29	10	122	142	131	-11
De 66 a 70 anys	55	59	56	-3	6	14	12	-2	61	73	68	-5
De 71 ó > anys	78	119	82	-37	9	14	19	5	87	133	101	-32
No consta	0	16	33	17		10	8	-2	0	26	41	15
	3.286	3.263	2.828	-435	996	1.033	963	-70	4.282	4.296	3.791	-505

Accidents de trànsit

percentatge conductors per edat i sexe 2006-2007-2008

edat	homes			dones			total		
	06	07	08	06	07	08	06	07	08
De 14 ó < anys	0,37%	0,49%	1,17%	0,30%	0,97%	0,83%	0,35%	0,61%	1,08%
De 15 a 20 anys	11,44%	7,72%	6,54%	9,94%	3,78%	3,74%	11,09%	6,77%	5,83%
De 21 a 25 anys	13,39%	13,27%	14,04%	15,66%	13,46%	15,26%	13,92%	13,31%	14,35%
De 26 a 30 anys	15,82%	15,87%	12,80%	16,77%	16,36%	14,02%	16,04%	15,99%	13,11%
De 31 a 35 anys	14,46%	15,60%	15,56%	15,26%	15,97%	14,64%	14,64%	15,69%	15,33%
De 36 a 40 anys	10,86%	11,03%	11,67%	12,45%	12,29%	12,56%	11,23%	11,34%	11,90%
De 41 a 45 anys	8,34%	9,16%	9,79%	10,64%	12,49%	10,80%	8,87%	9,96%	10,05%
De 46 a 50 anys	7,61%	7,05%	7,85%	7,83%	8,62%	9,97%	7,66%	7,43%	8,39%
De 51 a 55 anys	5,90%	5,39%	5,69%	4,32%	6,39%	6,96%	5,53%	5,63%	6,01%
De 56 a 60 anys	4,60%	4,69%	5,23%	3,51%	4,16%	4,15%	4,34%	4,56%	4,96%
De 61 a 65 anys	3,16%	3,77%	3,61%	1,81%	1,84%	3,01%	2,85%	3,31%	3,46%
De 66 a 70 anys	1,67%	1,81%	1,98%	0,60%	1,36%	1,25%	1,42%	1,70%	1,79%
De 71 ó > anys	2,37%	3,65%	2,90%	0,90%	1,36%	1,97%	2,03%	3,10%	2,66%
No consta	0,00%	0,49%	1,17%	0,00%	0,97%	0,83%	0,00%	0,61%	1,08%

Conductors (homes) implicats en accidents de trànsit per edat 2006-2007-2008

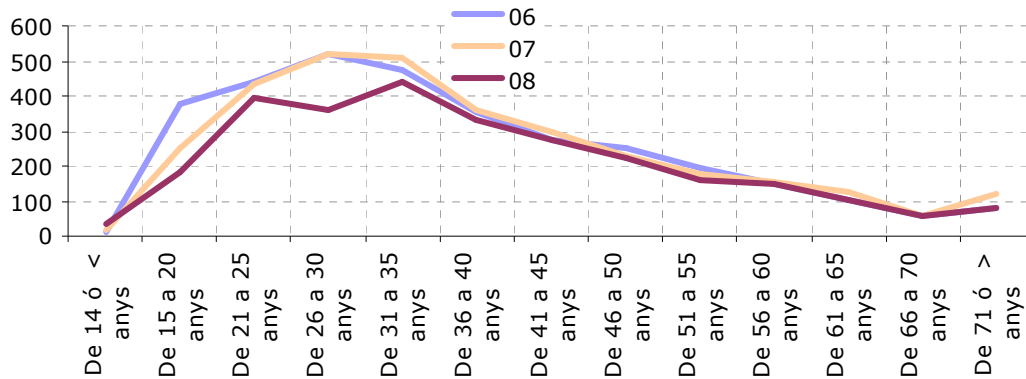

Conductors (dones) implicats en accidents de trànsit per edat 2006-2007-2008

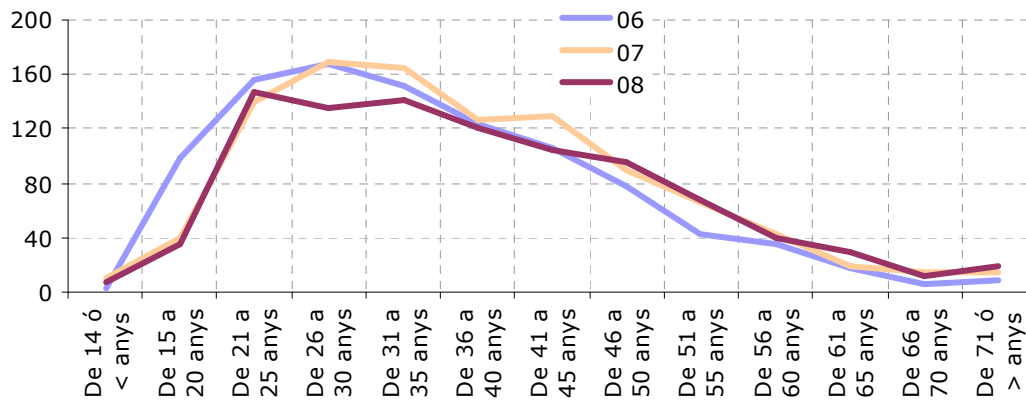

Conductors (total) implicats en accidents de trànsit per edat 2006-2007-2008

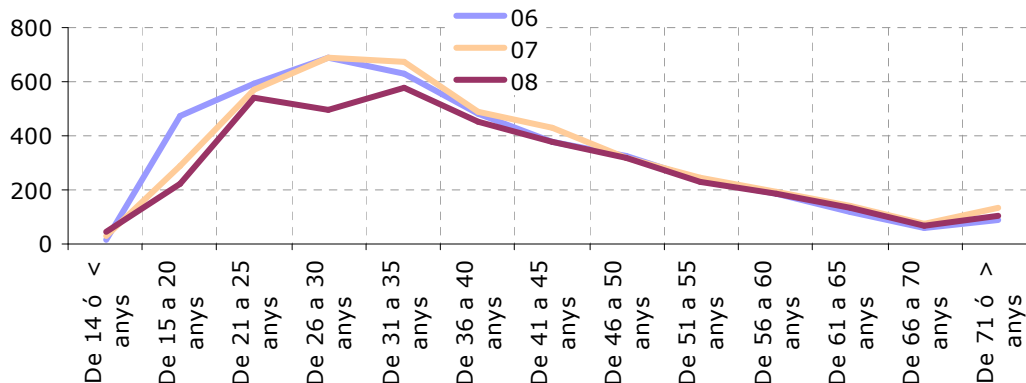

3.5.- VEHICLES IMPLICATS ACCIDENTS DE TRÀNSIT

3.5.1.- Relació accidents de trànsit / parc de vehicles

Relació accidents de trànsit / parc de vehicles

2006-2007-2008

	Acc.05 Veh.04	Acc.06 Veh.05	dif.	Acc.07 Veh.06	dif	Acc.08 Veh.07	dif.
Accidents	2.341	2.700	15,34%	2.747	1,74%	2.411	-12,23%
Parc vehicles	116.626	121.853	4,48%	126.661	3,95%	130.192	2,79%

**Relació d'accidents de trànsit / parc de vehicles
2006-2007-2008**

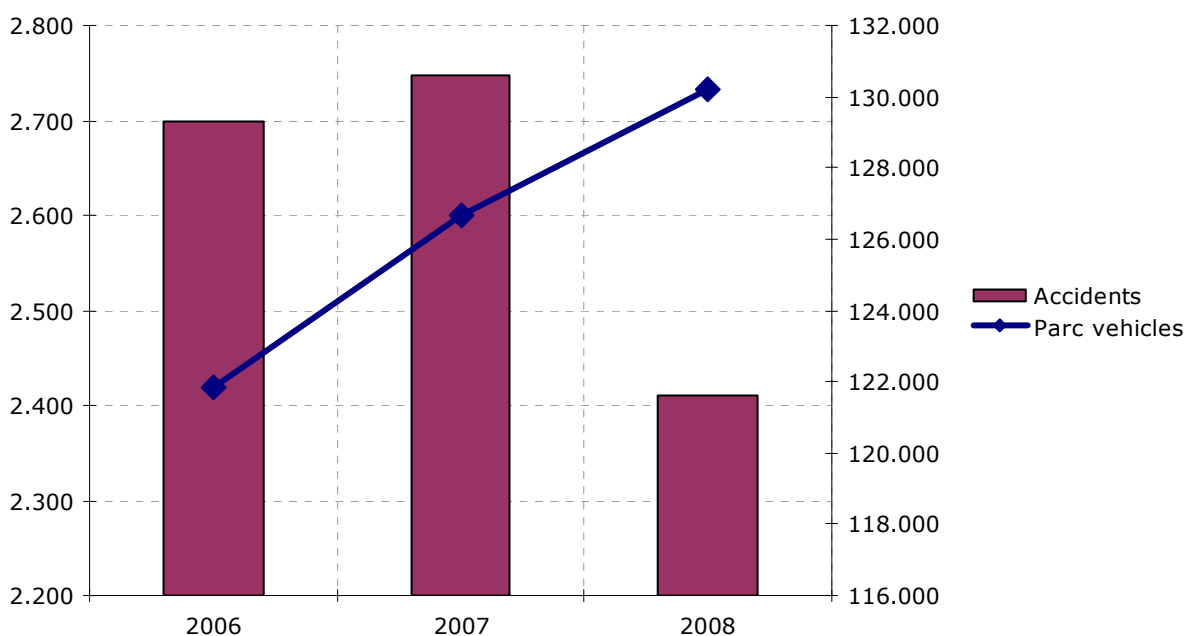

Relació accidents de trànsit / parc de vehicles

2006-2007-2008

	Accidents 2006 Vehicles 2005	Accidents 2007 Vehicles 2006	Accidents 2008 Vehicles 2007	2007-2008
Accidents	2.700	2.747	2.411	-12,23%
Vehicles	121.853	126.661	130.192	2,79%
Ratio *	0,022158	0,021688	0,018519	-14,61%

* Calculat de dividir accidents/vehicles

3.5.2.- Vehicles implicats accidents de trànsit. Per tipus

Tipus de vehicles implicats accidents de trànsit **2006-2007-2008**

	2006	2007	2008	2007-2008
1 turisme	3.923	3.929	3.403	-13,39%
2 furgoneta	356	344	338	-1,74%
3 camió	306	327	257	-21,41%
4 motocicleta	134	187	210	12,30%
5 ciclomotor	316	283	207	-26,86%
6 altres	118	112	90	-19,64%
7 autocar	50	42	48	14,29%
8 bici - tricicle	24	25	35	40,00%
9 vehicle de tracció	20	20	21	5,00%
10 remolc	22	19	15	-21,05%
11 taxi	15	26	13	-50,00%
TOTAL	5.284	5.314	4.637	-12,74%

Vehicles implicats en accidents de trànsit per tipus 2008

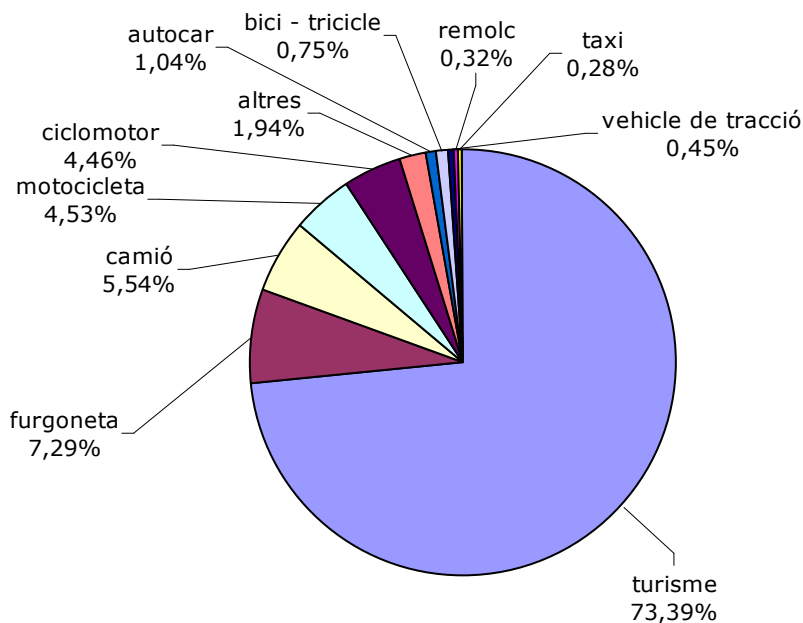

3.5.3.- Relació accidents de trànsit / parc de vehicles (per tipus)

Relació tipus vehicles implicats acc. / tipus veh. parc de vehicles**

2006-2007-2008

	2005	2006	2006	2007	2007	2008
	%	%	%	%	%	%
	parc	implicats accident.	parc	implicats accident.	parc	implicats accident.
turisme	73,12%	74,24%	72,14%	73,94%	71,38%	73,39%
camió	11,31%	5,79%	11,50%	6,15%	11,60%	5,54%
motocicleta	6,49%	2,54%	7,39%	3,52%	8,31%	4,53%
ciclomotor	6,31%	5,98%	5,99%	5,33%	5,63%	4,46%
remolc	1,39%	0,42%	1,47%	0,36%	1,51%	0,32%
vehicle de tracció	1,27%	0,38%	1,41%	0,38%	1,48%	0,45%
autocar	0,11%	0,95%	0,10%	0,79%	0,10%	1,04%

Relació vehicles implicats en accidents i parc de vehicles per tipus 2006-2007-2008

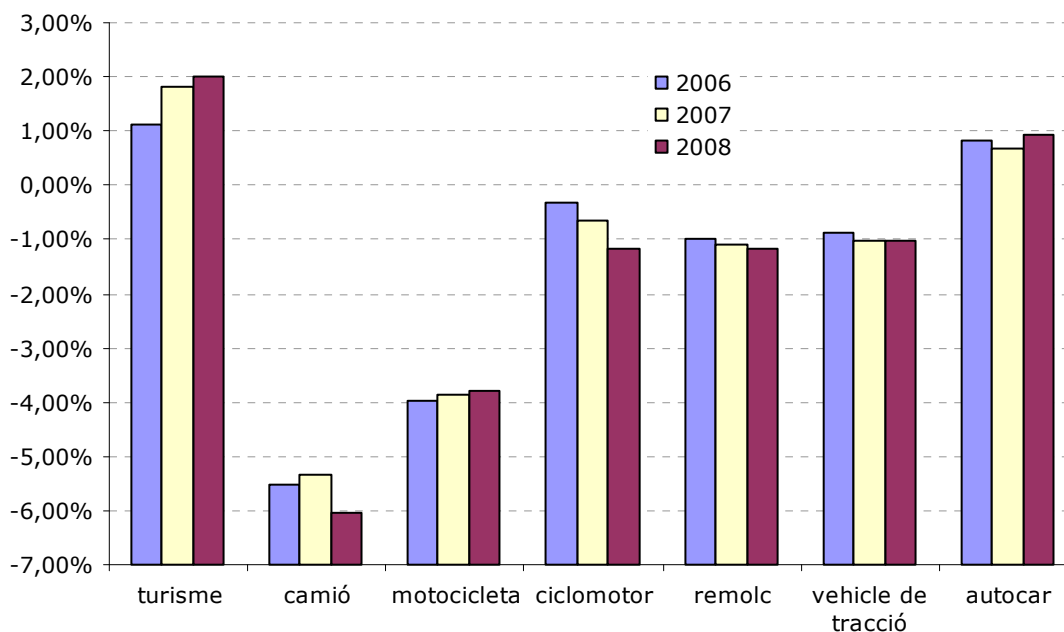

3.6.- CAUSES ACCIDENTS DE TRÀNSIT

3.6.1.- Causes d'accidents de trànsit

Causalitat accidents de trànsit

principals causes relacionades amb conductors i vianants 2008

	total	% del total
1 Desobeir els senyals	665	25,77%
2 No prestar atenció permanent a la conducció	593	22,98%
3 Errada humana	331	12,82%
4 Excés de velocitat	153	5,93%
5 No mantenir distància de seguretat	136	5,27%
6 Alcoholèmia	116	4,49%
7 Infracció a norma de circulació	109	4,22%
8 Canvi de carril	96	3,72%
9 No respectar semàfor	65	2,52%
10 Estat de la via	57	2,21%
11 Gir indegut	45	1,74%
12 Avançament indegut	43	1,67%
13 Error mecànic / avaria	43	1,67%
14 Envair l'altre sentit	42	1,63%
15 Vehicle desfrenat	29	1,12%
16 Vianant travessant davant vehicles	23	0,89%
17 No cedir la dreta	14	0,54%
18 Vianant sortint entre vehicles	10	0,39%
19 Conduir en ziga-zaga	5	0,19%
20 Vianant jugant a la calçada	4	0,15%
21 Vianant no respectant semàfor	2	0,08%
TOTAL **	2.581	

* * Poden existir accidents amb més d'una causa

Causalitat accidents de trànsit

causes relacionades amb els conductors 2006-2007-2008

	2006	2007	2008	2007-2008
Desobeir els senyals	22,78%	24,27%	25,77%	1,49%
No prestar atenció permanent a la conducció	19,15%	23,76%	22,98%	-0,79%
Errada humana	2,81%	12,22%	12,82%	0,60%
Excés de velocitat	6,93%	6,36%	5,93%	-0,44%
No mantenir distància de seguretat	1,78%	3,15%	5,27%	2,12%
Alcoholèmia	4,67%	4,50%	4,49%	-0,01%
Infracció a norma de circulació	s/d*	3,62%	4,22%	0,60%
Canvi de carril	4,70%	4,71%	3,72%	-0,99%
No respectar semàfor	2,93%	2,88%	2,52%	-0,36%
Estat de la via	s/d*	2,30%	2,21%	-0,09%
Gir indegut	1,19%	2,23%	1,74%	-0,49%
Error mecànic / avaria	0,78%	1,05%	1,67%	0,62%
Avançament indegut	1,81%	2,78%	1,67%	-1,11%
Envair l'altre sentit	1,70%	1,69%	1,63%	-0,07%
Vehicle desfrenat	1,11%	1,46%	1,12%	-0,34%
No cedir la dreta	2,11%	1,15%	0,54%	-0,61%
Conduir en ziga-zaga	0,37%	0,20%	0,19%	-0,01%

* sense dades

3.6.2.- Causes i denúncies de trànsit

Relació causalitat accidents de trànsit / denúncies de trànsit

2008	%		%	
	acc.	del total *	denún.	del total **
Desobeir els senyals	665	27,58%	2.798	39,30%
No prestar atenció permanent a la conducció	593	24,60%	1.350	17,36%
Excés de velocitat	153	6,35%	303	3,90%
Alcoholèmia	116	4,81%	324	4,17%
No respectar semàfor	65	2,70%	856	11,01%

total accidents 2.411

total denúncies mov. 7.120

* Del total d'accidents de trànsit 2008

** Total de denúncies de trànsit en moviment

Comparativa 2008 causalitat d'accidents - denúncies de trànsit

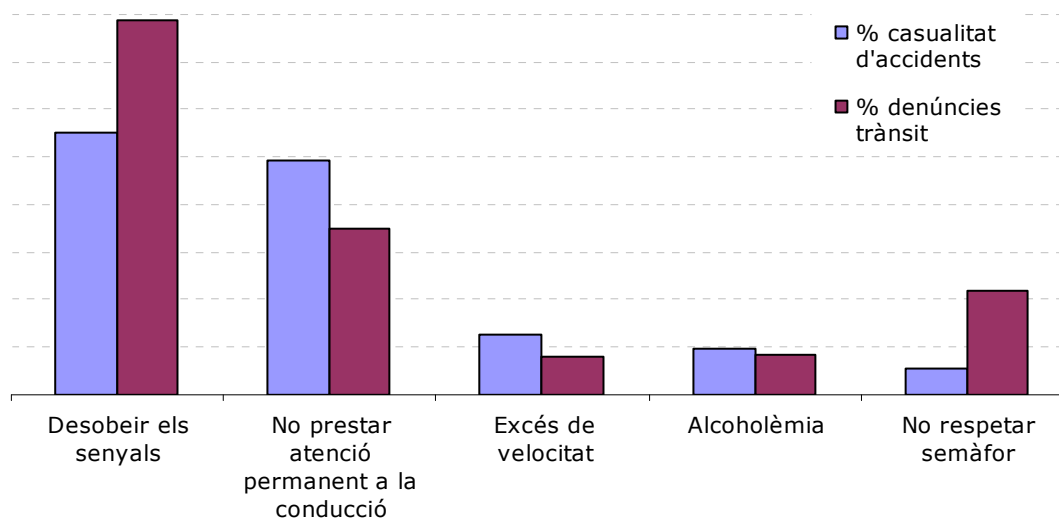

3.7.- PUNTS NEGRES D'ACCIDENTALITAT

3.7.1.- Cruïlles amb 5 o més accidents. Ordenat per nombre d'accidents

Punts negres amb més de 5 accidents

Accidents amb ferits, 2008

		acc. 2008	acc. amb ferits	víctimes		
				morts	greus	lleus
1	CA / GALILEU amb CA / FRA BONAVENTURA GRAN	18	10	0	2	11
2	CA / ARQUIMEDES amb CA / TORRELLA	13	6	0	1	5
3	PL / DE LA DONA	19	5	0	2	3
4	CA / COLOM amb AV / TÈXTIL	13	5	0	1	5
5	CA / GALILEU amb CA / WATT	10	5	0	3	3
6	CA / ICÀRIA amb CA / PABLO IGLESIAS	8	5	0	0	8
7	PS / VINT-I-DOS DE JULIOL amb CA / PRAT DE LA RIBA	6	5	0	1	8
8	CR / RUBÍ amb CA / VIC	5	5	0	0	9
9	RN / PONENT amb CA / DOM BOSCO	5	5	0	0	6
10	CR / MATADEPERA amb AV / BÉJAR	11	4	0	1	3
11	AV / VALLÈS amb CA / EXTREMADURA	10	4	0	2	4
12	CA / BALDRICH amb CA / PRIM	8	4	0	0	8
13	CA / PARE LLAURADOR amb CA / MURILLO	8	4	0	1	3
14	AV / VALLÈS amb CA / SANT TOMÀS	7	4	0	0	9
15	AV / ÀNGEL SALLENTE amb CA / ANTONINUS PIUS	5	4	0	1	5
16	CA / AVINYÓ amb CA / GASÒMETRE	5	4	0	0	5
17	AV / ABAT MARCET amb RN / PONENT	8	3	0	1	3
18	AV / ABAT MARCET amb AV / JOSEP TARRADELLAS	7	3	0	0	5
19	CR / RUBÍ amb AV / TEXTIL	7	3	0	0	4
20	AV / VALLÈS amb CA / JACINT ELIES	6	3	0	0	6
21	CA / COLOM amb CA / ALBERT EINSTEIN	6	3	0	1	2
22	CA / RAMON Y CAJAL amb CA / AGRICULTURA	5	3	0	0	4
23	RM / FRANCESC MACIÀ amb CA / GIRONA	5	3	0	0	5
24	PL / AIGUA	13	2	0	0	2
25	AV / VALLÈS amb AUTOPISTA C-58	7	2	0	0	3
26	AV / VALLÈS amb CA / ALEMANYA	7	2	1	4	2
27	AV / VALLÈS amb CA / NAVARRA	6	2	0	0	2
28	AV / SANTA EULÀLIA amb CA / GUILLEM DE MUNTANYANS	5	2	0	0	2
29	AV / VALLÈS amb CR / RUBÍ	5	2	0	0	4
30	AV / VALLÈS amb AV / BÉJAR	5	2	0	0	2
31	CA / ARQUIMEDES amb CA / PARE LLAURADOR	5	2	0	0	2
32	CA / PI I MARGALL amb CA / PASTEUR	5	2	0	0	4
33	CA / SANT ISIDRE amb CA / SANT LLORENÇ	5	2	0	0	3
34	CR / MARTORELL amb CR / OLESA	8	1	0	0	1
35	AV / GLÒRIES CATALANES amb CA / RAMON Y CAJAL	6	1	0	0	1
36	PS / VINT-I-DOS DE JULIOL amb CR / RELLINARS	6	1	0	0	1
37	AV / GLÒRIES CATALANES amb AV / SANTA EULÀLIA	5	1	0	0	1
38	CA / ARQUIMEDES amb CA / ANTONINUS PIUS	5	1	0	0	1
39	CA / LA RASA amb RV / MONTERRAT	5	1	0	0	1
40	RM / ÈGARA amb CA / AUSIAS MARCH	5	0	0	0	0

3.7.2.- Cruïlles amb 5 o més accidents. Comparativa

Comparativa punts negres amb més de 5 accident.

2006-2007-2008

		2006	2007	2008
1	PL / DE LA DONA	21	23	19
2	CA / GALILEU amb CA / FRA BONAVENTURA GRAN	2	1	18
3	CA / ARQUIMEDES amb CA / TORRELLA	1	4	13
4	CA / COLOM amb AV / TÈXTIL	8	17	13
5	PL / AIGUA	6	3	13
6	CR / MATADEPERA amb AV / BÉJAR	10	16	11
7	AV / VALLÈS amb CA / EXTREMADURA	12	6	10
8	CA / GALILEU amb CA / WATT	1	2	10
9	AV / ABAT MARCET amb RN / PONENT	10	5	8
10	CA / BALDRICH amb CA / PRIM	7	4	8
11	CA / ICÀRIA amb CA / PABLO IGLESIAS	4	6	8
12	CA / PARE LLAURADOR amb CA / MURILLO	4	2	8
13	CR / MARTORELL amb CR / OLESA	2	6	8
14	AV / ABAT MARCET amb AV / JOSEP TARRADELLAS	4	6	7
15	AV / VALLÈS amb AUTOPISTA C-58	4	3	7
16	AV / VALLÈS amb CA / ALEMANYA	6	6	7
17	AV / VALLÈS amb CA / SANT TOMÀS	12	8	7
18	CR / RUBÍ amb AV / TEXTIL	2	2	7
19	AV / GLÒRIES CATALANES amb CA / RAMON Y CAJAL	1	3	6
20	AV / VALLÈS amb CA / JACINT ELIES	1	3	6
21	AV / VALLÈS amb CA / NAVARRA	6	19	6
22	CA / COLOM amb CA / ALBERT EINSTEIN	7	10	6
23	PS / VINT-I-DOS DE JULIOL amb CR / RELLINARS	3	4	6
24	PS / VINT-I-DOS DE JULIOL amb CA / PRAT DE LA RIBA	3	6	6
25	AV / ÀNGEL SALLENTE amb CA / ANTONINUS PIUS	1	6	5
26	AV / GLÒRIES CATALANES amb AV / SANTA EULÀLIA	4	3	5
27	AV / SANTA EULÀLIA amb CA / GUILLEM DE MUNTANYANS	2	4	5
28	AV / VALLÈS amb CR / RUBÍ	13	6	5
29	AV / VALLÈS amb AV / BÉJAR	4	5	5
30	CA / ARQUIMEDES amb CA / ANTONINUS PIUS	4	4	5
31	CA / ARQUIMEDES amb CA / PARE LLAURADOR	1	5	5
32	CA / AVINYÓ amb CA / GASÒMETRE	6	2	5
33	CA / LA RASA amb RV / MONTSERRAT	4	1	5
34	CA / PI I MARGALL amb CA / PASTEUR	3	6	5
35	CA / RAMON Y CAJAL amb CA / AGRICULTURA	0	2	5
36	CA / SANT ISIDRE amb CA / SANT LLORENÇ	0	2	5
37	CR / RUBÍ amb CA / VIC	4	5	5
38	RM / ÈGARA amb CA / AUSIAS MARCH	1	1	5
39	RM / FRANCESC MACIÀ amb CA / GIRONA	2	1	5
40	RN / PONENT amb CA / DOM BOSCO	4	6	5

3.7.3.- Causalitat punts negres 2008 -punts de 10 o més accidents-

Punts negres amb 10 o més accidents

Causes 2008

	Causa	Acc.
PL / DE LA DONA		19
	4 Desobeir els senyals	
	3 No prestar atenció permanent a la conducció	
	3 Errada humana	
	1 Excés de velocitat	
	1 No mantenir distància de seguretat	
	2 Alcoholèmia	
	2 Infracció a norma de circulació	
	2 Canvi de carril	
	1 Gir indegut	
CA / GALILEU	amb CA / FRA BONAVENTURA GRAN	18
	12 Desobeir els senyals	
	3 No prestar atenció permanent a la conducció	
	1 Excés de velocitat	
	1 Alcoholèmia	
	1 Canvi de carril	
	1 Gir indegut	
CA / ARQUIMEDES	amb CA / TORRELLA	13
	12 Desobeir els senyals	
	1 Vianant travessant davant vehicles	
CA / COLOM	amb AV / TÈXTIL	13
	4 Desobeir els senyals	
	1 No prestar atenció permanent a la conducció	
	3 Errada humana	
	2 Excés de velocitat	
	2 Infracció a norma de circulació	
	1 Estat de la via	
PL / AIGUA		13
	6 Desobeir els senyals	
	2 No prestar atenció permanent a la conducció	
	1 Excés de velocitat	
	1 Alcoholèmia	
	3 Canvi de carril	

CR / MATADEPERA	amb AV / BÉJAR	11
	3 Desobeir els senyals	
	4 No prestar atenció permanent a la conducció	
	1 No mantenir distància de seguretat	
	1 Infracció a norma de circulació	
	1 Canvi de carril	
	1 Estat de la via	
AV / VALLÈS	amb CA / EXTREMADURA	10
	3 Desobeir els senyals	
	3 No prestar atenció permanent a la conducció	
	2 Errada humana	
	1 Canvi de carril	
	1 Gir indegut	
CA / GALILEU	amb CA / WATT	10
	8 Desobeir els senyals	
	1 No prestar atenció permanent a la conducció	
	1 No mantenir distància de seguretat	

3.7.4.- Atropellaments zona influència Pl. de l'Aigua. Comparativa

Atropellaments zona influència pl. de l'Aigua

anys 2006-2007-2008

lloc	2006				2007				2008			
	acc	lleu	gr	mo	acc	lleu	gr	mo	acc	lleu	gr	mo
Jaume I	3	2	2		1		2		1	1		
Cr. Matadepera	1	1			2	2			0			
Av. Abat Marcet	1	1			1	2			0			
Francesc Macià	0				0				0			
C. Manresa	1	1			1	1			0			
TOTAL	6	5	2	0	5	5	2	0	1	1	0	0

Es considera zona d'influència de la plaça de l'Aigua: carretera de Matadepera, avinguda de l'Abat Marcet, rambla de Francesc Macià, avinguda Jaume I i el carrer de Manresa.

La recerca s'ha fet dels atropellaments ocorreguts als pas de vianants més pròxims a la plaça.

3.7.5.- Plànol punt negres 2008*

* Plànol imprès en format Din A3 a l'annex de la memòria.

3.8.- ACCIDENTS AMB RESULTAT DE MORT 2008

3.8.1.- Dades accidents

Núm. Informe 524/2008 **Núm. Atestat** 163563/2008
Data 10.03.2008 **Hora** 15:00
Lloc Av. del Vallès, 490
Vehicles Implicat Turisme - vianant **Tipus d'accident** atropellament

	<u>sexe</u>	<u>edat</u>	<u>permís de conduir</u>	<u>Nacionalitat</u>	<u>ferides</u>
Conductor	home	30 anys	17.07.1998	Espanya	il·lés
Vianant	home	7 anys		Marroc	mort

Causa: Per part del vianants creuar la calçada no utilitzant el pas de vianants i un possible excés de velocitat per part del conductor del turisme

Núm. Informe 1088/2008 **Núm. Atestat** 364081/2008
Data 31.05.2008 **Hora** 16:28
Lloc Av. del Vallès - C. Alemanya
Vehicles Implicat Turisme - turisme **Tipus d'accident** col·lisió frontal

	<u>sexe</u>	<u>edat</u>	<u>permís de conduir</u>	<u>Nacionalitat</u>	<u>ferides</u>
Conductor	home	45 anys	04.07.1991	Espanya	greu
Conductor	dona	25 anys	16.05.2002	Espanya	mort

Causa: Envair el sentit contrari de circulació i un possible excés de velocitat per part de la conductora morta

Núm. Informe 1376/2008 **Núm. Atestat** 469824/2008
Data 13.07.2008 **Hora** 10:50
Lloc Av. Del Vallès - C. Matagalls
Vehicles Implicat Furgoneta - vianant **Tipus d'accident** Atropellament

	<u>sexe</u>	<u>edat</u>	<u>permís de conduir</u>	<u>Nacionalitat</u>	<u>ferides</u>
Conductor	home	20 any	16.07.2007	Espanya	il·lés
Vianant	home	74 anys		Espanya	mort

Causa: No respectar el semàfor que li afectava el vianant i una possible falta de pericia en la conducció per part del conductor

3.9.- ACCIDENTS / IMD 2008

3.9.1.- Relació accidents / IMD 2008

Accidents de trànsit 2008

Vies amb IMD, taxa diària i tant per cent respecte accidents anuals

	accidents*	% acc. anual**	taxa acc. diari***	IMD****	alçada
1 Av. Vallès	211	8,75%	0,58	52.750	promig zona Eroski, c. Sant Honorat, Sant Tomàs
2 Cr. Montcada	74	3,07%	0,20	12.500	promig av. Glòries Catalanes, c. Roger de Llúria
3 C. Colom	68	2,82%	0,19	s/d	sense dades
4 Cr. Castellar	63	2,61%	0,17	7.700	promig c. Soler i Palet, c. Dr. Pearson, c. Castellsapera
5 C. Galileu	62	2,57%	0,17	12.000	promig c. Volta, c. Watt
6 Av. Abat Marcet	53	2,20%	0,15	24.667	promig c. F. Oller, cr. Rellinars, c. B. Amat, c. Ancianitat, c. Egara, c- d. Avellaneda
7 C. d'Arquímedes	52	2,16%	0,14	12.500	promig c. Irineu, c. Watt
8 Rn. Ponent	50	2,07%	0,14	18.100	c. dr. Fleming
9 Rm. D'Ègara	41	1,70%	0,11	14.453	promig c. Abelló i Bufí, c. Cervantes, c. G. Querol, c. Irineu, p. S. Roc, c. A. Pius
10 Av. Jaume I	40	1,66%	0,11	25.150	promig c. P. Grané, c. Roca i Roca, c. H. Cardús
11 Av. Santa Eulàlia	40	1,66%	0,11	s/d	sense dades
12 Av. Béjar	39	1,62%	0,11	19.000	c. Dibuijant Avellaneda
13 Av. Barcelona	37	1,53%	0,10	17.850	promig c. Dr. Pearson, c. J. Elies, c. M. Vives, c. S. Tomàs
14 Av. Glòries Catalanes	32	1,33%	0,09	s/d	sense dades
15 Rm. Francesc Macià	24	1,00%	0,07	12.900	pl. de l'aigua
16 Cr. Olesa	23	0,95%	0,06	s/d	sense dades
17 Cr. Rellinars	20	0,83%	0,05	8.800	c. Lleida

* Accidents anuals en la totalitat de la via

** Percentatge d'accidents, segons els accidents anuals a Terrasa (2.411)

*** Accidents diaris en aquesta via, resultat de dividir el total d'accidentades per 365 dies

**** IMD de vehicles per aquesta via, dades facilitats per l'unitat de trànsit

4.- Novetats Policia Municipal

DADES GENERALS

4.1.1.- Esquema novetats 2008

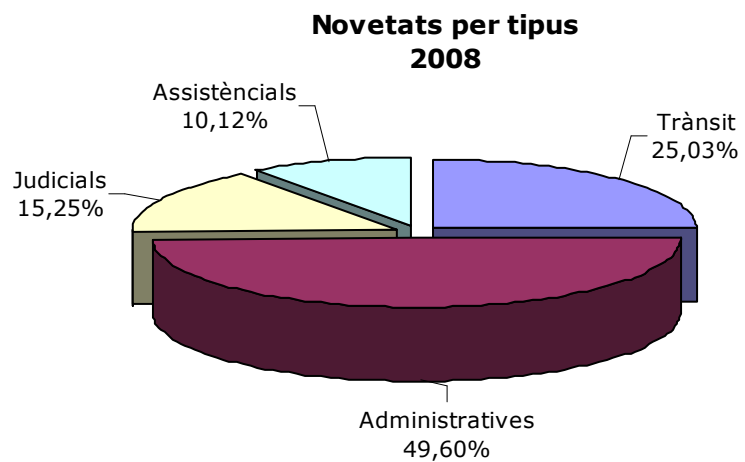
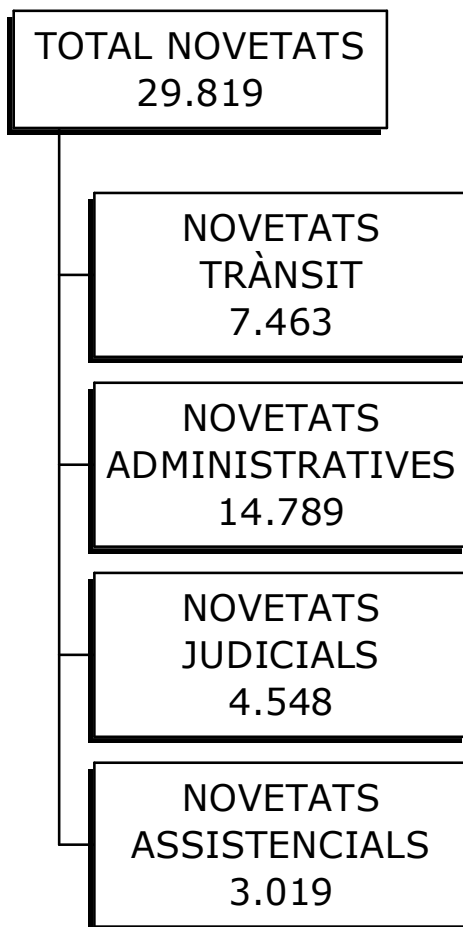

4.1.2.- Novetats per tipus. Comparativa

Novetats per tipus

Comparativa 2006-2007-2008

	2006	2007	2008	2007-2008
Trànsit	8.032	8.865	7.463	-15,82%
Administratives	14.078	13.996	14.789	5,67%
Judicial	4.009	4.209	4.548	8,05%
Assistencial	3.413	3.543	3.019	-14,79%
TOTAL	29.532	30.613	29.819	-2,59%

Novetats totals 2006-2007-2008

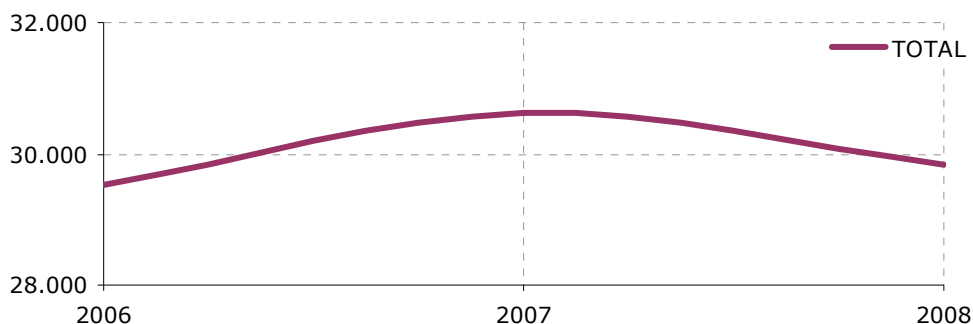

Novetats total i per tipus 2006-2007-2008

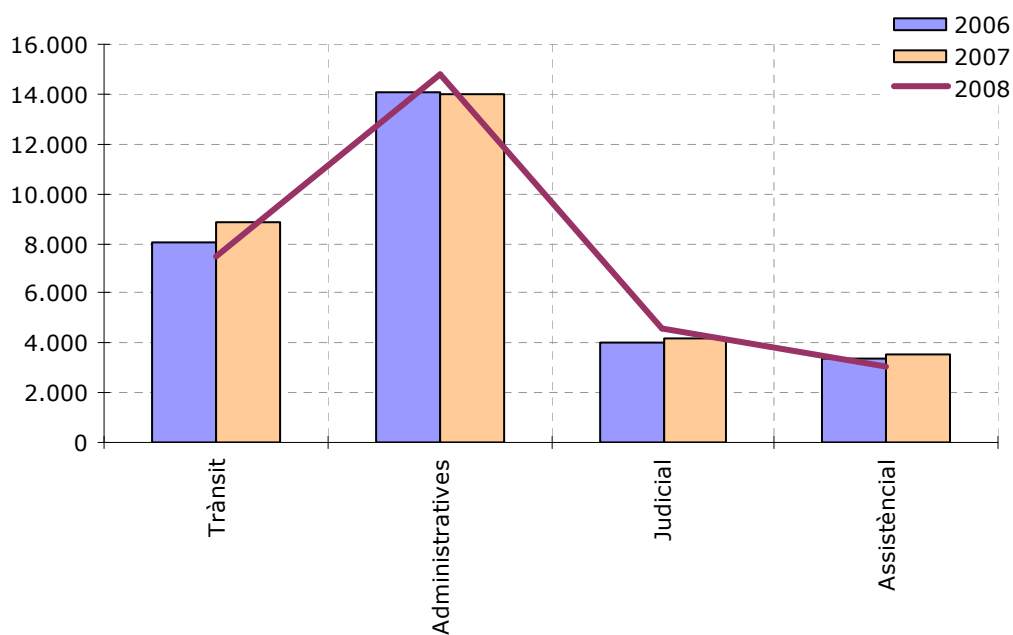

4.1.3.- Novetats per tipus i mesos

Novetas per mesos i tipus de servei per tipus de servei i mesos any 2008

	trànsit	admin.	judicials	assistèn.	total
Gener	738	1.168	340	226	2.472
Febrer	707	1.144	356	252	2.459
Març	615	1.105	361	251	2.332
Abril	609	1.239	358	248	2.454
Maig	709	1.259	374	261	2.603
Juny	585	1.534	419	295	2.833
Juliol	422	1.361	333	272	2.388
Agost	419	1.237	409	216	2.281
Setembre	685	1.291	385	218	2.579
Octubre	803	1.308	415	256	2.782
Novembre	595	1.102	394	247	2.338
Desembre	576	1.041	404	277	2.298
TOTAL	7.463	14.789	4.548	3.019	29.819

Novetats per tipus de servei i mesos 2008

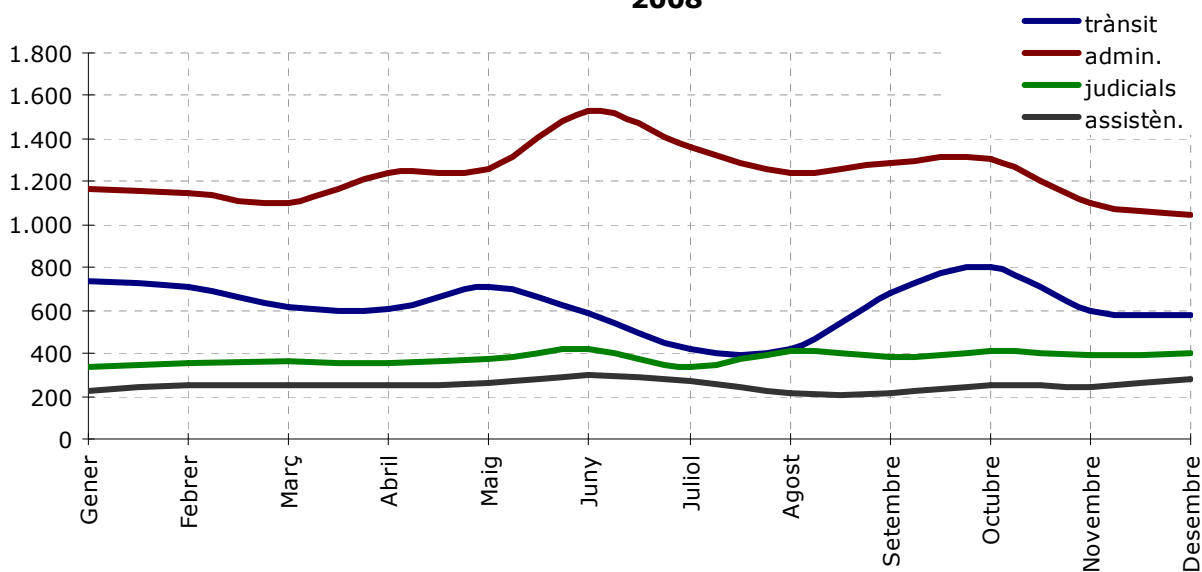

Novetats per mesos 2008

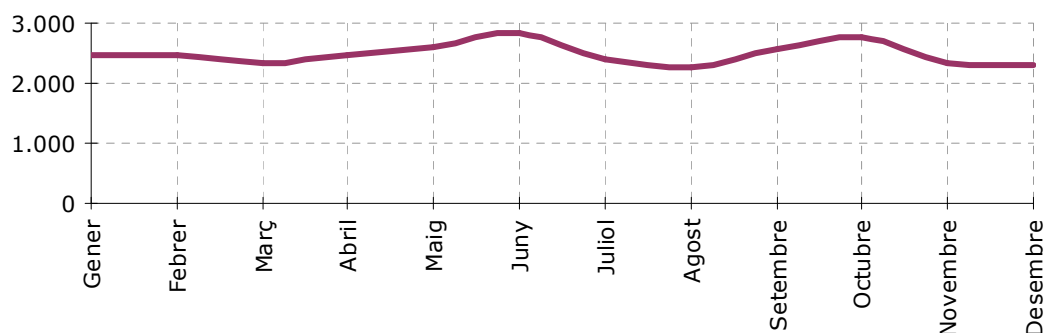

4.1.4.- Novetats per mesos

Novetats per mesos

Comparativa 2006-2007-2008

	2006	2007	2008	2007-2008
Gener	2.110	2.300	2.472	7,48%
Febrer	2.152	2.404	2.459	2,29%
Març	2.510	2.589	2.332	-9,93%
Abril	2.280	2.396	2.454	2,42%
Maig	2.765	2.917	2.603	-10,76%
Juny	2.933	2.954	2.833	-4,10%
Juliol	2.725	2.597	2.388	-8,05%
Agost	2.152	2.065	2.281	10,46%
Setembre	2.415	2.655	2.579	-2,86%
Octubre	2.840	2.689	2.782	3,46%
Novembre	2.496	2.567	2.338	-8,92%
Desembre	2.154	2.480	2.298	-7,34%
TOTAL	29.532	30.613	29.819	-2,59%

**Novetats per mesos
2006-2007-2008**

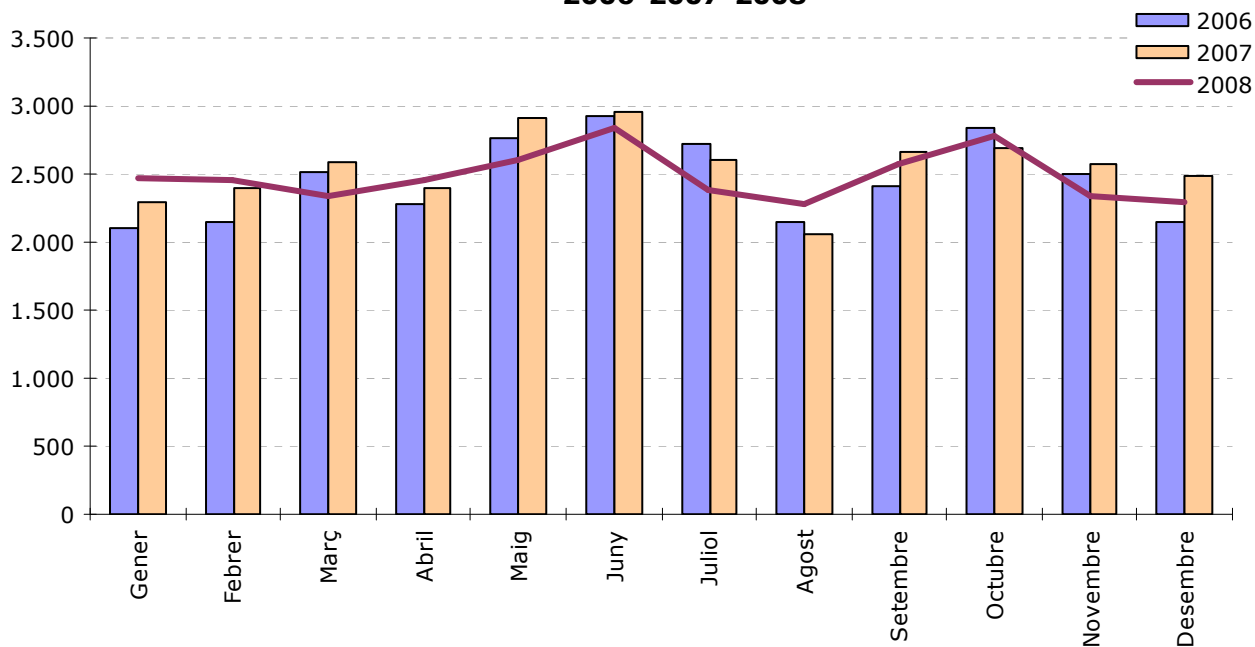

4.1.5.- Novetats per dia de la setmana

Novetas per dia de la setmana

totals 2006-2007-2008

	2006	2007	2008	2007-2008
Dilluns	3.944	4.347	4.080	-6,14%
Dimarts	4.291	4.359	4.316	-0,99%
Dimecres	4.446	4.510	4.543	0,73%
Dijous	4.381	4.465	4.450	-0,34%
Divendres	4.625	4.640	4.555	-1,83%
Dissabte	4.202	4.405	4.202	-4,61%
Diumenge	3.643	3.887	3.673	-5,51%
TOTAL	29.532	30.613	29.819	-2,59%

Novetats per dia de la setmana 2006-2007-2008

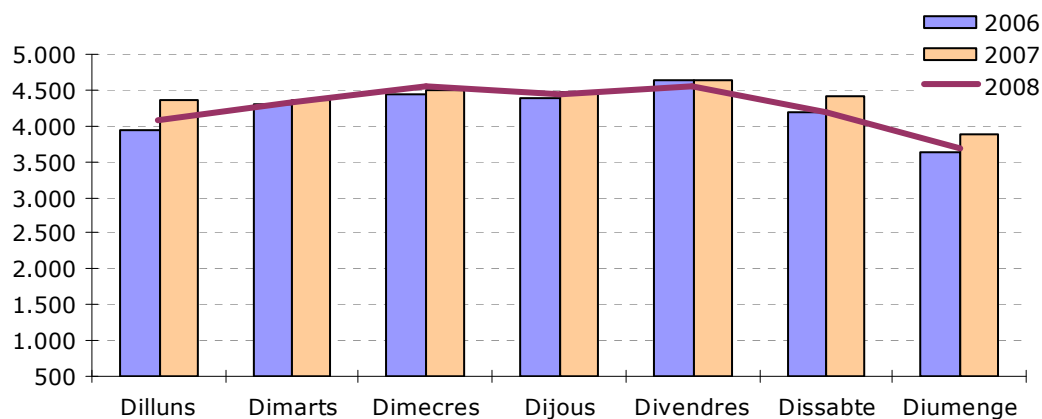

Novetats per dia de la setmana 2008

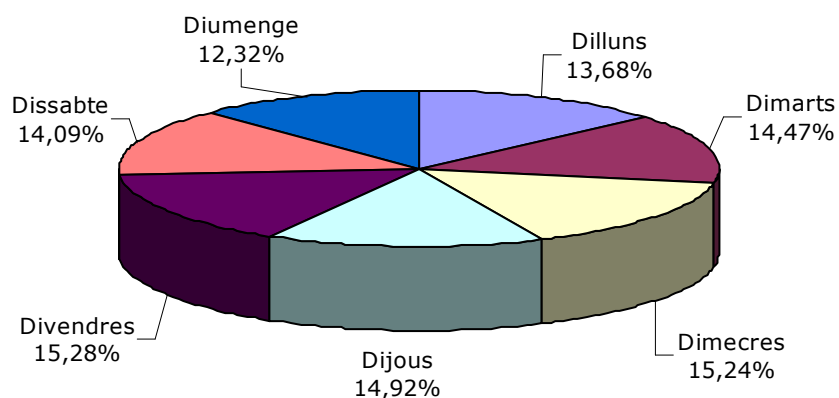

Novetas per dia de la setmana i tipus

Trànsit 2006-2007-2008

	2006	2007	2008	2007-2008
Dilluns	1.106	1.257	1.098	-12,65%
Dimarts	1.292	1.340	1.183	-11,72%
Dimecres	1.301	1.411	1.297	-8,08%
Dijous	1.341	1.501	1.178	-21,52%
Divendres	1.422	1.500	1.256	-16,27%
Dissabte	883	1.078	810	-24,86%
Diumenge	687	778	641	-17,61%
TOTAL	8.032	8.865	7.463	-15,82%

Administratives 2006-2007-2008

	2006	2007	2008	2007-2008
Dilluns	1.850	1.992	2.008	0,80%
Dimarts	2.015	2.085	2.088	0,14%
Dimecres	2.057	2.024	2.172	7,31%
Dijous	1.971	1.953	2.213	13,31%
Divendres	2.233	2.076	2.236	7,71%
Dissabte	2.117	2.047	2.179	6,45%
Diumenge	1.835	1.819	1.893	4,07%
TOTAL	14.078	13.996	14.789	5,67%

Judicials 2006-2007-2008

	2006	2007	2008	2007-2008
Dilluns	498	547	564	3,11%
Dimarts	493	491	571	16,29%
Dimecres	588	552	613	11,05%
Dijous	564	506	609	20,36%
Divendres	500	548	634	15,69%
Dissabte	685	783	809	3,32%
Diumenge	681	782	748	-4,35%
TOTAL	4.009	4.209	4.548	8,05%

Assistencials 2006-2007-2008

	2006	2007	2008	2007-2008
Dilluns	490	551	410	-25,59%
Dimarts	491	443	474	7,00%
Dimecres	500	523	461	-11,85%
Dijous	505	505	450	-10,89%
Divendres	470	516	429	-16,86%
Dissabte	517	497	404	-18,71%
Diumenge	440	508	391	-23,03%
TOTAL	3.413	3.543	3.019	-14,79%

4.1.6.- Novetats per franja horària

Novetats 2008

per franja horària i tipus

	trànsit	admin.	judicials	assistèn.	total	% del total
00:00 a 00:59	187	901	249	97	1.434	4,81%
01:00 a 01:59	112	621	201	79	1.013	3,40%
02:00 a 02:59	80	391	171	60	702	2,35%
03:00 a 03:59	83	299	204	63	649	2,18%
04:00 a 04:59	81	232	175	41	529	1,77%
05:00 a 05:59	64	263	104	41	472	1,58%
06:00 a 06:59	378	477	258	67	1.180	3,96%
07:00 a 07:59	185	242	81	66	574	1,92%
08:00 a 08:59	210	321	95	90	716	2,40%
09:00 a 09:55	357	575	145	157	1.234	4,14%
10:00 a 10:59	429	781	182	221	1.613	5,41%
11:00 a 11:59	394	720	170	244	1.528	5,12%
12:00 a 12:59	581	561	160	173	1.475	4,95%
13:00 a 13:59	400	446	102	130	1.078	3,62%
14:00 a 14:59	381	906	231	131	1.649	5,53%
15:00 a 15:59	352	584	132	127	1.195	4,01%
16:00 a 16:59	321	625	119	153	1.218	4,08%
17:00 a 17:59	508	886	181	183	1.758	5,90%
18:00 a 18:59	614	939	216	173	1.942	6,51%
19:00 a 19:59	650	911	246	169	1.976	6,63%
20:00 a 20:59	475	780	200	148	1.603	5,38%
21:00 a 21:59	210	506	148	126	990	3,32%
22:00 a 22:59	239	978	582	143	1.942	6,51%
23:00 a 23:59	172	844	196	137	1.349	4,52%
TOTAL	7.463	14.789	4.548	3.019	29.819	100,00%

Novetats per franja horària i tipus 2008

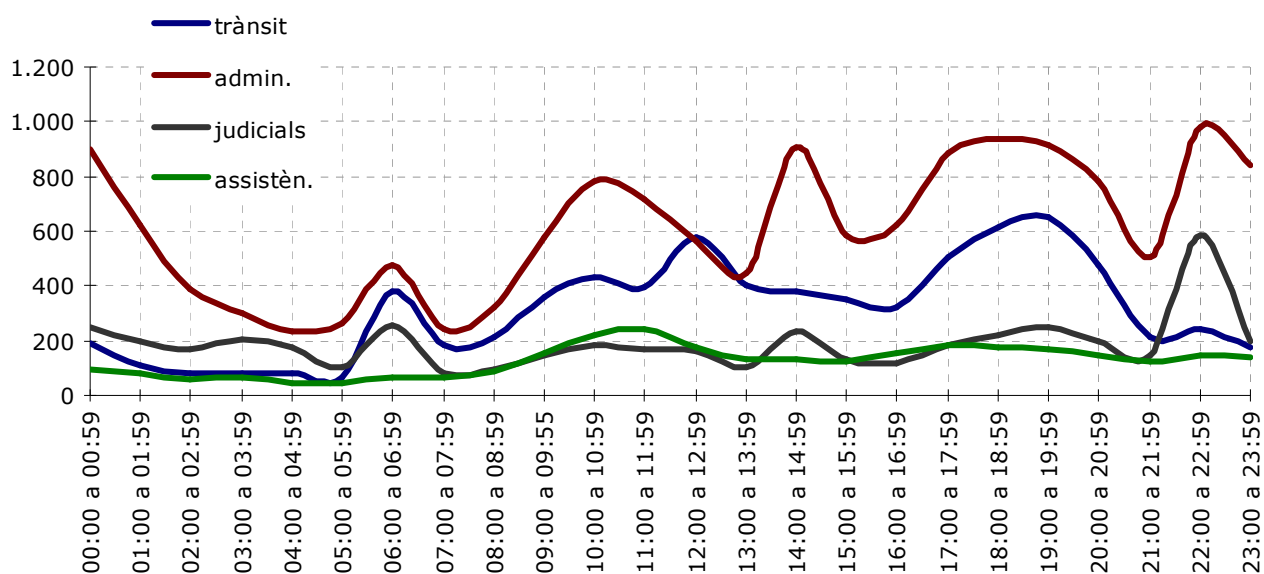

Novetats per franja horària
per franja horària 2006-2007-2008

	2006	2007	2008	2007-2008
00:00 a 00:59	1.463	1.403	1.434	2,21%
01:00 a 01:59	1.111	1.061	1.013	-4,52%
02:00 a 02:59	732	706	702	-0,57%
03:00 a 03:59	591	571	649	13,66%
04:00 a 04:59	551	559	529	-5,37%
05:00 a 05:59	386	408	472	15,69%
06:00 a 06:59	937	1.253	1.180	-5,83%
07:00 a 07:59	519	625	574	-8,16%
08:00 a 08:59	659	862	716	-16,94%
09:00 a 09:55	1.182	1.332	1.234	-7,36%
10:00 a 10:59	1.473	1.630	1.613	-1,04%
11:00 a 11:59	1.510	1.643	1.528	-7,00%
12:00 a 12:59	1.357	1.567	1.475	-5,87%
13:00 a 13:59	973	1.014	1.078	6,31%
14:00 a 14:59	1.285	1.499	1.649	10,01%
15:00 a 15:59	1.272	1.322	1.195	-9,61%
16:00 a 16:59	1.370	1.300	1.218	-6,31%
17:00 a 17:59	1.849	1.833	1.758	-4,09%
18:00 a 18:59	1.867	1.957	1.942	-0,77%
19:00 a 19:59	1.911	1.949	1.976	1,39%
20:00 a 20:59	2.104	1.944	1.603	-17,54%
21:00 a 21:59	1.186	1.163	990	-14,88%
22:00 a 22:59	1.803	1.689	1.942	14,98%
23:00 a 23:59	1.441	1.323	1.349	1,97%
TOTAL	29.532	30.613	29.819	-2,59%

Novetats per franja horària 2006-2007-2008

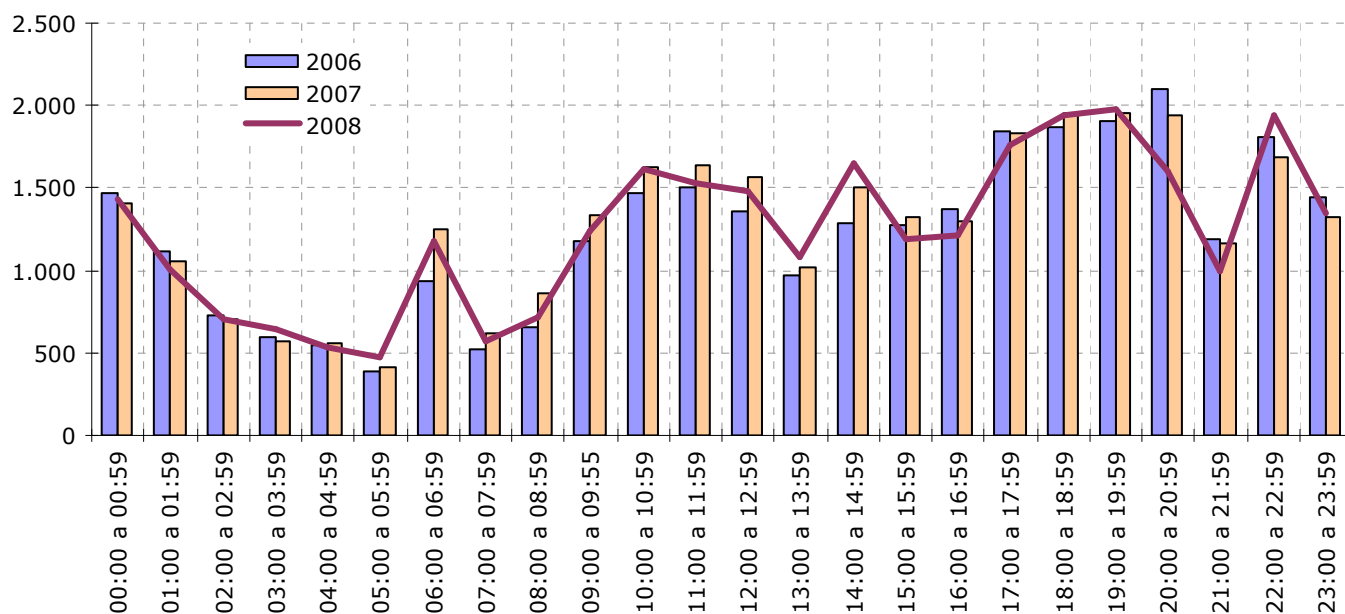

4.1.7.- Novetats per tipus de servei i districte

Novetats 2008

Per districtes

	2008
Districte 1	6.605
Districte 2	3.132
Districte 3	6.545
Districte 4	4.872
Districte 5	3.816
Districte 6	4.385
Indeterminat	464
TOTAL	29.819

Total novetats per districte 2008

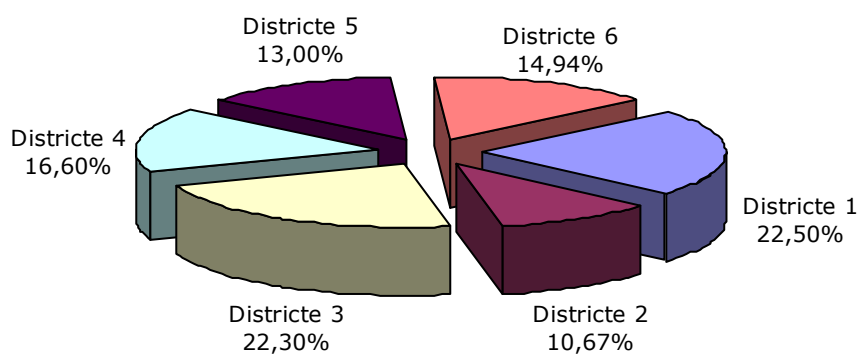

Novetats

Per tipus i districtes 2008

	trànsit	admin.	judicials	assistèn.	total	% total
Districte 1	1.261	3.534	1.123	687	6.605	22,15%
Districte 2	813	1.490	593	236	3.132	10,50%
Districte 3	1.809	3.189	888	659	6.545	21,95%
Districte 4	1.275	2.342	761	494	4.872	16,34%
Districte 5	933	1.952	492	439	3.816	12,80%
Districte 6	1.262	2.108	616	399	4.385	14,71%
Indeterminat	110	174	75	105	464	1,56%
TOTAL	7.463	14.789	4.548	3.019	29.819	100,00%

Novetats per districte i tipus 2008

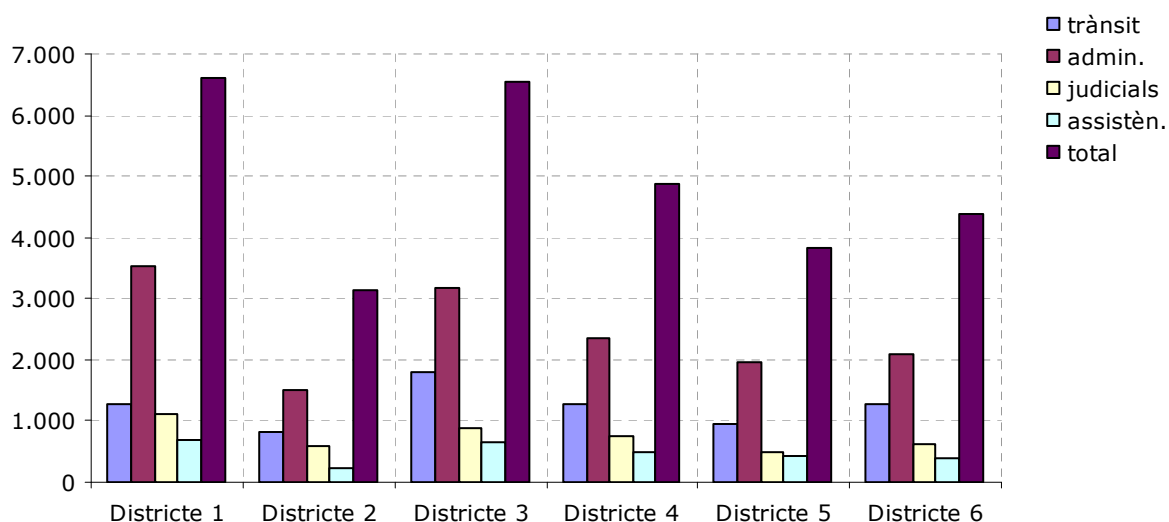

Novetats Trànsit 2006-2007-2008

Per districte

	2006	2007	2008	2007-2008
Districte 1	1.646	1.954	1.261	-35,47%
Districte 2	933	937	813	-13,23%
Districte 3	1.449	1.754	1.809	3,14%
Districte 4	1.202	1.432	1.275	-10,96%
Districte 5	1.098	1.238	933	-24,64%
Districte 6	1.222	1.408	1.262	-10,37%
Indeterminat	482	142	110	-22,54%
TOTAL	8.032	8.865	7.463	-15,82%

Novetats Administratives 2006-2007-2008

Per districte

	2006	2007	2008	2007-2008
Districte 1	3.479	3.781	3.534	-6,53%
Districte 2	1.451	1.590	1.490	-6,29%
Districte 3	1.899	2.159	3.189	47,71%
Districte 4	2.152	2.367	2.342	-1,06%
Districte 5	2.039	1.960	1.952	-0,41%
Districte 6	2.080	1.953	2.108	7,94%
Indeterminat	978	186	174	-6,45%
TOTAL	14.078	13.996	14.789	5,67%

Novetats Judicials 2006-2007-2008

Per districte

	2006	2007	2008	2007-2008
Districte 1	1.077	1.166	1.123	-3,69%
Districte 2	468	559	593	6,08%
Districte 3	576	651	888	36,41%
Districte 4	514	587	761	29,64%
Districte 5	571	544	492	-9,56%
Districte 6	565	624	616	-1,28%
Indeterminat	238	78	75	-3,85%
TOTAL	4.009	4.209	4.548	8,05%

Novetats Assistèncials 2006-2007-2008

Per districte

	2006	2007	2008	2007-2008
Districte 1	925	921	687	-25,41%
Districte 2	275	287	236	-17,77%
Districte 3	523	620	659	6,29%
Districte 4	479	539	494	-8,35%
Districte 5	491	521	439	-15,74%
Districte 6	469	505	399	-20,99%
Indeterminat	251	150	105	-30,00%
TOTAL	3.413	3.543	3.019	-14,79%

Novetats Totals 2006-2007-2008

Per districte

	2006	2007	2008	2007-2008
Districte 1	7.127	7.822	6.605	-15,56%
Districte 2	3.127	3.373	3.132	-7,14%
Districte 3	4.447	5.184	6.545	26,25%
Districte 4	4.347	4.925	4.872	-1,08%
Districte 5	4.199	4.263	3.816	-10,49%
Districte 6	4.336	4.490	4.385	-2,34%
Indeterminat	1.949	556	464	-16,55%
TOTAL	29.532	30.613	29.819	-26,90%

Novetats per districtes 2006-2007-2008

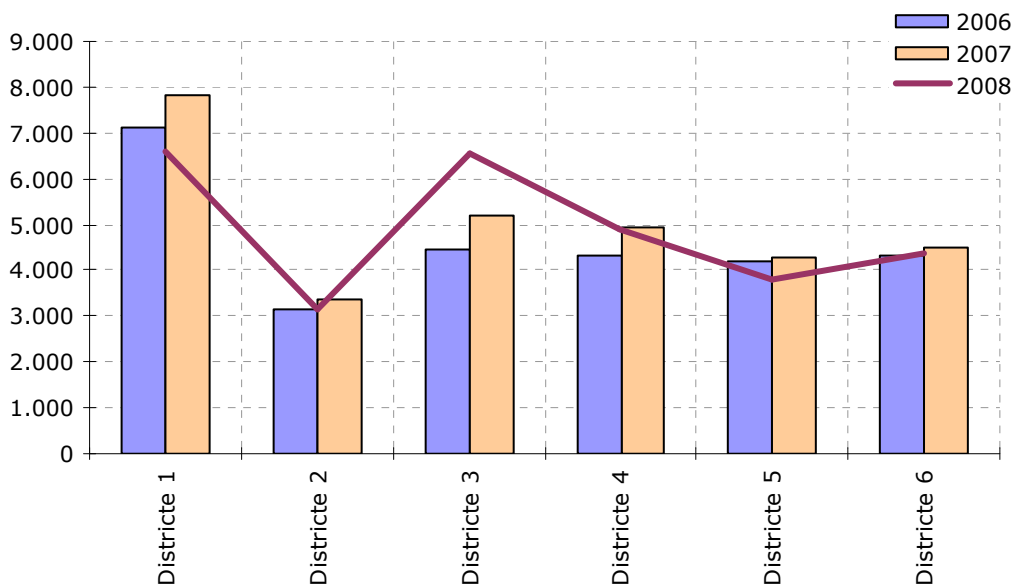

4.1.8.- Novetats per barri

Novetat per barris

2008

	trànsit	admin.	judicials	assistèn.	total
1 CENTRE	756	2.699	855	489	4.799
2 CA N-AURELL	611	1.213	517	276	2.617
3 P.I. SANTA EULÀLIA	452	1.295	297	196	2.240
5 CA N-ANGLADA	544	1.007	361	148	2.060
6 SANT PERE NORD	483	777	240	139	1.639
7 SANT PERE	298	609	156	131	1.194
8 CAN PALET	357	590	131	98	1.176
9 LES ARENES - LA GRÍPIA - CAN MONTLLOR	285	572	123	117	1.097
10 SEGLE XX	304	403	109	121	937
11 POBLE NOU - ZONA ESPORTIVA	256	449	112	100	917
12 LA MAURINA	279	459	121	52	911
14 ÈGARA	274	352	101	59	786
15 CEMENTIRI VELL	203	316	91	85	695
16 LA COGULLADA	166	320	59	72	617
17 CAN BOADA CASC ANTIC	143	309	63	57	572
18 ROC BLANC	173	265	52	57	547
19 P.I. SANTA MARGARIDA	217	163	86	41	507
20 PL. CATALUNYA - ESC. INDUSTRIAL	141	232	81	50	504
21 CAN PARELLADA	162	204	65	64	495
23 TORRE-SANA	112	245	88	38	483
24 TORRENT D-EN PERE PARRES	106	240	72	49	467
25 DISSEMINATS	110	174	75	105	464
26 VALLPARADIS	124	211	66	55	456
27 SANT LLORENÇ	75	233	78	32	418
28 MONTSERRAT	58	123	87	17	285
29 LES FONTS	69	140	33	34	276
30 SECTOR MONTSERRAT	91	94	42	23	250
31 CAN JOFRESA	51	102	72	24	249
32 CAN TUSELL	65	97	30	27	219
33 CAN ROCA	37	132	22	20	211
34 PLA DEL BON AIRE	48	73	40	22	183
35 CAN BOADA DEL PI	24	100	20	37	181
36 P.I. CAN PARELLADA	47	86	28	15	176
37 P.I. ELS BELLOTS	59	51	13	38	161
38 ANTIC POBLE DE SANT PERE	37	76	30	8	151
40 P.I. CAN PETIT	56	49	30	15	150
41 GUADALHORCE	23	68	18	12	121
42 CAN PALET II	31	40	13	4	88
43 XÚQUER	26	38	19	5	88
44 LES MARTINES	22	35	4	16	77
45 P.I. NORD	24	28	14	10	76
46 CAN PALET DE VISTA ALEGRE	11	38	6	19	74
47 VILARDELL	8	21	15	10	54
48 PLA DEL BON AIRE - EL GARROT	16	18	3	11	48
49 CAN GONTERES	5	22	4	12	43
50 P.I. CAN GUITARD	11	9	4	7	31
51 VISTA ALEGRE	13	12	2	2	29
52 ELS CAUS - ELS PINETONS	0	0	0	0	0
53 FONT DE L-ESPADENYERA	0	0	0	0	0
TOTAL	7.463	14.789	4.548	3.019	29.819

Novetats per barris

Comparativa 2006 - 2007 - 2008

	2006	2007	2008	2007-2008	2007-2008
1 CENTRE	5.318	5.915	4.799	-1.116	-18,87%
2 CA N-AURELL	2.156	2.509	2.617	108	4,30%
3 P.I. SANTA EULÀLIA	163	240	2.240	2.000	833,33%
4 CA N-ANGLADA	2.137	2.141	2.060	-81	-3,78%
5 SANT PERE NORD	1.455	1.689	1.639	-50	-2,96%
6 SANT PERE	1.245	1.275	1.194	-81	-6,35%
7 CAN PALET	1.024	1.222	1.176	-46	-3,76%
8 LES ARENES - LA GRÍPIA - CAN MONT.	1.187	1.134	1.097	-37	-3,26%
9 SEGLE XX	861	1.010	937	-73	-7,23%
10 POBLE NOU - ZONA ESPORTIVA	1.213	1.139	917	-222	-19,49%
11 LA MAURINA	787	903	911	8	0,89%
12 ÈGARA	779	751	786	35	4,66%
13 CEMENTIRI VELL	683	747	695	-52	-6,96%
14 LA COGULLADA	589	716	617	-99	-13,83%
15 CAN BOADA CASC ANTIC	592	586	572	-14	-2,39%
16 ROC BLANC	589	576	547	-29	-5,03%
17 P.I. SANTA MARGARIDA	472	632	507	-125	-19,78%
18 PL. CATALUNYA - ESC. INDUSTRIAL	499	514	504	-10	-1,95%
19 CAN PARELLADA	621	662	495	-167	-25,23%
20 TORRE-SANA	424	565	483	-82	-14,51%
21 TORRENT D-EN PERE PARRES	499	555	467	-88	-15,86%
22 DISSEMINATS	1.949	556	464	-92	-16,55%
23 VALLPARADÍS	492	493	456	-37	-7,51%
24 SANT LLORENÇ	413	457	418	-39	-8,53%
25 MONTSERRAT	296	304	285	-19	-6,25%
26 LES FONTS	323	394	276	-118	-29,95%
27 SECTOR MONTSERRAT	212	303	250	-53	-17,49%
28 CAN JOFRESA	296	252	249	-3	-1,19%
29 CAN TUSELL	290	231	219	-12	-5,19%
30 CAN ROCA	177	237	211	-26	-10,97%
31 PLA DEL BON AIRE	188	194	183	-11	-5,67%
32 CAN BOADA DEL PI	203	183	181	-2	-1,09%
33 P.I. CAN PARELLADA	188	185	176	-9	-4,86%
34 P.I. ELS BELLOTS	199	193	161	-32	-16,58%
35 ANTIC POBLE DE SANT PERE	135	153	151	-2	-1,31%
36 P.I. CAN PETIT	135	142	150	8	5,63%
37 GUADALHORCE	82	98	121	23	23,47%
38 CAN PALET II	108	125	88	-37	-29,60%
39 XÚQUER	69	118	88	-30	-25,42%
40 LES MARTINES	92	95	77	-18	-18,95%
41 P.I. NORD	77	86	76	-10	-11,63%
42 CAN PALET DE VISTA ALEGRE	106	94	74	-20	-21,28%
43 VILARDELL	58	60	54	-6	-10,00%
44 PLA DEL BON AIRE - EL GARROT	35	47	48	1	2,13%
45 CAN GONTERES	42	45	43	-2	-4,44%
46 P.I. CAN GUITARD	41	53	31	-22	-41,51%
47 VISTA ALEGRE	28	32	29	-3	
48 ELS CAUS - ELS PINETONS	1	1	0	-1	-100,00%
49 FONT DE L-ESPADENYERA	4	1	0	-1	-100,00%
TOTAL	29.532	30.613	29.819	-794	-2,59%

Increment a conseqüència del trasllat de la Prefectura de la Policia Municipal a les Dependències de l'edifici Glòries Catalanes

4.1.9.- Novetats per barri i districte

Índex novetats per habitant

any 2008

	nov. barri	% nov.barri/ nov.ciutat	població barri	% pob.barri/ pob.ciutat	índex novetats/h abitant barri	índex nov.	% més o menys /índex novetats/ ciutat
DISTRICTE I							
CENTRE	4.799	16,09%	17.304	8,33%	0,2773	1,93	93,14%
CEMENTIRI VELL	695	2,33%	6.403	3,08%	0,1085	0,76	-24,41%
PL. CATALUNYA - ESC. INDUSTRIAL	504	1,69%	4.941	2,38%	0,1020	0,71	-28,96%
VALLPARADÍS	456	1,53%	4.470	2,15%	0,1020	0,71	-28,96%
ANTIC POBLE DE SANT PERE	151	0,51%	565	0,27%	0,2673	1,86	86,12%
TOTAL	6.605	22,15%	33.683	16,22%	0,1961	1,37	36,56%
DISTRICTE II							
CA N'ANGLADA	2.060	6,91%	13.967	6,73%	0,1475	1,03	2,71%
TORRE-SANA	483	1,62%	3.529	1,70%	0,1369	0,95	-4,68%
MONTSERRAT	285	0,96%	1.939	0,93%	0,1470	1,02	2,36%
SECTOR MONTSERRAT	250	0,84%		0,00%			
VILARDELL	54	0,18%	876	0,42%			
DISSEMINATS		0,00%	88	0,04%			
TOTAL	3.132	10,50%	20.399	9,82%	0,1535	1,07	6,92%
DISTRICTE III							
P.I. SANTA EULÀLIA	2.240	7,51%					
CAN PALET	1.176	3,94%	12.056	5,81%	0,0975	0,68	-32,07%
SEGLE XX	937	3,14%	5.494	2,65%	0,1705	1,19	18,77%
P.I. SANTA MARGARIDA	507	1,70%					
CAN PARELLADA	495	1,66%	6.090	2,93%	0,0813	0,57	-43,40%
LES FONTS	276	0,93%	2.167	1,04%	0,1274	0,89	-11,30%
CAN JOFRESA	249	0,84%	2.107	1,01%	0,1182	0,82	-17,70%
P.I. CAN PARELLADA	176	0,59%					
P.I. ELS BELLOTS	161	0,54%					
GUADALHORCE	121	0,41%	1.382	0,67%	0,0876	0,61	-39,03%
CAN PALET II	88	0,30%	1.218	0,59%	0,0722	0,50	-49,68%
XÚQUER	88	0,30%	1.277	0,61%	0,0689	0,48	-52,01%
P.I. CAN GUITARD	31	0,10%					
DISSEMINATS		0,00%	18	0,01%			
TOTAL	6.545	21,95%	31.809	15,32%	0,2058	1,43	43,29%
DISTRICTE IV							
CA N'AURELL	2.617	8,78%	17.439	8,40%			
LA MAURINA	911	3,06%	7.976	3,84%	0,1142	0,80	-20,46%
LA COGULLADA	617	2,07%	5.014	2,41%	0,1231	0,86	-14,30%
ROC BLANC	547	1,83%	5.438	2,62%	0,1006	0,70	-29,95%
LES MARTINES	77	0,26%	476	0,23%	0,1618	1,13	12,65%
CAN PALET DE VISTA ALEGRE	74	0,25%	1.269	0,61%	0,0583	0,41	-59,39%
VISTA ALEGRE	29	0,10%					
DISSEMINATS		0,00%	32	0,02%			
TOTAL	4.872	16,34%	37.644	18,13%	0,1294	0,90	-9,87%

DISTRICTE V

SANT PERE	1.194	4,00%	11.656	5,61%	0,1024	0,71	-28,66%
POBLE NOU - ZONA ESPORTIVA	917	3,08%	11.441	5,51%	0,0802	0,56	-44,18%
CAN BOADA CASC ANTIC	572	1,92%	7.712	3,71%	0,0742	0,52	-48,35%
TORRENT DE'N PERE PARRÉS	467	1,57%	5.436	2,62%	0,0859	0,60	-40,17%
CAN ROCA	211	0,71%	2.556	1,23%	0,0826	0,57	-42,51%
PLA DEL BON AIRE	183	0,61%	2.682	1,29%	0,0682	0,48	-52,48%
CAN BOADA DEL PI	181	0,61%	1.649	0,79%	0,1098	0,76	-23,56%
PLA DEL BON AIRE - EL GARROT	48	0,16%	107	0,05%	0,4486	3,12	212,41%
CAN GONTERES	43	0,14%	357	0,17%	0,1204	0,84	-16,12%
ELS CAUS - ELS PINETONS	0	0,00%					
FONT DE L'ESPADENYERA	0	0,00%					
DISSEMINATS		0,00%	444	0,21%			
TOTAL	3.816	12,80%	44.040	21,21%	0,0866	0,60	-39,66%

DISTRICTE VI

SANT PERE NORD	1.639	5,50%	15.140	7,29%	0,1083	0,75	-24,61%
LES ARENES - LA GRÍPIA - CAN MON	1.097	3,68%	13.525	6,51%	0,0811	0,56	-43,51%
EGARA	786	2,64%	4.185	2,02%	0,1878	1,31	30,80%
SANT LLORENÇ	418	1,40%	4.857	2,34%	0,0861	0,60	-40,07%
CAN TUSELL	219	0,73%	2.381	1,15%	0,0920	0,64	-35,95%
P.I. CAN PETIT	150	0,50%					
P-I- NORD	76	0,25%					
TOTAL	4.385	14,71%	40.088	19,30%	0,1094	0,76	-23,82%

TOTAL **29.355** novetats **207.663** habitants

DISSEMINATS **464** 1,56%

TOTAL + DISSEMINATS **29.819** novetats **207.663** habitants

Càlcul de l'índex novetat per habitant

total habitants*: a	207.663		
total novetats: b	29.819	a/b=	0,143593226 novetats/habitant ciutat
		© = 1	0,143593226

* Font de l'Ajuntament de Terrassa. Servei de Sistemes d'Informació anuari 2007

Novetats per districte i barri
per tipus de servei 2008

	trànsit	admin.	judicials	assistèn.	total
DISTRICTE I					
CENTRE	756	2.699	855	489	4.799
CEMENTIRI VELL	203	316	91	85	695
PL. CATALUNYA - ESC. INDUSTRIAL	141	232	81	50	504
VALLPARADÍS	124	211	66	55	456
ANTIC POBLE DE SANT PERE	37	76	30	8	151
TOTAL	1.261	3.534	1.123	687	6.605
DISTRICTE II					
CA N'ANGLADA	544	1.007	361	148	2.060
TORRE-SANA	112	245	88	38	483
MONTSERRAT	58	123	87	17	285
SECTOR MONTSERRAT	91	94	42	23	250
VILARDELL	8	21	15	10	54
TOTAL	813	1.490	593	236	3.132
DISTRICTE III					
P.I. SANTA EULÀLIA	452	1.295	297	196	2.240
CAN PALET	357	590	131	98	1.176
SEGLE XX	304	403	109	121	937
P.I. SANTA MARGARIDA	217	163	86	41	507
CAN PARELLADA	162	204	65	64	495
LES FONTS	69	140	33	34	276
CAN JOFRESA	51	102	72	24	249
P.I. CAN PARELLADA	47	86	28	15	176
P.I. ELS BELLOTS	59	51	13	38	161
GUADALHORCE	23	68	18	12	121
CAN PALET II	31	40	13	4	88
XÚQUER	26	38	19	5	88
P.I. CAN GUITARD	11	9	4	7	31
TOTAL	1.809	3.189	888	659	6.545
DISTRICTE IV					
CA N'AURELL	611	1.213	517	276	2.617
LA MAURINA	279	459	121	52	911
LA COGULLADA	166	320	59	72	617
ROC BLANC	173	265	52	57	547
LES MARTINES	22	35	4	16	77
CAN PALET DE VISTA ALEGRE	11	38	6	19	74
VISTA ALEGRE	13	12	2	2	29
TOTAL	1.275	2.342	761	494	4.872

DISTRICTE V

SANT PERE	298	609	156	131	1.194
POBLE NOU - ZONA ESPORTIVA	256	449	112	100	917
CAN BOADA CASC ANTIC	143	309	63	57	572
TORRENT DE'N PERE PARRES	106	240	72	49	467
CAN ROCA	37	132	22	20	211
PLA DEL BON AIRE	48	73	40	22	183
CAN BOADA DEL PI	24	100	20	37	181
PLA DEL BON AIRE - EL GARROT	16	18	3	11	48
CAN GONTERES	5	22	4	12	43
ELS CAUS - ELS PINETONS	0	0	0	0	0
FONT DE L'ESPARDENYERA	0	0	0	0	0
TOTAL	933	1.952	492	439	3.816

DISTRICTE VI

SANT PERE NORD	483	777	240	139	1.639
LES ARENES - LA GRÍPIA - CAN MONTLLC	285	572	123	117	1.097
EGARA	274	352	101	59	786
SANT LLORENÇ	75	233	78	32	418
CAN TUSELL	65	97	30	27	219
P.I. CAN PETIT	56	49	30	15	150
P-I- NORD	24	28	14	10	76
TOTAL	1.262	2.108	616	399	4.385

DISSEMINATS	110	174	75	105	464
-------------	-----	-----	----	-----	-----

TOTAL	7.463	14.789	4.548	3.019	29.819
-------	-------	--------	-------	-------	--------

5.- Control índex delictiu

5.1.- FETS DELICTIUS PER MESOS

5.1.1.- Fets delictius per mesos. Comparativa

Fets delictius per mes i any, comparativa anys 2006-2007-2008

	2006	2007*	2008*	2007-2008	
gener	970	974	1.172	198	20,33%
febrer	830	986	1.037	51	5,17%
març	917	968	1.084	116	11,98%
abril	902	943	1.132	189	20,04%
maig	928	1.036	1.147	111	10,71%
juny	979	1.207	1.089	-118	-9,78%
juliol	797	985	1.025	40	4,06%
agost	567	780	969	189	24,23%
setembre	707	984	1.236	252	25,61%
octubre	669	1.172	1.288	116	9,90%
novembre	879	1.058	1.261	203	19,19%
desembre	843	1.080	1.356	276	25,56%
TOTAL	9.988	12.173	13.796	1.623	13,33%

* base de dades DATA WEB

A partir de l'1 de novembre de l'any 2006, amb el desplegament, els Mossos D'Esquadra van fer el relleu del Cos Nacional de Policia, en temes de seguretat ciutadana.

Les dades de gener a octubre de l'any 2006 pertany al CNP i a PM, i els mesos de novembre i desembre del mateix any a MME i PM.

Les dades de CNP i PM eren introduïdes en una aplicació informàtica denominada C.I.D., mentre que als mesos de novembre i desembre del 2006 i la resta d'anys, 2007 i 2008 les dades s'obtenen de la DataWeb, que és una aplicació informàtica per l'elaboració d'informes i estadístiques de varis tipus relacionats amb els fets delictius i atestats.

Aquest informe agafen les dades del programa informàtic dels Sistemes d'Informació de la Direcció General de la Policia del Departament d'Interior, Relacions Institucionals i Participació de la Generalitat de Catalunya, utilitzat pels Mossos d'Esquadra, les Polícies Locals de Catalunya i altres organismes judicials per la confecció d'atestats, denúncies i diligències.

Dels informes que es poden realitzar amb la DataWeb, per conèixer l'índex delictiu de la ciutat s'utilitza l'informe PL05 Mapa delinqüencial de fets Localitzats al Municipi, el qual recull els fets que han passat a la ciutat de Terrassa, sigui on sigui el municipi de Catalunya on es posi la denúncia.

Fets delictius per mes i any 2006-2007-2008

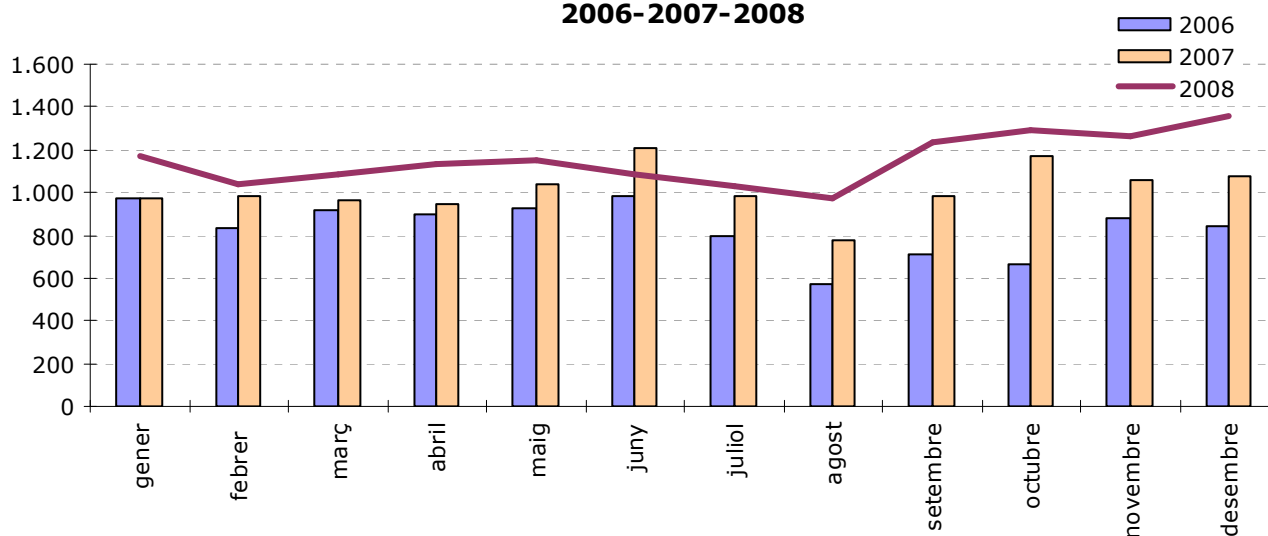

5.1.2.- Fets delictius per unitat instructora i mes

Fets delictius per unitat instructora i mes 2008

base de dades de la Data Web 2008

	MM.EE. Terrassa				Altres localitats	TOTAL	%
	PM Terrassa	U.S.C. Terrassa	U.I. Terrassa	O.A.V. Terrassa			
gener	405	636	27	19	85	1.172	8,50%
febrer	340	592	14	14	77	1.037	7,52%
març	335	627	22	14	86	1.084	7,86%
abril	390	662	14	8	58	1.132	8,21%
maig	408	621	23	6	89	1.147	8,31%
juny	377	619	18	10	65	1.089	7,89%
juliol	303	611	30	6	75	1.025	7,43%
agost	352	534	17	6	60	969	7,02%
setembre	499	647	26	4	60	1.236	8,96%
octubre	502	689	23	8	66	1.288	9,34%
novembre	460	663	54	13	71	1.261	9,14%
desembre	482	759	40	4	71	1.356	9,83%
TOTAL	4.853	7.660	308	112	863	13.796	

Denúncies 2008 - per unitat instructora

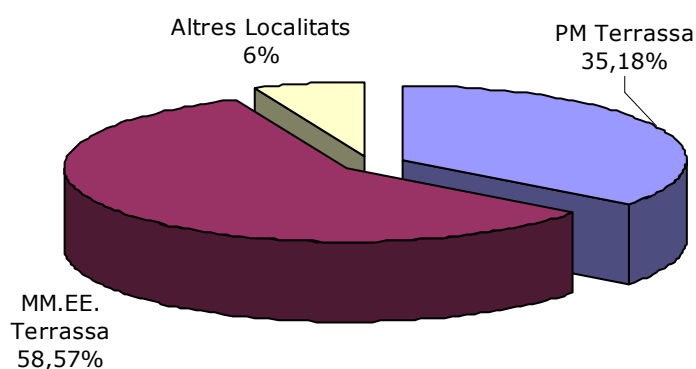

Fets delictius per unitat instructora i mes 2008
comparativa 2008

	MMEE i ALTRES		PM TSSA		TOTAL 2008	
	total	%	total	%	total	%
gener	767	8,58%	405	8,35%	1.172	8,50%
febrer	697	7,79%	340	7,01%	1.037	7,52%
març	749	8,38%	335	6,90%	1.084	7,86%
abril	742	8,30%	390	8,04%	1.132	8,21%
maig	739	8,26%	408	8,41%	1.147	8,31%
juny	712	7,96%	377	7,77%	1.089	7,89%
juliol	722	8,07%	303	6,24%	1.025	7,43%
agost	617	6,90%	352	7,25%	969	7,02%
setembre	737	8,24%	499	10,28%	1.236	8,96%
octubre	786	8,79%	502	10,34%	1.288	9,34%
novembre	801	8,96%	460	9,48%	1.261	9,14%
desembre	874	9,77%	482	9,93%	1.356	9,83%
TOTAL	8.943		4.853		13.796	

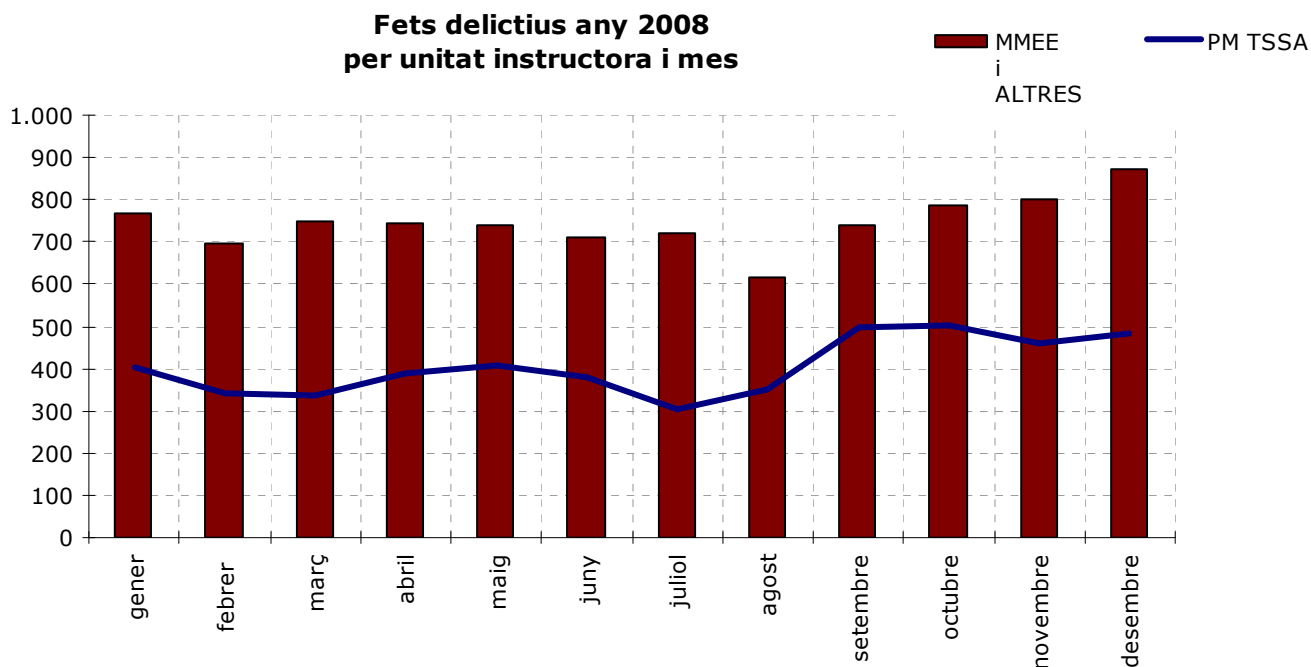

5.2.- FETS DELICTIUS PER TIPUS DE DELICTES

5.2.1.- Tipus de delicte

Fets delictius 2008

Per major incidència

Fet delictiu	2008	%
1 Falta de furt	2.410	17,47%
2 Robatori amb força interior vehicle	1.800	13,05%
3 Falta de danys	1.448	10,50%
4 Robatori amb força	946	6,86%
5 Consum o tinença drogues o abandonament estris	832	6,03%
6 Robatori amb violència i/o intimidació	697	5,05%
7 Furts	499	3,62%
8 Conducció sota els efectes begudes alcohòliques	478	3,46%
9 Falta de lesions	394	2,86%
10 Danys	391	2,83%
11 Falta d'amenaçes	369	2,67%
12 Robatori i furt d'ús de vehicle sense intimidació	345	2,50%
13 Violència fís/psíqu habitual a l'àmbit familiar	215	1,56%
14 Trencament de condemna (resolució judicial)	186	1,35%
15 Maltractaments en l'àmbit de la llar	173	1,25%
16 Conduir sense haver obtingut mai permís o llicèn.	166	1,20%
17 Falta d'injúries	111	0,80%
18 Lesions	110	0,80%
19 Tinença il·lícita de drogues tòxiques, estupefaent	107	0,78%
20 Amenaces	106	0,77%
21 Maltractaments en l'àmbit familiar	105	0,76%
22 Falta d'estafa (bancària)	102	0,74%
23 Falta d'estafa (altres)	98	0,71%
24 Falta de respecte i consideració agents autoritat	91	0,66%
25 Estafes bancàries (targetes)	86	0,62%
26 Falta d'incompliment d'obligacions familiars	86	0,62%
27 Atemptat a agents de l' autoritat	84	0,61%
28 Altres estafes	83	0,60%
29 Desaparició de persones	82	0,59%
30 Negativa a sotmetre's a les proves	73	0,53%
31 Resistència, desobediència a agents de l'autoritat	68	0,49%
32 Trobada de cadàver (mort natural/ biològica)	53	0,38%
33 Tinença o utilització d'armes prohibides	51	0,37%
34 Ordre de crida i cerca	40	0,29%
35 Entrada a vivenda aliena	37	0,27%
36 Danys per imprudència a vehicle	36	0,26%
37 Temptativa de suïcidi	32	0,23%
38 Delictes contra la salut pública (tràfic drogues)	31	0,22%
39 Altres falsificacions documentals	30	0,22%
40 Altres règim electoral general	28	0,20%
41 Coaccions	26	0,19%
42 Conducció temerària	25	0,18%
43 De la usurpació de l'estat civil	24	0,17%
44 Escapoliment de domicili (menors)	24	0,17%
45 Falta de coaccions	22	0,16%
46 Furt interior vehicle	20	0,14%
47 Tinença/utilitat armes reg. excedint-se límits	20	0,14%
48 Agressions sexuals	19	0,14%
49 Delictes contra la propietat intel·lectual	17	0,12%
50 Desobediència als agents de l'autoritat	16	0,12%

51 Receptació i altres conductes afins	16	0,12%
52 Suïcidi (amb resultat de mort)	16	0,12%
53 Altres infraccions contra la llei seg. ciutadana	15	0,11%
54 Detenció il·legal	15	0,11%
55 Protecció de menors en general	15	0,11%
56 Quebrantament dels deures de custòdia	15	0,11%
57 Recuperació vehicle sense denúncia prèv. MMEE	15	0,11%
58 Falta de deslluir bens immobles	14	0,10%
59 Simulació de delictes	14	0,10%
60 Apropiació indeguda	13	0,09%
61 Falta de maltractament d'obra sense lesió	13	0,09%
62 Abusos sexuals	12	0,09%
63 Apropiació indeguda de vehicle	12	0,09%
64 Falta de vexacions	12	0,09%
65 Impagament de prestacions	12	0,09%
66 Agressions sexuals amb penetració	10	0,07%
67 Falta d'apropiació indeguda	10	0,07%
68 Localització persones sense denúncia prèvia CME/PL	10	0,07%
69 Altres faltes administratives	9	0,07%
70 Altres faltes contra el medi ambient	9	0,07%
71 Celebr.reunions/manifestacions infracció lo 9/1983	9	0,07%
72 Intervenció temporal d'armes/ efectes	9	0,07%
73 Obstrucció a la justícia i deslleialtat prof.	9	0,07%
74 Consum de drogues tòxiques, estupefaents o subs.	7	0,05%
75 Infracció a la normativa de seguretat privada	7	0,05%
76 Recuperació de documentació sense denúncia CME/PL	7	0,05%
77 Desordres públics	6	0,04%
78 Extorsió	6	0,04%
79 Falta de circulació de moneda o efectes falsos	6	0,04%
80 Falta de defraudació de fluïd elèctric i altres	6	0,04%
81 Homicidi dolós	6	0,04%
82 Ocupació immobles	6	0,04%
83 Regulació accés motoritzat al medi natural	6	0,04%
84 Usurpació	6	0,04%
85 Delictes d'incendi	5	0,04%
86 Descobriment i revelació de secrets	5	0,04%
87 Exhibicionisme	5	0,04%
88 Fugit de centre (menors)	5	0,04%
89 Lesions (baralla tumultuària)	5	0,04%
90 Delictes contra la propietat industrial	4	0,03%
91 Exhibició d'objectes perillosos finalitat intimidada	4	0,03%
92 Falsificació de moneda i efectes timbrats	4	0,03%
93 Falsificació dni-passaport-nie	4	0,03%
94 Infracció llei de caça	4	0,03%
95 Lesions imprudents	4	0,03%
96 Originar un greu risc per la circulació	4	0,03%
97 Recuperació d'objectes sense denúncia prèv. MMEE	4	0,03%
98 Robatori i furt d'ús de vehicle amb intimidació	4	0,03%
99 Abandonament de menor d'edat	3	0,02%
100 Cond. amb priv. judicial caut. o def. permís/llicè	3	0,02%
101 Conduir sense permís per pèrdua de vig. per punts	3	0,02%
102 Defraudacions de fluïd elèctric i anàlogues	3	0,02%
103 Delictes contra els drets dels treballadors	3	0,02%
104 Realització arbitrària del propi dret	3	0,02%
105 Tinença o utilització d'armes reglam. sense docum.	3	0,02%
106 Trencament de condemna (fugida lloc de reclusió)	3	0,02%
107 Trobada de cadàver (mort accidental)	3	0,02%
108 Usurpació de funcions públiques	3	0,02%
109 Velocitat penalment punible	3	0,02%
110 Abandonament de família	2	0,01%

111 Abocador de runes o residus urbans	2	0,01%
112 Acusació, denúncia falsa	2	0,01%
113 Conducció sota els efectes drogues tòxiques	2	0,01%
114 Identificació formal	2	0,01%
115 Infracció llei 10/99 gossos perillosos	2	0,01%
116 Intrusisme	2	0,01%
117 Proposta de sanció de foc	2	0,01%
118 Tinença d'armes i explosius	2	0,01%
119 Tracte degradant / vexatori	2	0,01%
120 Vehicle abandonat	2	0,01%
121 Venda de begudes alcohòliques	2	0,01%
122 Incom Pliment norm. reg. fulls de reclamació	2	0,01%
123 (adv.) altres conductes alteren conv. ciutadana	1	0,01%
124 Abusos sexuals amb penetració	1	0,01%
125 Acampada il·legal	1	0,01%
126 Aplicació llei estrangeria (estada il·legal)	1	0,01%
127 Assassinat	1	0,01%
128 Avortament	1	0,01%
129 Comís temporal	1	0,01%
130 Corrupció menors / incapaces	1	0,01%
131 Delictes contra l'administració de justícia ge	1	0,01%
132 Delictes contra la salut pública (consum)	1	0,01%
133 Delictes d'incendi forestal	1	0,01%
134 Fabricació, reparació, emmagatzament i comerç	1	0,01%
135 Falta d'abandonament d'animal domèstic	1	0,01%
136 Falta d'apropiació indeguda de vehicle	1	0,01%
137 Falta de danys (hitòric, artístic,..)	1	0,01%
138 Falta de lesions per imprudència	1	0,01%
139 Falta de maltractaments d'animals	1	0,01%
140 Falta de sostracció-utilització veh. s/intimidació	1	0,01%
141 Homicidi imprudent	1	0,01%
142 Incendis forestals fortuïts	1	0,01%
143 Incendis fortuïts	1	0,01%
144 Infraccions relatives distribuïdors comercials	1	0,01%
145 Intervenció en resolució amistosa conflictes priv.	1	0,01%
146 Investigació motiu de lesions req. judicial /admin	1	0,01%
147 Llei 1/92 sobre protecció de seguretat ciutadana	1	0,01%
148 Maltractament greu d'animals domèstics	1	0,01%
149 Mort per sobredosi	1	0,01%
150 Pornografia de menors	1	0,01%
151 Prostitució (lucre per explotació)	1	0,01%
152 Sostracció de menor	1	0,01%
153 Suborn	1	0,01%
TOTAL	13.796	100%

5.2.2.- Tipus de delictes per nivell

Fets delictius 2008

Per tipus nivell 1 i 2

Tipus (nivell 1)	Tipus (nivell 2)	total
00.-RELATIUS AL TRÀNSIT		
Aquest tipus de nivell 1, es trobaria dins del capítol 17 del C.P. relatiu als delictes contra la seguretat col·lectiva.	Conducció sota els efectes begudes alcohòliques	478
	Conduir sense haver obtingut mai permís o llicència	166
	Negativa a sotmetre's a les proves	73
	Conducció temerària	25
	Originar un greu risc per la circulació	4
	Conduir sense permís per pèrdua de vig. per punts	3
	Velocitat penalment punible	3
	Cond. amb priv. judicial caut. o def. permís/llicència	3
	Conducció sota els efectes drogues tòxiques	2
01.-DE L'HOMICIDI I LES SEVES FORMES		
	Homicidi dolós	6
	Homicidi imprudent	1
	Assassinat	1
02.-DE L'AVORTAMENT		
	Avortament	1
03.-DE LES LESIONS		
	Maltractaments en l'àmbit de la llar	173
	Lesions	110
	Maltractaments en l'àmbit familiar	105
	Lesions (baralla tumultuària)	5
	Lesions imprudents	4
06.- CONTRA LA LLIBERTAT		
	Amenaces	106
	Coaccions	26
	Detenció il·legal	15
07.-DE LES TORTURES I DELICTES CONTRA L'INTE.MORAL		
	Violència fís/psíqu habitual a l'àmbit familiar	215
	Tracte degradant / vexatori	2
08.-DEL. CONTRA LA LLIBERTAT SEXUAL		
	Agressions sexuals	19
	Abusos sexuals	12
	Agressions sexuals amb penetració	10
	Exhibicionisme	5
	Abusos sexuals amb penetració	1
	Corrupció menors / incapaces	1
	Pornografia de menors	1
	Prostitució (lucre per explotació)	1
10.-DEL.CONT.INTIMITAT,IMATGE I INV.DOMICILI		
	Entrada a vivenda aliena	37
	Descobriments i revelació de secrets	5
12.-DEL. CONTRA LES RELACIONS FAMILIARS		
	Quebrantament dels deures de custòdia	15
	Impagament de prestacions	12
	Abandonament de menor d'edat	3
	Abandonament de família	2
	Sostracció de menor	1

13.-DEL. CON. EL PATRIMONI

Robatori amb força interior vehicle	1.800
Robatori amb força	946
Robatori amb violència i/o intimidació	697
Furts	499
Danys	391
Robatori i furt d'ús de vehicle sense intimidació	345
Estafes bancàries (targetes)	86
Altres estafes	83
Furt interior vehicle	20
Delictes contra la propietat intel·lectual	17
Receptació i altres conductes afins	16
Apropiació indeguda	13
Apropiació indeguda de vehicle	12
Extorsió	6
Ocupació immobles	6
Usurpació	6
Delictes contra la propietat industrial	4
Robatori i furt d'ús de vehicle amb intimidació	4
Defraudacions de fluïd elèctric i anàlogues	3

15.-DEL. CONTRA ELS DRETS DEL TREBALLADORS

Delictes contra els drets dels treballadors	3
---	---

16.-ORDENACIÓ DEL TERRITORI,PATRIMONI,MEDI

Maltractament greu d'animals domèstics	1
--	---

17.-DEL.CONTRA LA SEGURETAT COL·LECTIVA

Delictes contra la salut pública (tràfic drogues)	31
Delictes d'incendi	5
Delictes contra la salut pública (consum)	1
Delictes d'incendi forestal	1

18.-DE LES FALSEDATS

Altres falsificacions documentals	30
De la usurpació de l'estat civil	24
Falsificació de moneda i efectes timbrats	4
Falsificació dni-passaport-nie	4
Usurpació de funcions públiques	3
Intrusisme	2

19.-DELICTES CONTRA L'ADMINISTRACIÓ PÚBLICA

Suborn	1
--------	---

20.-DELICTES CONTRA L'ADMINISTRACIÓ DE JUSTÍCIA

Trencament de condemna (resolució judicial)	186
Simulació de delictes	14
Obstrucció a la justícia i deslleialtat prof.	9
Trencament de condemna (fugida lloc de reclusió)	3
Realització arbitrària del propi dret	3
Acusació, denúncia falsa	2
Delictes contra l'administració de justícia ge	1

22.-DELICTES CONTRA L'ORDRE PÚBLIC

Atemptat a agents de l' autoritat	84
Resistència, desobediència a agents de l'autoritat	68
Desordres públics	6
Tinença d'armes i explosius	2

ADVERTIMENTS ORDENANÇA CONVIVÈNCIA CIUTADANA

(adv.) altres conductes alteren conv. ciutadana	1
---	---

ALTRES FALTES ADMINISTRATIVES

Altres faltes administratives	9
Altres faltes contra el medi ambient	9
Vehicle abandonat	2

FALTES CONTRA EL PATRIMONI

Falta de furt	2.410
Falta de danys	1.448
Falta d'estafa (bancària)	102
Falta d'estafa (altres)	98
Falta de deslluir bens immobles	14
Falta d'apropiació indeguda	10
Falta de defraudació de fluïd elèctric i altres	6
Falta de danys (hitòric, artístic,..)	1
Falta de sostracció-utilització veh. s/intimidació	1
Falta d'apropiació indeguda de vehicle	1

FALTES CONTRA ELS INTERESSOS GENERALS

Falta de circulació de moneda o efectes falsos	6
Falta de maltractaments d'animals	1
Falta d'abandonament d'animal domèstic	1

FALTES CONTRA L'ORDRE PÚBLIC

Falta de respecte i consideració agents autoritat	91
---	----

FALTES CONTRA LES PERSONES

Falta de lesions	394
Falta d'amenaques	369
Falta d'injúries	111
Falta d'incompliment d'obligacions familiars	86
Falta de coaccions	22
Falta de maltractament d'obra sense lesió	13
Falta de vexacions	12
Falta de lesions per imprudència	1

FETS VARIS

Desaparició de persones	82
Trobada de cadàver (mort natural/ biològica)	53
Danys per imprudència a vehicle	36
Temptativa de suïcidi	32
Escapoliment de domicili (menors)	24
Suïcidi (amb resultat de mort)	16
Recuperació vehicle sense denúncia prèv. MMEE	15
Protecció de menors en general	15
Localització persones sense denúncia prèvia CME/PL	10
Recuperació de documentació sense denúncia CME/PI	7
Fugit de centre (menors)	5
Recuperació d'objectes sense denúncia prèv. MMEE	4
Trobada de cadàver (mort accidental)	3
Intervenció en resolució amistosa conflictes priv.	1
Investigació motiu de lesions req. judicial /admin	1
Incendis fortuits	1
Incendis forestals fortuits	1
Mort per sobredosi	1

LLEI 1/70 DE CAÇA I LLEI 3/98 DE PROTECCIÓ ANIMALS

Infracció llei de caça	4
------------------------	---

LLEI 1/90 DISCIPLINA DE MERCAT I DEFENSA CONSUMIDO

Incom PLiment norm. regl. fulls reclamació	1
--	---

LLEI 1/92 SOBRE PROTECCIÓ DE SEGURETAT CIUTADANA

Consum o tinença drogues o abandonament estris	832
Tinença il·lícita de drogues tòxiques, estupefaent	107
Tinença o utilització d'armes prohibides	51
Tinença/utilit. armes reg. excedint-se límits	20
Desobediència als agents de l'autoritat	16
Altres infraccions contra la llei seg. ciutadana	15
Intervenció temporal d'armes/ efectes	9

	Celebr.reunions/manifestacions infracció lo 9/1983	9
	Consum de drogues tòxiques, estupefaents o subs.	7
	Exhibició d'objectes perillosos finalitat intimidada	4
	Tinença o utilització d'armes reglam. sense docum.	3
	Identificació formal	2
	Comís temporal	1
	Llei 1/92 sobre protecció de seguretat ciutadana	1
LLEI 10/90 POLICIA DE L'ESPECTACLE I D. LEG. 1/00		
	Venda de begudes alcohòliques	2
	Incom PLiment norm. reg. fulls de reclamació	1
LLEI 10/99 GOSSOS PERILLOSOS		
	Infracció llei 10/99 gossos perillosos	2
LLEI 23/92 DE SEGURETAT PRIVADA I RD 2364/94		
	Infracció a la normativa de seguretat privada	7
LLEI 28/05 REGULADORA DEL TABAC		
	Infraccions relatives distribuïdors comercials	1
LLEI 29/85 D'AIGÜES I 6/93 REGULADORA DE RESIDUS		
	Abocador de runes o residus urbans	2
LLEI 5/85 RÈGIM ELECTORAL GENERAL		
	Altres règim electoral general	28
LLEI 55/82 ORDENACIÓ PRÀCTICA D'ACAMPADES		
	Acampada il·legal	1
LLEI 6/1998 FORESTAL DE CAT PER INCOMPL. MESURES		
	Proposta de sanció de foc	2
LLEI 9/95 I DECRET 166/98		
	Regulació accés motoritzat al medi natural	6
LLEI D'ESTRANGERIA		
	Aplicació llei estrangeria (estada il·legal)	1
ORDRES JUDICIALS		
	Ordre de crida i cerca	40
RD 137/93 REGLAMENT D'ARMES		
	Fabricació, reparació, emmagatzament i comerç	1
	total	13.796

Dades explicatives.

Tipus de delictes: homicidi. 2008

Proc.	Tipus (nivell 2)	Grau del fet	Data	Lloc	Unitat procediment (ui)
167347	Homicidi dolós	Temptativa	12/03/08	Sense Especificar	Usc terrassa
169828	Homicidi dolós	Temptativa	12/03/08	Desconegut	Usc terrassa
265564	Homicidi imprudent	Consumat	20/04/08	de Can Boada del Pi	6 Unitat central de consum
329717	Homicidi dolós	Temptativa	18/05/08	del Guadalquivir	0 Policia municipal de terrassa
619878	Homicidi dolós	Temptativa	11/09/08	de Sardenya	37 Usc terrassa
626282	Assassinat	Temptativa	14/09/08	de Núria	163 Ui terrassa
753485	Homicidi dolós	Consumat	06/11/08	de Pasteur	0 Unitat territorial d'investigació metropolitana no
861849	Homicidi dolós	Temptativa	18/12/08	de Pi i Margall	230 Policia municipal de terrassa

5.2.3.- Tipus de delicte. Comparativa

Tipus de delicte amb major incidència

2006-2007-2008

FET DELICTIU	2006	2007	2008	dif. 07-08	dif. 07-08
1 Furt*	2.803	2.740	2.909	169	6,17%
2 Danys	1.439	1.448	1.840	392	27,07%
3 Robatori interior vehicle	913	1.451	1.820	369	25,43%
4 Acta possessió-consum de drogues	319	1.031	947	-84	-8,15%
5 Robatori amb força	513	673	946	273	40,56%
6 Robatori amb violència o intimidació	386	554	697	143	25,81%
7 Lesions	402	506	509	3	0,59%
8 Maltractaments àmbit familiar	309	443	493	50	11,29%
9 Conducció sota l'efecte de l'alcohol-drogues	231	372	480	108	29,03%
10 Amenaces	335	506	475	-31	-6,13%
11 Sustracció vehicle sense intimidació	273	349	357	8	2,29%
12 Trencament de condemna	86	212	189	-23	-10,85%
13 Estafa bancària	28	114	188	74	64,91%
14 Altres estafes	127	106	181	75	70,75%
15 Conduir sense haver obtingut mai permís o llicència **	s/d	s/d	166	166	
16 Injúria	41	99	111	12	12,12%
17 Falta de respecte i consideració agents de l'autoritat****	73	91	91	0	0,00%
18 Tinença o utilització d'armes prohibides***	131	116	89	-27	-23,28%
19 Falta d'incompliment d'obligacions familiars	16	54	86	32	59,26%
20 Atemptat Autoritat o als seus agents	52	109	84	-25	-22,94%
21 Resistència i desobediència	42	98	84	-14	-14,29%
22 Desaparició de persones	61	58	82	24	41,38%
23 Negativa proves legals	58	95	73	-22	-23,16%
24 Descubriment de cadàver	27	60	56	-4	-6,67%
25 Coaccions	29	49	48	-1	-2,04%
26 Ordre de Crida i Recerca	2	40	40	0	0,00%
27 Violació de domicili	6	20	37	17	85,00%
28 Danys per imprudència a vehicle	3	115	36	-79	-68,70%
29 Suicidi/temptativa	10	32	32	0	0,00%
30 Tràfic de drogues	5	43	31	-12	-27,91%
31 Altres falsificacions documentals	5	13	30	17	130,77%
32 Conducció temerària	8	22	25	3	13,64%
33 Usurpació d'estat civil	1	31	24	-7	-22,58%
34 Escapolin de domicili (menors)	1	9	24	15	166,67%
35 Apropiació indeguda	33	22	23	1	4,55%
36 Delictes contra la propietat intel·lectual-industrial	37	35	21	-14	-40,00%
37 Agressió sexual	17	12	19	7	58,33%
38 Suicidi	7	12	16	4	33,33%
39 Receptació, conductes afines	2	5	16	11	220,00%
40 Altres infraccions contra la llei seg. ciutadana	s/d	26	15	-11	-42,31%
41 Recuperació de vehicle	264	25	15	-10	-40,00%
42 Protecció de menors en general	s/d	25	15	-10	-40,00%
43 Detenció il.legal	2	12	15	3	25,00%

44 Falta deslluir bens immobles	1	15	14	-1	-6,67%
45 Simulació de delictes	3	13	14	1	7,69%
46 Maltractaments d'obra, sense lesió	9	11	13	2	18,18%
47 Abús sexual	15	14	12	-2	-14,29%
48 Vexacions	2	9	12	3	33,33%
49 Inpagament prestació econòmica	2	3	12	9	300,00%
50 Localització de persones	29	8	12	4	50,00%

A partir de l'1 de novembre de l'any 2006, amb el desplegament, els Mossos D'Esquadra van fer el relleu del Cos Nacional de Policia, en temes de seguretat ciutadana.

De gener a octubre les dades dels fets delictius eren introduïdes en una aplicació informàtica denominada C.I.D., i les codis eren diferents a la tipificació utilitzada pel programa dels Mossos.

La codificació que consta en aquest llistat es l'utilitzada pel programa C.I.D., per poder-se comparar amb els altres anys.

A l'any 2007 i 2008, amb els nous codis del programa utilitzat conjuntament per MM.EE. I la policia municipal es diferencien els delictes de les faltes penals, pel que en alguns tipus de fets s'han sumat els valors, per tal de poder fer una comparativa amb l'any 2006, ...Furts, amenaces, danys, etc.

També s'han inclòs alguns tipus de codis que abans amb el programa CID del 2006 no hi eren.

Les recuperacions de vehicles han baixat al no constar com tal amb el nou sistema de codificació, al ser unes ampliàtòries de la denúncia de robatori, només sorten a les que no hi ha denúncia prèvia.

* El total de furts de l'any 2006 s'obté de la suma dels ítems

...Furts (2.499), sustracció (189), Sustracció cosa pròpia utilitat (115)

** Cal significar que aquest codi, Conduir sense haver obtingut mai permís o llicència, és nou i ha estat tipificat en la reforma del codi penal.

*** A l'acta de possessió d'armes, no discrimina el tipus d'arma, motiu pel que s'han sumat tots els tipus i motius pel que es realitza l'acta.

Fets coneguts principals (1 infracció principal per víctima / subjecte actiu) **2007-2008**

FET DELICTIU	2007	%	2008	%	dif. % 07-08
Delictes	5.246	51%	6.099	53%	14%
Faltes	4.578	45%	4.790	42%	4%
Delictes Trànsit	397	4%	624	5%	36%
TOTAL	10.221	100%	11.513	100%	11%
Fets varis	1.421		1.232		
TOTAL	11.642		12.745		

Fets localitzats (pot haver més d'1 delicte per víctima/subjecte actiu) **2007-2008**

FET DELICTIU	2007	%	2008	%	dif. % 07-08
Delictes	5.256	50%	6.337	52%	17%
Faltes	4.730	45%	5.198	42%	9%
Delictes Trànsit	499	5%	757	6%	34%
TOTAL	10.485	100%	12.292	100%	15%
Fets varis	1.421		1.232		
TOTAL	11.906		13.524		

5.2.4.- Fets delictius. Per tipus i mes

Polícia Municipal

Control d'índex delictiu. Mesos. Tipus. 2008

	Gen	Feb	Mar	Abr	Mai	Jun	Jul	Ago	Set	Oct	Nov	Des	Total
1 Falta de furt	216	210	191	197	209	189	200	169	211	200	192	226	2.410
2 Robatori amb força interior vehicle	139	103	115	138	136	92	93	94	194	225	216	255	1.800
3 Falta de danys	105	87	106	123	117	132	104	88	122	153	141	170	1.448
4 Robatori amb força	82	71	75	71	73	78	92	91	78	96	59	80	946
5 Consum o tinença drogues o abandonament es	4	31	83	75	76	52	36	96	86	136	105	52	832
6 Robatori amb violència i/o intimidació	64	58	44	47	63	52	50	50	78	61	52	78	697
7 Furts	51	40	36	29	35	46	31	38	53	40	42	58	499
8 Conducció sota els efectes begudes alcohòliques	63	49	44	36	36	25	22	40	47	30	47	39	478
9 Falta de lesions	23	29	34	40	36	51	37	16	32	23	36	37	394
10 Danys	18	28	33	40	23	38	25	28	36	40	55	27	391
11 Falta d'amenaçes	38	33	23	37	27	32	31	18	33	27	25	45	369
12 Robatori i furt d'ús de vehicle sense intimidació	31	28	29	36	34	33	25	22	27	25	24	31	345
13 Maltractaments en l'àmbit de la llar / i familiar	22	22	18	23	23	21	32	18	20	29	26	24	278
14 Violència fís/psíqu habitual a l'àmbit familiar	23	15	21	14	22	18	21	20	12	14	17	18	215
15 Trencament de condemna (resolució judicial)	13	16	16	22	13	16	12	12	13	8	28	17	186
16 Conduir sense haver obtingut mai permís o llicèn.					25	22	15	27	26	20	19	12	166
17 Falta d'injúries	14	6	10	5	8	11	8	6	8	11	14	10	111
18 Lesions	5	7	5	7	8	15	14	5	8	13	9	14	110
19 Tinença il·lícita de drogues tòxiques, estupefaents	83	14	10										107
20 Amenaces	9	7	6	9	10	9	14	6	8	6	10	12	106
21 Falta d'estafa (bancària)	11	6	8	15	8	4	11	12	6	5	7	9	102
22 Falta d'estafa (altres)	3	9	7	12	3	11	8	2	5	6	17	15	98
23 Falta de respecte i consideració agents autoritat	17	15	7	5	10	7	9	5	4	3	3	6	91
24 Estafes bancàries (targetes)	7	7	8	6	10	3	8	9	7	7	8	6	86
25 Falta d'incompliment d'obligacions familiars	9	4	5	9	5	7	10	6	6	12	4	9	86
26 Atemptat a agents de l' autoritat	5	7	7	7	10	7	8	6	9	4	3	11	84
27 Altres estafes	8	8	5	6	11	6	12	3	6	7	7	4	83
28 Desaparició de persones	8	11	4	4	5	12	7	10	7	3	6	5	82
29 Negativa a sotmetre's a les proves	9	6	6	5	9	4	2	6	5	5	8	8	73
30 Resistència, desobediència a agents de l'autoritat	4	11	3	5	11	4	6	6	6	4		8	68
31 Trobada de cadàver (mort natural/ biològica)	5	4	5	7	3	4	2	2	6	4	6	5	53
32 Tinença o utilització d'armes prohibides	4	2	6	6	5	5	2	4	3	1	5	8	51
33 Ordre de crida i cerca	1	5	2	4	1	2	3	5	6	2	5	4	40
34 Entrada a vivenda aliena	1	1	2	5	3	4	3	1	3	4	5	5	37
35 Danys per imprudència a vehicle	6	1	6	2	2	6	3	1	3	3	1	2	36
36 Temptativa de suïcidi	2	7	4	3		4	3	2	1	1	2	3	32
37 Delictes contra la salut pública (tràfic drogues)	4	2	7	5	4	1	1	1	3		3		31
38 Altres falsificacions documentals	3	3	3	1	5	3	4		3	4	1		30
39 Altres règim electoral general			28										28
40 Coaccions	1	3	4	4	1	4	2	2	1	2	1	1	26
41 Conducció temerària	5	2		1	1		2	5	5	1	1	2	25
42 De la usurpació de l'estat civil	6	3	2	1	1		4		5		1	1	24
43 Escapoliment de domicili (menors)		1	2	5	3	2	5	2	2			2	24
44 Falta de coaccions	2	3		1	2	5	3		1	2	2	1	22
45 Furt interior vehicle	1	2	1		1	1	5	3	2	1	2	1	20

46	Tinença/utilit. armes reg. excedint-se límits		2	2	3	4	3	1	1	3	1			20
47	Agressions sexuals		3	2	2	2	1		1		1	6	1	19
48	Delictes contra la propietat intel·lectual	1			5	2	2	1			1		5	17
49	Desobediència als agents de l'autoritat			1	2	2	2	2	1		3	2	1	16
50	Receptació i altres conductes afins	2	3	2	2		1		1	1	1	2	1	16
51	Suïcidi (amb resultat de mort)		1	1	1	1		2	2	2	4	1	1	16
52	Altres infraccions contra la llei seg. ciutadana		9			2		1	3					15
53	Detenció il·legal	1	1	1	1	3		1	1	2	3		1	15
54	Protecció de menors en general	1	3	3		1	1	2	2		2			15
55	Quebrantament dels deures de custòdia	1	1	1	1	1	2	1	2	1	1	2	1	15
56	Recup.d'objectes sense denúncia prèv. MMEE	1	1	2	2	2	3			1	1	1	1	15
57	Falta de deslluir bens immobles	1	1	1	3	2	1			2	1	1	1	14
58	Simulació de delictes	2	3		1		1	2	1	1	2	1		14
59	Apropiació indeguda		1	3			5			1	2		1	13
60	Falta de maltractament d'obra sense lesió	1	1	2		2			1	2	1	1	2	13
61	Abusos sexuals	1		2	1	1		2	1	1	1	2		12
62	Apropiació indeguda de vehicle	1	1	2		1	1	3	1			2		12
63	Falta de vexacions	2	1	2	2	1	2	1		1				12
64	Impagament de prestacions			2	3	2			3	1		1		12
65	Falta d'apropiació indeguda	2	1	2			2	2			1			10
66	Localit. persones sense denúncia prèvia CME/PL		1		1	2	1			1	1	3		10
67	Agressions sexuals amb penetració			2	1	2	1				1	1	1	9
68	Altres faltes administratives	1	2	1	1	1	1						2	9
69	Altres faltes contra el medi ambient				6				1		1	1		9
70	Celebr. reunions/manifestacions infracció lo 9/1983				8						1			9
71	Intervenció temporal d'armes/ efectes			1	1		2					3	2	9
72	Obstrucció a la justícia i deslleialtat prof.	2		1		2		1	1				2	9
73	Conducció sota els efectes drogues tòxiques	6			1						1			8
74	Infracció a la normativa de seguretat privada					6					1			7
75	Recup.de documentació sense denúncia CME/P	1		1		2	1			2				7
76	Desordres públics					2		1	1			1	1	6
77	Extorsió	1	1	1				2	1					6
78	Falta de circulació de moneda o efectes falsos							1		2		2	1	6
79	Falta de defraudació de fluid elèctric i altres	1	1			1	2		1					6
80	Homicidi dolós			2		1				1		1	1	6
81	Ocupació immobles	1		1	1					2	1			6
82	Regulació accés motoritzat al medi natural	1	2		3									6
83	Usurpació		2		1	1		1			1			6
84	Delictes d'incendi	1		1	1			1	1					5
85	Descobriments i revelació de secrets					1		1		1	2			5
86	Exhibicionisme	2		1			1	1						5
87	Fugit de centre (menors)						5							5
88	Lesions (baralla tumultuària)			1	1	1	2							5
89	Delictes contra la propietat industrial				2			1			1			4
90	Exhibició d'objectes perillosos finalitat intimidada	1			1					2				4
91	Falsificació de moneda i efectes timbrats										1	1	2	4
92	Falsificació dni-passaport-nie	1		1		1		1						4
93	Infracció llei de caça		2						1			1		4
95	Lesions imprudents	1						1	1	1				4

96	Originar un greu risc per la circulació		1			2			1		4
97	Recuperació vehicle sense denúncia prèv. MMEE		1						1	2	4
98	Robatori i furt d'ús de vehicle amb intimidació	2						1		1	4
99	Abandonament de menor d'edat		1			1				1	3
100	Cond. amb priv. judicial caut. o def. permís/licè					1			1		3
101	Conduir sense permís per pèrdua de vig. per punts					1			1	1	3
102	Defraudacions de fluïd elèctric i anàlogues		1			1				1	3
103	Delictes contra els drets dels treballadors		2	1							3
104	Realització arbitrària del propi dret					1			1	1	3
105	Tinença o utilització d'armes reglam. sense doc	3									3
106	Trencament de condemna (fugida lloc de reclusió)					1			2		3
107	Trobada de cadàver (mort accidental)		2					1			3
108	Usurpació de funcions públiques		1			1			1		3
109	Velocitat penalment punible									3	3
111	Abandonament de família					1					2
112	Abocador de runes o residus urbans					1					2
113	Abusos sexuals amb penetració	1	1								2
114	Acusació, denúncia falsa					1			1		2
115	Identificació formal		1						1		2
116	Incom PLiment norm. reg. fulls de reclamació					1	1				2
117	Infracció llei 10/99 gossos perillosos							1	1		2
118	Intrusisme					1					2
119	Proposta de sanció de foc					1					2
120	Tinença d'armes i explosius					1				1	2
121	Tracte degradant / vexatori					1				1	2
122	Vehicle abandonat					2					2
123	Venda de begudes alcohòliques		1						1		2
124	(adv.) altres conductes alteren conv. ciutadana								1		1
125	Acampada il·legal									1	1
126	Aplicació llei estrangeria (estada il·legal)								1		1
127	Assassinat									1	1
128	Avortament									1	1
129	Comís temporal		1								1
130	Consum de drogues tòxiques, estupefaents o subs.					1					1
131	Corrupció menors / incapaces									1	1
132	Delictes contra la salut pública (consum)								1		1
133	Delictes contra l'administració de justícia ge									1	1
134	Delictes d'incendi forestal					1					1
135	Fabricació, reparació, emmagatzament i comerç									1	1
136	Falta d'abandonament d'animal domèstic		1								1
137	Falta d'apropiació indeguda de vehicle									1	1
138	Falta de danys (hitòric, artístic,...)					1					1
139	Falta de lesions per imprudència									1	1
140	Falta de maltractaments d'animals									1	1
141	Falta de sostracció-utilització veh. s/intimidació									1	1
142	Homicidi imprudent					1					1
143	Incendis forestals fortuïts									1	1
144	Incendis fortuïts										1
145	Infraccions relatives distribuïdors comercials					1					1

146 Intervenció en resolució amistosa conflictes priv.										1			1
147 Investigació motiu de lesions req. judicial /admin	1												1
148 Llei 1/92 sobre protecció de seguretat ciutadana				1									1
149 Maltractament greu d'animals domèstics										1			1
150 Mort per sobredosi												1	1
151 Pornografia de menors				1									1
152 Prostitució (lucre per explotació)			1										1
153 Sostracció de menor					1								1
154 Suborn											1		1
TOTAL	1.172	1.037	1.084	1.132	1.147	1.089	1.025	969	1.236	1.288	1.261	1.356	13.796

5.3.- FETS DELICTIUS PER FRANJA HORÀRIA

5.3.1.- Fets delictius per franja horària. Comparativa

Fets delictius franja horària 2006-2007-2008

Hora	2006	2007	2008	2007-2008
00:00 a 00:59	427	611	666	9,00%
01:00 a 01:59	271	493	538	9,13%
02:00 a 02:59	194	363	401	10,47%
03:00 a 03:59	226	317	355	11,99%
04:00 a 04:59	174	287	334	16,38%
05:00 a 05:59	208	226	224	-0,88%
06:00 a 06:59	203	147	154	4,76%
07:00 a 07:59	265	197	214	8,63%
08:00 a 08:59	409	314	371	18,15%
09:00 a 09:55	437	337	507	50,45%
10:00 a 10:59	494	551	638	15,79%
11:00 a 11:59	529	546	589	7,88%
12:00 a 12:59	593	613	792	29,20%
13:00 a 13:59	546	509	552	8,45%
14:00 a 14:59	383	449	485	8,02%
15:00 a 15:59	383	440	505	14,77%
16:00 a 16:59	372	483	503	4,14%
17:00 a 17:59	483	577	639	10,75%
18:00 a 18:59	604	730	823	12,74%
19:00 a 19:59	662	835	1.015	21,56%
20:00 a 20:59	691	1.038	1.165	12,24%
21:00 a 21:59	517	797	908	13,93%
22:00 a 22:59	509	742	859	15,77%
23:00 a 23:59	408	571	559	-2,10%
TOTAL	9.988	12.173	13.796	13,33%

Fets delictius per horari comparativa 2006 - 2007 - 2008

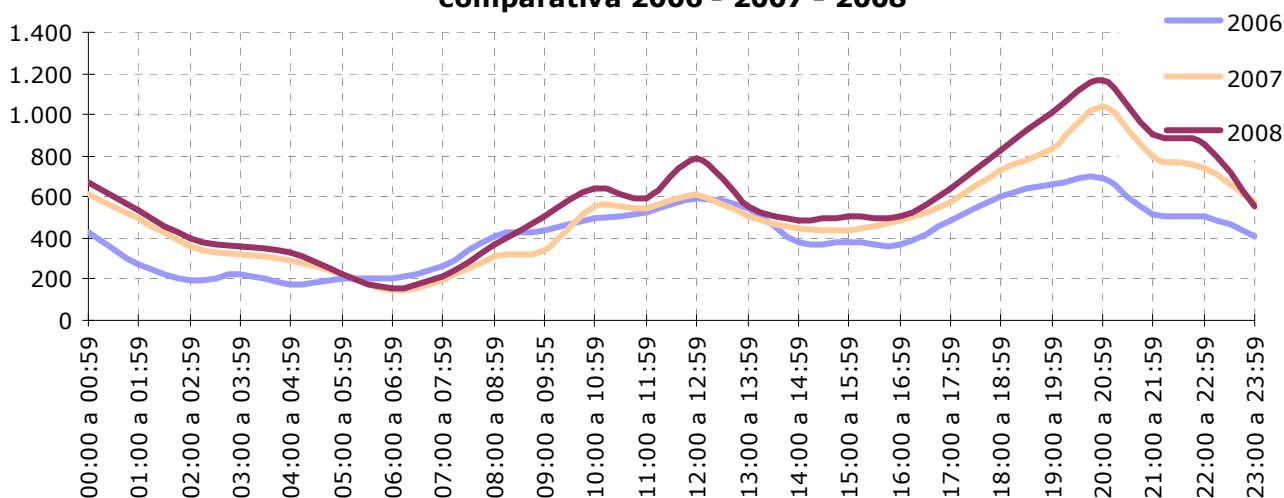

5.4.- FETS DELICTIUS PER BARRIS

5.4.1.- Fets delictius per barris. Comparativa

Fets delictius per barris 2006-2007-2008

	2006	2007	2008	2007-2008
1 CENTRE	1.405	1.681	1.949	15,94%
2 CA N'AURELL	744	801	926	15,61%
3 CA N'ANGLADA	509	827	853	3,14%
4 SANT PERE NORD	510	708	834	17,80%
5 SANT PERE	448	448	613	36,83%
6 LES ARENES - LA GRIPIA - CAN MONT.	325	523	583	11,47%
7 POBLE NOU - ZONA ESPORTIVA	385	489	524	7,16%
8 P.I. SANTA MARGARIDA	247	625	471	-24,64%
9 CAN PALET	396	464	465	0,22%
10 SEGLE XX	307	371	382	2,96%
11 LA MAURINA	226	269	357	32,71%
12 CEMENTERI VELL	208	353	339	-3,97%
13 CAN PARELLADA	196	270	328	21,48%
14 EGARA	248	335	299	-10,75%
15 ROC BLANC	147	261	277	6,13%
16 TORRE SANA	104	189	267	41,27%
17 VALLPARADÍS	189	232	244	5,17%
18 PL. CATALUNYA- ESCOLA INDUSTRIAL	164	216	238	10,19%
19 LA COGULLADA	142	238	234	-1,68%
20 CAN BOADA CASC ANTIC	151	195	230	17,95%
21 P.I. SANTA EULÀLIA	87	136	221	62,50%
22 SECTOR MONTSERRAT	79	223	215	-3,59%
23 CAN TUSELL	69	146	202	38,36%
24 SANT LLORENÇ	141	184	187	1,63%
25 TORRENT D'EN PERE PARRES	157	208	182	-12,50%
26 CAN JOFRESA	120	153	134	-12,42%
27 LES FONTS	73	92	120	30,43%
28 PLA DE BON AIRE	77	78	113	44,87%
29 ANTIC POBLE DE SANT PERE	46	45	107	137,78%
30 CAN ROCA	44	54	98	81,48%
31 P.I. CAN PARELLADA	102	56	94	67,86%
32 CAN BOADA DEL PI	35	46	82	78,26%
33 MONTSERRAT	47	60	76	26,67%
34 P.I. ELS BELLOTS	67	39	71	82,05%
35 TORREBONICA	12	71	69	-2,82%
36 XÚQUER	31	32	58	81,25%
37 CAN PALET II	44	61	57	-6,56%
38 P.I. NORD	27	33	56	69,70%
39 GUADALHORCE	32	34	46	35,29%
40 CAN PALET DE VISTA ALEGRE	20	19	35	84,21%
41 VILARDELL	28	20	30	50,00%
42 P.I. CAN PETIT	58	36	29	-19,44%
43 P.I. CAN GUITAR	20	24	27	12,50%
44 LES MARTINES	13	24	20	-16,67%
45 VISTA ALEGRE	7	8	12	50,00%
46 CAN GONTERES	12	9	11	22,22%
47 PLA DE BON AIRE - EL GARROT	10	8	9	12,50%
48 FONT DE L'ESPARDENYERA	1	0	2	100,00%
49 ELS CAUS - ELS PINETONS	0	1	0	-100,00%
50 P.I. COLOM II	3	0	0	0,00%
INDETERMINATS	1.475	778	1.020	31,11%
TOTAL	9.988	12.173	13.796	13,33%

5.4.2.- Fets delictius per població dels barris

Fets delictius 2008

Per població de barris

Barri	Total Fets	Índex Fets	Població barri	Índex població	índex denúncies	% desviació índex ciutat
1 Antic Poble de Sant Pere	107	0,78%	565	0,27%	2,85	185,06%
2 Centre	1.949	14,13%	17.304	8,33%	1,70	69,54%
3 Can Tusell	202	1,46%	2.381	1,15%	1,28	27,70%
4 Pla del Bon Aire- El Garrot	9	0,07%	107	0,05%	1,27	26,61%
5 Torre-Sana	267	1,94%	3.529	1,70%	1,14	13,88%
6 Ègara	299	2,17%	4.185	2,02%	1,08	7,54%
7 Segle XX	382	2,77%	5.494	2,65%	1,05	4,66%
8 Can Jofresa	134	0,97%	2.107	1,01%	0,96	-4,27%
9 Ca n'Anglada	853	6,18%	13.967	6,73%	0,92	-8,07%
10 Les Fonts	120	0,87%	2.167	1,04%	0,83	-16,65%
11 Sant Pere Nord	834	6,05%	15.140	7,29%	0,83	-17,08%
12 Vallparadís	244	1,77%	4.470	2,15%	0,82	-17,83%
13 Can Parellada	328	2,38%	6.090	2,93%	0,81	-18,93%
14 Ca n'Aurell	926	6,71%	17.439	8,40%	0,80	-20,07%
15 Cementiri Vell	339	2,46%	6.403	3,08%	0,80	-20,31%
16 Sant Pere	613	4,44%	11.656	5,61%	0,79	-20,84%
17 Roc Blanc	277	2,01%	5.438	2,62%	0,77	-23,33%
18 Can Boada del Pi	82	0,59%	1.649	0,79%	0,75	-25,15%
19 Pl. Catalunya- Escola Industrial	238	1,73%	4.941	2,38%	0,73	-27,49%
20 Can Palet II	57	0,41%	1.218	0,59%	0,70	-29,56%
21 La Cogullada	234	1,70%	5.014	2,41%	0,70	-29,75%
22 Poble Nou - Zona Esportiva	524	3,80%	11.441	5,51%	0,69	-31,06%
23 Xúquer	58	0,42%	1.277	0,61%	0,68	-31,63%
24 La Maurina	357	2,59%	7.976	3,84%	0,67	-32,63%
25 Les Arenes- La Grípa - Can Montllor	583	4,23%	13.525	6,51%	0,65	-35,12%
26 Pla del Bon Aire	113	0,82%	2.682	1,29%	0,63	-36,58%
27 Les Martines	20	0,14%	476	0,23%	0,63	-36,75%
28 Montserrat	76	0,55%	1.939	0,93%	0,59	-41,00%
29 Can Palet	465	3,37%	12.056	5,81%	0,58	-41,94%
30 Sant Llorenç	187	1,36%	4.857	2,34%	0,58	-42,05%
31 Can Roca	98	0,71%	2.556	1,23%	0,58	-42,29%
32 Vilardell	30	0,22%	876	0,42%	0,52	-48,45%
33 Torrent d'en Pere Parres	182	1,32%	5.436	2,62%	0,50	-49,60%
34 Guadalupe	46	0,33%	1.382	0,67%	0,50	-49,90%
35 Can Gonteres	11	0,08%	357	0,17%	0,46	-53,62%
36 Can Boada (Casc Antic)	230	1,67%	7.712	3,71%	0,45	-55,11%
37 Can Palet de Vista Alegre	35	0,25%	1.269	0,61%	0,42	-58,48%
38 Els Caus - Els Pinetons	0	0,00%	0	0,00%		
39 Font de l'Espardenyera	2	0,01%	0	0,00%		
40 P.I. Can Guitard	27	0,20%	0	0,00%		
41 P.I. Can Parellada	94	0,68%	0	0,00%		
42 P.I. Can Petit	29	0,21%	0	0,00%		
43 P.I. Colom II	0	0,00%	0	0,00%		
44 P.I. Els Bellots	71	0,51%	0	0,00%		
45 P.I. Nord	56	0,41%	0	0,00%		
46 P.I. Santa Eulàlia	221	1,60%	0	0,00%		
47 P.I. Santa Margarida	471	3,41%	0	0,00%		
48 Sector Montserrat	215	1,56%	0	0,00%		
49 Torrebonica	69	0,50%	0	0,00%		
50 Vista Alegre	12	0,09%		0,00%		
Indeterminats	1.020	7,39%	582			
TOTAL	13.796		207.663			

5.4.3.- Fets delictius per barris i districtes

Fets delictius 2008

Per població de barris i districtes

	total	%	total	%	índex	%
	denúncies	delictes	habit.	habit.	denúncies	desviació
		barri /		barri /		índex
		total		total		ciutat
<u>Districte 1</u>	2.877	20,85%	33.683	16,22%	1,29	28,57%
Pl. Catalunya- Escola Industrial	238	1,73%	4.941	2,38%	0,73	-27,49%
Cementiri Vell	339	2,46%	6.403	3,08%	0,80	-20,31%
Centre	1.949	14,13%	17.304	8,33%	1,70	69,54%
Vallparadís	244	1,77%	4.470	2,15%	0,82	-17,83%
Antic Poble de Sant Pere	107	0,78%	565	0,27%	2,85	185,06%
<u>Districte 2</u>	1.510	10,95%	20.399	9,82%	1,11	11,42%
Montserrat	76	0,55%	1.939	0,93%	0,59	-41,00%
Vilardell	30	0,22%	876	0,42%	0,52	-48,45%
Torre-Sana	267	1,94%	3.529	1,70%	1,14	13,88%
Ca n'Anglada	853	6,18%	13.967	6,73%	0,92	-8,07%
Sector Montserrat	215	1,56%				
Torrebonica	69	0,03%				
Disseminats			88	0,04%	0,00	
<u>Districte 3</u>	2.474	17,93%	31.809	15,32%	1,17	17,07%
Can Parellada	328	2,38%	6.090	2,93%	0,81	-18,93%
Les Fonts	120	0,87%	2.167	1,04%	0,83	-16,65%
Can Jofresa	134	0,97%	2.107	1,01%	0,96	-4,27%
Guadalhorce	46	0,33%	1.382	0,67%	0,50	-49,90%
Can Palet II	57	0,41%	1.218	0,59%	0,70	-29,56%
Xúquer	58	0,42%	1.277	0,61%	0,68	-31,63%
Segle XX	382	2,77%	5.494	2,65%	1,05	4,66%
Can Palet	465	3,37%	12.056	5,81%	0,58	-41,94%
P.I. Santa Eulàlia	221	1,60%				
P.I. Els Bellots	71	0,51%				
P.I. Santa Margarida	471	3,41%				
P.I. Can Parellada	94	0,68%				
P.I. Can Guitard	27	0,20%				
P.I. Colom II		0,00%				
Disseminats			18	0,01%	0,00	
<u>Districte 4</u>	1.861	13,49%	37.644	18,13%	0,74	-25,59%
Ca n'Aurell	926	6,71%	17.439	8,40%	0,80	-20,07%
La Maurina	357	2,59%	7.967	3,84%	0,67	-32,55%
La Cogullada	234	1,70%	5.014	2,41%	0,70	-29,75%
Roc Blanc	277	2,01%	5.438	2,62%	0,77	-23,33%
Can Palet de Vista Alegre	35	0,25%	1.269	0,61%	0,42	-58,48%
Les Martines	20	0,14%	476	0,23%	0,63	-36,75%
Vista Alegre	12	0,01%				
Disseminats			32	0,02%	0,00	

<u>Districte 5</u>	1.862	13,50%	44.040	21,21%	0,64	-36,36%
Sant Pere	613	4,44%	11.656	5,61%	0,79	-20,84%
Pla del Bon Aire	113	0,82%	2.682	1,29%	0,63	-36,58%
Can Roca	98	0,71%	2.556	1,23%	0,58	-42,29%
Poble Nou - Zona Esportiva	524	3,80%	11.441	5,51%	0,69	-31,06%
Torrent d'en Pere Parres	182	1,32%	5.436	2,62%	0,50	-49,60%
Can Boada (Casc Antic)	230	1,67%	7.712	3,71%	0,45	-55,11%
Can Boada del Pi	82	0,59%	1.649	0,79%	0,75	-25,15%
Can Gonteres	11	0,08%	357	0,17%	0,46	-53,62%
Pla del Bon Aire- El Garrot	9	0,07%	107	0,05%	1,27	26,61%
Disseminats			444	0,21%	0,00	
<u>Districte 6</u>	2.192	15,89%	40.088	19,30%	0,82	-17,69%
Les Arenes- La Grípa - Can Motllor	583	4,23%	13.525	6,51%	0,65	-35,12%
Sant Llorenç	187	1,36%	4.857	2,34%	0,58	-42,05%
Sant Pere Nord	834	6,05%	15.140	7,29%	0,83	-17,08%
Ègara	299	2,17%	4.185	2,02%	1,08	7,54%
Can Tusell	202	1,46%	2.381	1,15%	1,28	27,70%
P.I. Can Petit	29	0,21%				
P.I. Nord	56	0,41%				
Font de l'Espardenyera	2	0,01%				
<u>Indeterminat</u>	1.020	7,39%				

13.796 delictes
207.663 habitants
64,49 índex denúncia per habitant

Font: Ajuntament de Terrassa. Servei de Sistemes d'Informació

total denún. 13.796
total habitants 207.663

Càlcul de l'índex per habitant

total habitants:(a) 207.663***

total denúncies DataWeb: (b) 13.796

$b / a = 0,0664345598$

$0,0664345598 = 1$ (índex ciutat)

habitants barri:(c)

fets delictius barri: (d)

$d / c =$ índex fets delictius barri

Prenent com índex de la ciutat $0,0664345598 = 1$

es calcula l'índex del barri mitjançant la

fórmula: **$1 * \text{índex del barri} / \text{índex de la ciutat}$**

després per calcular el percentatge més - menys

respecte a l'índex de la ciutat s'aplica la

fórmula: **$(\text{índex fets delictius barri} - 1) * 100$**

El mateix sistema s'aplica al índex dels districtes

*** Font de l'Ajuntament de Terrassa. Servei de Sistemes d'Informació
Anuari 2007

5.5.- DETENCIONS

5.5.1.- Detencions per Cos Policial. Comparativa

Detencions i imputacions per cos policial

2006-2007-2008

	2006	2007	2008	2007-2008	
CNP - MMEE*	553	755	948	193	25,56%
PM	469	581	555	-26	-4,48%
TOTAL	1.022	1.336	1.503	167	12,50%
Imputats PM **	380	499	752	253	50,70%

* 2006 CNP i MMEE mesos novembre i desembre
2007 i 2008 MMEE

** Imputats per delictes relatius al trànsit, en els que hi ha imputació sense detenció,
l'increment del 2007 al 2008 és motivat per la reforma del Codi Penal en temes de Trànsit.

Detencions per cos policial

percentatge 2006-2007-2008

	2006	2007	2008	2007-2008
CNP - MMEE*	54,11%	56,51%	63,07%	11,61%
PM	45,89%	43,49%	36,93%	-15,09%

* 2006 CNP i MMEE mesos novembre i desembre
2007 i 2008 MMEE

**Detencions
per Cos policial 2006 - 2007 - 2008**

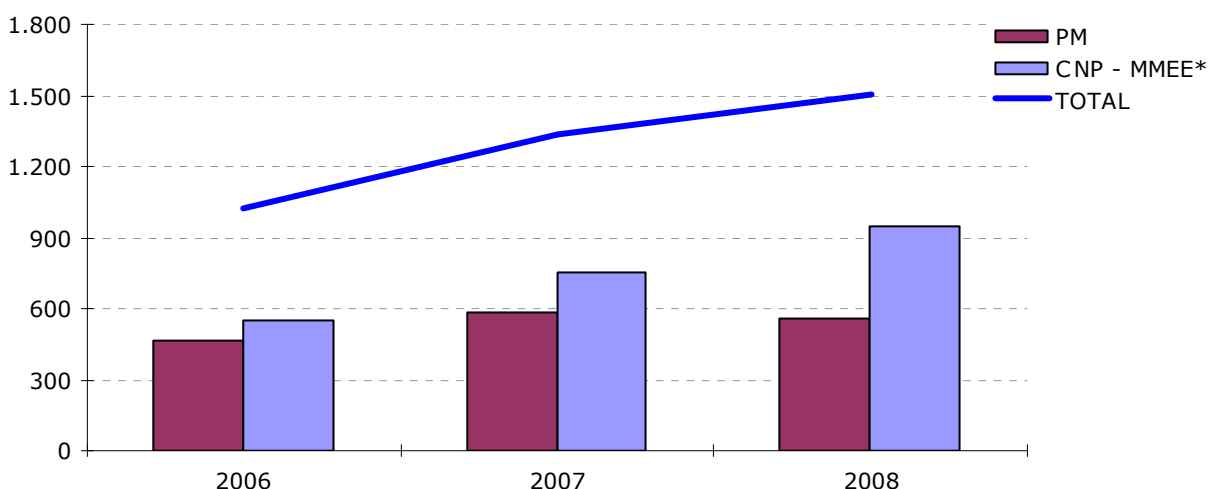

5.5.2.- Detencions per mesos. Comparativa

Detencions per cos policial i mesos

anys 2006-2007-2008

	2006*				2007				2008			
	PM	MMEE*	Total	% del total	PM	MMEE	Total	% del total	PM	MMEE	Total	% del total
gener	29	50	79	7,73%	45	67	112	8,38%	28	86	114	7,58%
febrer	32	42	74	7,24%	47	66	113	8,46%	47	73	120	7,98%
març	20	38	58	5,68%	37	68	105	7,86%	39	94	133	8,85%
abril	54	35	89	8,71%	47	60	107	8,01%	52	73	125	8,32%
maig	46	66	112	10,96%	56	73	129	9,66%	59	69	128	8,52%
juny	38	87	125	12,23%	58	55	113	8,46%	63	85	148	9,85%
juliol	38	50	88	8,61%	34	51	85	6,36%	35	93	128	8,52%
agost	36	26	62	6,07%	49	65	114	8,53%	24	76	100	6,65%
setembre	30	17	47	4,60%	43	76	119	8,91%	59	74	133	8,85%
octubre	50	21	71	6,95%	59	54	113	8,46%	60	69	129	8,58%
novembre	56	60	116	11,35%	46	65	111	8,31%	48	76	124	8,25%
desembre	40	61	101	9,88%	60	55	115	8,61%	41	80	121	8,05%
TOTAL	469	553	1.022	100,00%	581	755	1.336	100,00%	555	948	1503	100,00%

* any 2006 CNP (gener a octubre) i MMEE (novembre i desembre)

Detinguts CNP - MMEE - PM

per mesos 2006 - 2007 - 2008

	2006*	2007	2008	dif.
gener	79	112	114	1,79%
febrer	74	113	120	6,19%
març	58	105	133	26,67%
abril	89	107	125	16,82%
maig	112	129	128	-0,78%
juny	125	113	148	30,97%
juliol	88	85	128	50,59%
agost	62	114	100	-12,28%
setembre	47	119	133	11,76%
octubre	71	113	129	14,16%
novembre	116	111	124	11,71%
desembre	101	115	121	5,22%
TOTAL	1.022	1.336	1.503	12,50%

* any 2006, CNP (gener a octubre) i MM.EE. (novembre i desembre)

Detinguts anys per mesos
2006 - 2007 - 2008

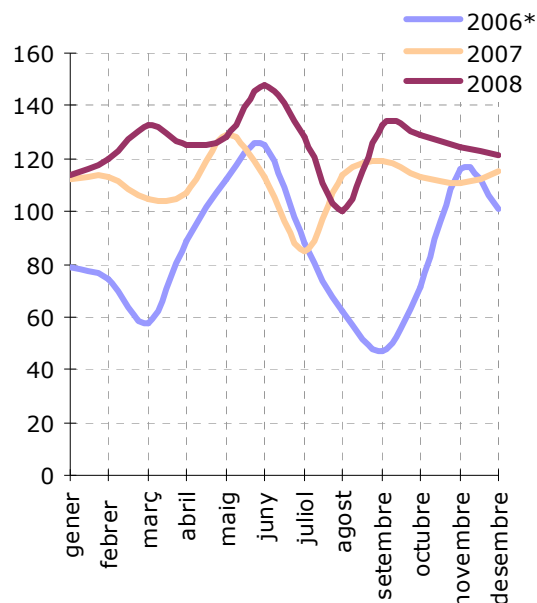

Detinguts PM

per mesos 2006-2007-2008

	2006	2007	2008	2007-2008
gener	29	45	28	-37,78%
febrer	32	47	47	0,00%
març	20	37	39	5,41%
abril	54	47	52	10,64%
maig	46	56	59	5,36%
juny	38	58	63	8,62%
juliol	38	34	35	2,94%
agost	36	49	24	-51,02%
setembre	30	43	59	37,21%
octubre	50	59	60	1,69%
novembre	56	46	48	4,35%
desembre	40	60	41	-31,67%
TOTAL	469	581	555	-4,48%

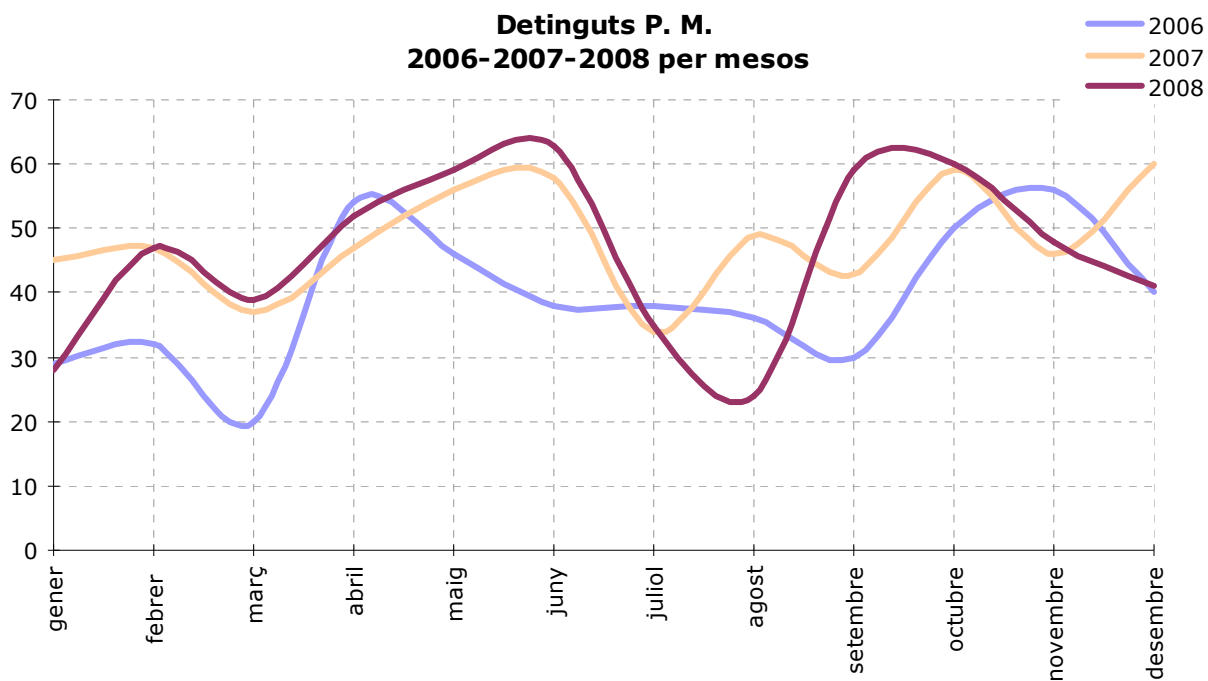

Detinguts CNP - MMEE*
per mesos 2006-2007-2008

	2006	2007	2008	2007-2008
gener	50	67	86	28,36%
febrer	42	66	73	10,61%
març	38	68	94	38,24%
abril	35	60	73	21,67%
maig	66	73	69	-5,48%
juny	87	55	85	54,55%
juliol	50	51	93	82,35%
agost	26	65	76	16,92%
setembre	17	76	74	-2,63%
octubre	21	54	69	27,78%
novembre	60	65	76	16,92%
desembre	61	55	80	45,45%
TOTAL	553	755	948	25,56%

* 2006 CNP i MMEE mesos novembre i desembre
2007 i 2008 MMEE

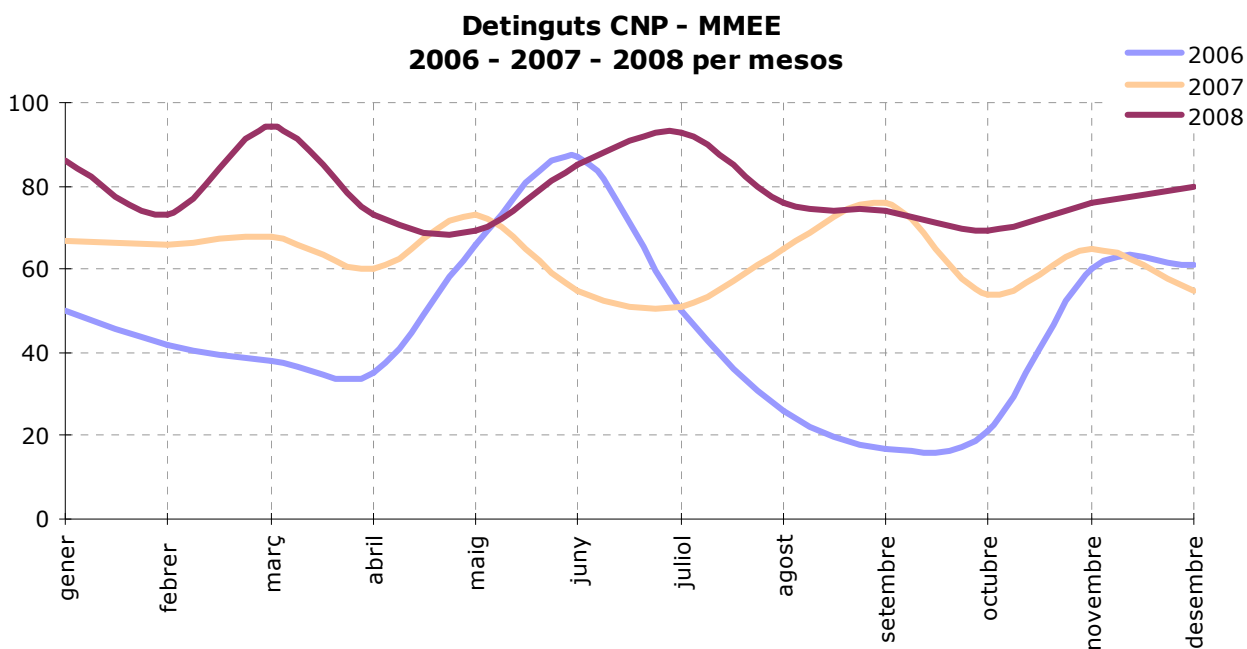

5.5.3.- Detencions PM 2008, per fet delictiu

Detinguts. Imputats PM 2008

Fet delictiu	Detencions	Imputacions
DELICTES	544	
00.-RELATIUS AL TRÀNSIT	5	752
Conducció sota els efectes begudes alcohòliques	1	477
Negativa a sotmetre's a les proves		73
Delictes inclosos en el Títol 17 del Codi Penal "Delictes contra la seguretat col·lectiva"		4
Originar un greu risc per la circulació		3
Conduir sense permís per pèrdua de vig. per punts		3
Velocitat penalment punible		3
Cond. amb priv. judicial caut. o def. permís/llicè		3
Conducció sota els efectes drogues tòxiques		2
Conducció temerària	3	22
Conduir sense haver obtingut mai permís o llicèn.	1	165
01.-DE L'HOMICIDI I LES SEVES FORMES	3	
Homicidi dolós	3	
02.-DE L'AVORTAMENT	1	
Avortament	1	
03.-DE LES LESIONS	114	
Lesions (baralla tumultuària)	7	
Lesions	24	
Lesions imprudents	1	
Maltractaments en l'àmbit de la llar	82	
06.- CONTRA LA LLIBERTAT	26	
Detenció il·legal	1	
Amenaces	24	
Coaccions	1	
07.-DE LES TORTURES I DELICTES CONTRA L'INTE.MORAL	24	
Tracte degradant / vexatori	1	
Violència fís/psíqu habitual a l'àmbit familiar	23	
08.-DEL. CONTRA LA LLIBERTAT SEXUAL	4	
Agressions sexuals	2	
Abusos sexuals	2	
10.-DEL.CONT.INTIMITAT,IMATGE I INV.DOMICILI	2	
Entrada a vivenda aliena	2	
13.-DEL. CON. EL PATRIMONI	222	
Furts	16	
Robatori amb violència i/o intimidació	58	
Robatori amb força	67	
Robatori amb força interior vehicle	40	
Robatori i furt d'ús de vehicle sense intimidació	13	
Danys	10	
Delictes contra la propietat intel·lectual	16	
Delictes contra la propietat industrial	2	
17.-DEL.CONTRA LA SEGURETAT COL·LECTIVA	24	
Delictes d'incendi	1	
Delictes d'incendi forestal	1	
Delictes contra la salut pública (tràfic drogues)	22	

18.-DE LES FALSEDATS		10	
	Falsificació de moneda i efectes timbrats	3	
	Altres falsificacions documentals	5	
	De la usurpació de l'estat civil	2	
20.-DELICTES CONTRA L'ADMINISTRACIÓ DE JUSTÍCIA		46	
	Trencament de condemna (resolució judicial)	46	
22.-DELICTES CONTRA L'ORDRE PÚBLIC		63	
	Atemptat a agents de l' autoritat	37	
	Resistència, desobediència a agents de l'autoritat	24	
	Desordres públics	2	
<u>FALTES PENALS</u>		11	
FALTES CONTRA EL PATRIMONI		11	
	Falta de furt	6	
	Falta de danys	5	
TOTAL DETINGUTS		555	
TOTAL IMPUTATS			752
TOTAL DETINGUTS + IMPUTATS		1.307	

6.- Violència domèstica

6.1.- DADES GENERALS VIOLÈNCIA DOMÈSTICA

6.1.1.- Denúncies violència domèstica 2008

Denúncies Violència Domèstica 2008

Per fet denunciat

	total
Violència física/psíquica habitual a l'àmbit familiar	215
Maltractaments en l'àmbit de la llar / familiar	278
TOTAL	493

Denúncies violència domèstica 2008

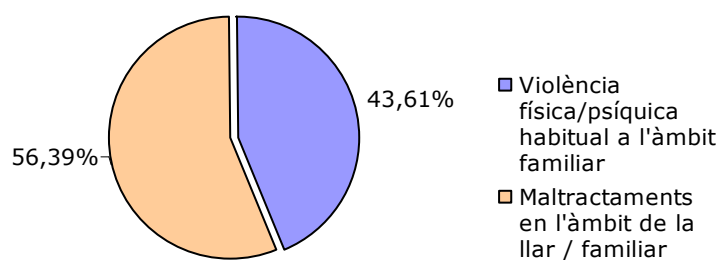

Denúncies Violència Domèstica 2008

Unitat de procediment

Unitat procediment (ui)	total
Usc Terrassa	301
Polícia municipal de Terrassa	119
Oav Terrassa	66
Usc santa coloma de gramenet	1
Usc mollet del vallès	1
Usc igualada	1
Unitat central de menors	1
Ui Terrassa	1
Oav Manresa	1
Oav gràcia	1
TOTAL	493

Unitats de procediment violència domèstica 2008

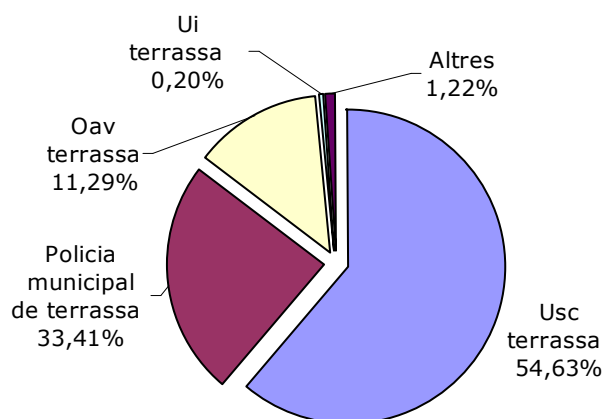

6.1.2.- Denúncies per mesos

Denúncies Violència Domèstica 2008*

Per mesos

	PM	Percent. del total PM	MMEE	Percent. del total MMEE	ALTRES**	Percent. d'altres	TOTAL
Gener	7	15,56%	36	80,00%	2	4,44%	45
Febrer	12	32,43%	24	64,86%	1	2,70%	37
Març	9	23,08%	30	76,92%	0	0,00%	39
Abril	12	32,43%	24	64,86%	1	2,70%	37
Maig	11	24,44%	33	73,33%	1	2,22%	45
Juny	10	25,64%	29	74,36%	0	0,00%	39
Juliol	9	16,98%	44	83,02%	0	0,00%	53
Agost	7	18,42%	31	81,58%	0	0,00%	38
Setembre	6	18,75%	26	81,25%	0	0,00%	32
Octubre	18	41,86%	24	55,81%	1	2,33%	43
Novembre	10	23,26%	33	76,74%	0	0,00%	43
Desembre	8	19,05%	34	80,95%	0	0,00%	42
TOTAL	119	24,14%	368	74,65%	6	1,22%	493

* Segons dades de la Data Web, fets localitzats a Terrassa diligències per: Violència física/psíquica a l'àmbit de la llar / familiar i Maltractaments en l'àmbit familiar

**Altres policies Locals i comissaries de MM.EE.

Violència domèstica 2008 per mesos

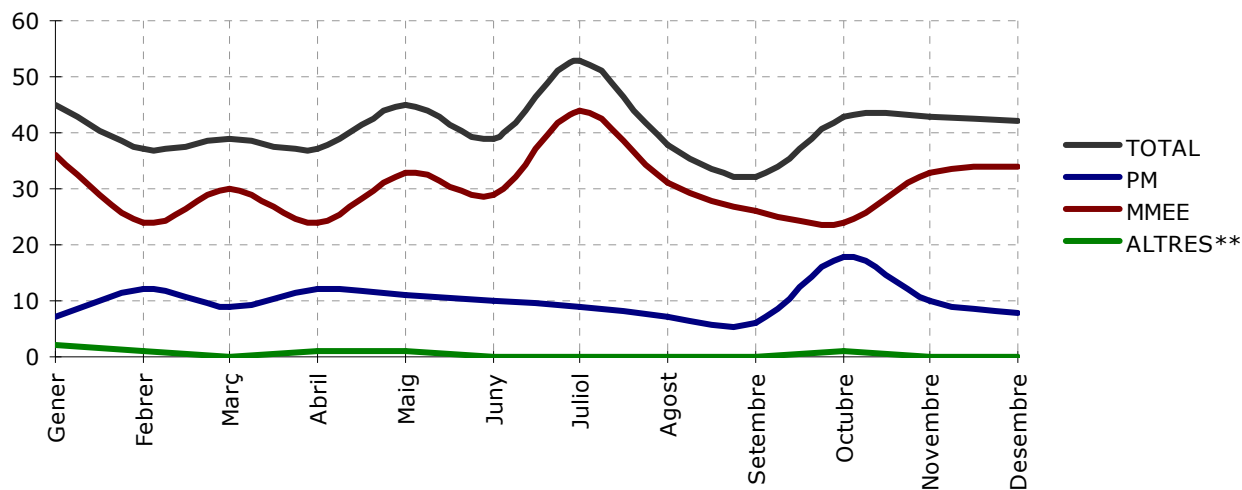

Denúncies Violència Domèstica 2007-2008

Per mesos

	2007			2008			diferència		
	PM	MMEE/ ALTRES	TOTAL	PM	MMEE/ ALTRES	TOTAL	PM	MMEE/ ALTRES	TOTAL
Gener	12	28	40	7	38	45	-5	10	5
Febrer	4	26	30	12	25	37	8	-1	7
Març	8	16	24	9	30	39	1	14	15
Abril	16	26	42	12	25	37	-4	-1	-5
Maig	11	29	40	11	34	45	0	5	5
Juny	20	33	53	10	29	39	-10	-4	-14
Juliol	7	28	35	9	44	53	2	16	18
Agost	21	25	46	7	31	38	-14	6	-8
Setembre	13	19	32	6	26	32	-7	7	0
Octubre	13	21	34	18	25	43	5	4	9
Novembre	12	19	31	10	33	43	-2	14	12
Desembre	11	25	36	8	34	42	-3	9	6
TOTAL	148	295	443	119	374	493	-29	79	50

Violència domèstica 2007-2008 Per mesos

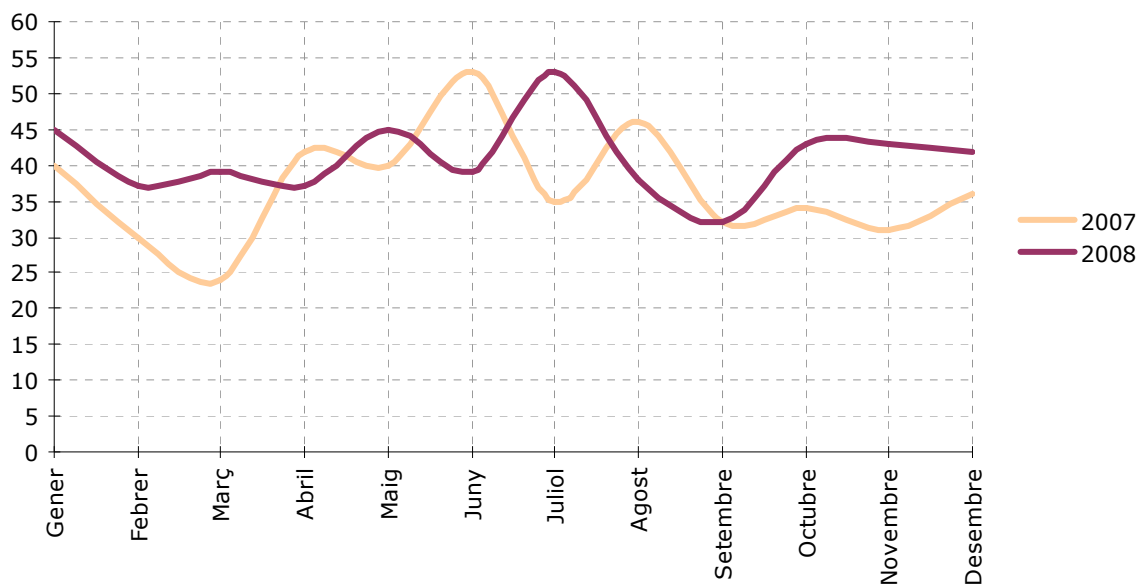

6.1.3.- Denúncies per dia de la setmana

Denúncies Violència Domèstica 2008*

Per dia de la setmana

	PM	Percent. del total PM	MMEE	Percent. del total MMEE	ALTRES**	Percent. D'altres	TOTAL
Dilluns	19	28,36%	48	71,64%	0	0,00%	67
Dimarts	19	30,16%	43	68,25%	1	1,59%	63
Dimecres	9	17,31%	43	82,69%	0	0,00%	52
Dijous	16	21,92%	56	76,71%	1	1,37%	73
Divendres	18	23,68%	55	72,37%	3	3,95%	76
Dissabte	22	25,58%	64	74,42%	0	0,00%	86
Diumenge	16	21,05%	59	77,63%	1	1,32%	76
TOTAL	119		368		6		493

* Segons dades de la Data Web, fets localitzats a Terrassa diligències per: Violència física/psíquica a l'àmbit familiar i Maltractaments en l'àmbit familiar

**Altres policies Locals i comissaries de MM.EE.

Violència domèstica 2008 per dia de la setmana

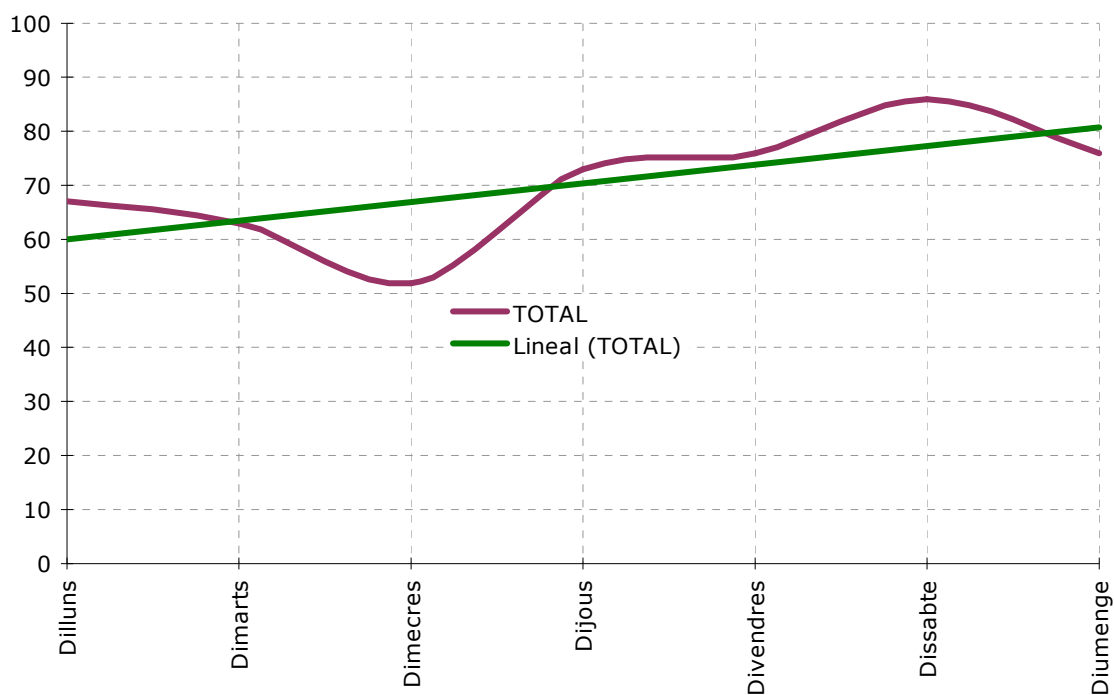

6.1.4.- Denúncies per barris

Denúncies Violència Domèstica 2008

Per barris

	PM	MMEE	ALTRES	TOTAL	%
1 SANT PERE NORD	8	36	0	44	8,92%
2 CA N-ANGLADA	13	29	0	42	8,52%
3 CA N-AURELL	11	31	0	42	8,52%
4 LES ARENES - LA GRÍPIA - CAN MONTLLOR	6	30	1	37	7,51%
5 POBLE NOU - ZONA ESPORTIVA	6	18	1	25	5,07%
6 SANT LLORENÇ	5	19	0	24	4,87%
7 CENTRE	10	13	0	23	4,67%
8 CAN PALET	5	15	0	20	4,06%
9 INDETERMINATS	3	13	1	17	3,45%
10 SANT PERE	2	15	0	17	3,45%
11 LA MAURINA	5	11	0	16	3,25%
12 ÈGARA	2	12	1	15	3,04%
13 ROC BLANC	4	11	0	15	3,04%
14 CAN BOADA CASC ANTIC	3	11	0	14	2,84%
15 SEGLE XX	3	11	0	14	2,84%
16 CAN PARELLADA	5	7	0	12	2,43%
17 CAN TUSELL	1	10	0	11	2,23%
18 PL. CATALUNYA - ESC. INDUSTRIAL	2	8	1	11	2,23%
19 LA COGULLADA	5	5	0	10	2,03%
20 CAN JOFRESA	2	6	1	9	1,83%
21 TORRE-SANA	3	5	0	8	1,62%
22 CAN ROCA	2	5	0	7	1,42%
23 CEMENTIRI VELL	1	6	0	7	1,42%
24 MONTSERRAT	2	5	0	7	1,42%
25 PLA DEL BON AIRE	2	5	0	7	1,42%
26 TORRENT D-EN PERE PARRES	2	5	0	7	1,42%
27 LES FONTS	2	4	0	6	1,22%
28 VILARDELL	0	6	0	6	1,22%
29 CAN BOADA DEL PI	2	3	0	5	1,01%
30 CAN PALET II	0	3	0	3	0,61%
31 VALLPARADÍS	0	3	0	3	0,61%
32 CAN PALET DE VISTA ALEGRE	1	1	0	2	0,41%
33 SECTOR MONTSERRAT	1	1	0	2	0,41%
34 XÚQUER	0	2	0	2	0,41%
35 P.I. CAN PARELLADA	0	1	0	1	0,20%
36 P.I. SANTA EULÀLIA	0	1	0	1	0,20%
37 P.I. SANTA MARGARIDA	0	1	0	1	0,20%
38 ANTIC POBLE DE SANT PERE	0	0	0	0	0,00%
39 CAN GONTERES	0	0	0	0	0,00%
40 ELS CAUS - ELS PINETONS	0	0	0	0	0,00%
41 FONT DE L-ESPARDENYERA	0	0	0	0	0,00%
42 GUADALHORCE	0	0	0	0	0,00%
43 LES MARTINES	0	0	0	0	0,00%
44 P.I. CAN GUITARD	0	0	0	0	0,00%
45 P.I. CAN PETIT	0	0	0	0	0,00%
46 P.I. ELS BELLOTS	0	0	0	0	0,00%
47 P.I. NORD	0	0	0	0	0,00%
48 PLA DEL BON AIRE - EL GARROT	0	0	0	0	0,00%
49 TORREBONICA	0	0	0	0	0,00%
50 VISTA ALEGRE	0	0	0	0	0,00%
TOTAL	119	368	6	493	

6.1.5.- Denúncies per barris i districtes

Denúncies Violència Domèstica 2008

per districte i barris

DISTRICTE I

CENTRE	23	52%
CEMENTIRI VELL	7	16%
PL. CATALUNYA - ESC. INDUST.	11	25%
VALLPARADÍS	3	7%
ANTIC POBLE DE SANT PERE	0	0%
TOTAL	44	

DISTRICTE II

CA N'ANGLADA	42	65%
MONTSERRAT	7	11%
TORRE-SANA	8	12%
VILARDELL	6	9%
SECTOR MONTSERRAT	2	3%
TORREBONICA	0	0%
TOTAL	65	

DISTRICTE III

CAN PALET	20	29%
CAN PARELLADA	12	17%
CAN JOFRESA	9	13%
SEGLE XX	14	20%
P.I. SANTA MARGARIDA	1	1%
LES FONTS	6	9%
CAN PALET II	3	4%
P.I. SANTA EULÀLIA	1	1%
XÚQUER	2	3%
GUADALHORCE	0	0%
P.I. CAN GUITARD	0	0%
P.I. CAN PARELLADA	1	1%
P.I. ELS BELLOTS	0	0%
TOTAL	69	

DISTRICTE IV

CA N'AURELL	42	49%
LA MAURINA	16	19%
LA COGULLADA	10	12%
ROC BLANC	15	18%
CAN PALET DE VISTA ALEGRE	2	2%
LES MARTINES	0	0%
VISTA ALEGRE	0	0%
TOTAL	85	

DISTRICTE V

SANT PERE	17	21%
POBLE NOU - ZONA ESPORTIVA	25	30%
CAN BOADA CASC ANTIC	14	17%
TORRENT DE'N PERE PARRES	7	9%
PLA DEL BON AIRE	7	9%
CAN BOADA DEL PI	5	6%
CAN GONTERES	0	0%
CAN ROCA	7	9%
ELS CAUS - ELS PINETONS	0	0%
FONT DE L'ESPARDENYERA	0	0%
PLA DEL BON AIRE - EL GARROT	0	0%
TOTAL	82	

DISTRICTE VI

SANT PERE NORD	44	34%
LES ARENES - LA GRÍPIA - CAN MONTLLOR	37	28%
SANT LLORENÇ	24	18%
CAN TUSELL	11	8%
EGARA	15	11%
P.I. CAN PETIT	0	0%
P-I- NORD	0	0%
TOTAL	131	

TOTAL DISTRICTES 476

INDETERMINATS 17

TOTAL +INDETERMINATS 493

6.2.- CASOS VIOLÈNCIA DOMÈSTICA ATESOS PM (DADES UAV)

6.2.1.- Casos atesos PM (dades UAV)

Violència Domèstica

dades UAV* 2006-2007-2008

	2006	2007	2008	2007-2008
Delictes	154	201	180	-10,45%
Faltes	16	9	2	-77,78%
TOTAL	170	210	182	-13,33%

* Dades de la UAV (Unitat d'atenció a la Víctima), amb denúncies relacionades violència domèstica, ocorregudes a Terrassa i fora d'aquesta localitat.

Resum de casos atesos a la UAV

dades 2008

Fet	total
Maltractament a l'àmbit de la Llar / Violència domèstica*	115
Trencament d'ordre d'allunyament**	55
Fets ocorreguts fora de Terrassa	6
Ampliatòries a diligències MMEE	2
Abusos sexuals	1
Falta d'amenaçes	1
Lesions	1
Protecció Menor General	1
TOTAL	182

* Dins d'aquests tipus no es troben quan són a més trencaments d'ordre d'allunyament, fet que passa a quatre casos, motiu pel que en comtes de 119 denúncies sorten 115, trobant-se aquestes quatre dins de l'altre apartat.

** Aquestes a més de trencament d'ordre d'allunyament, també poden ser maltractament a l'àmbit de la Llar o Violència domèstica.

Violència domèstica UAV 2006-2007-2008

Delictes i Faltes

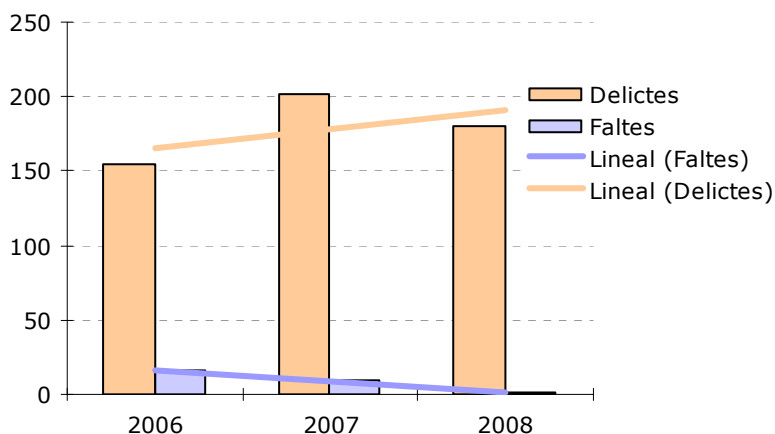

Casos atesos UAV 2008

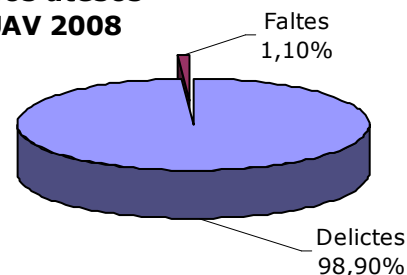

6.2.2.- Casos atesos per mesos

Violència Domèstica UAV 2006-2007-2008

Per mesos

	2006	2007	2008	2007-2008
Gener	7	22	11	-50,00%
Febrer	9	15	16	6,67%
Març	11	14	13	-7,14%
Abril	14	20	24	20,00%
Maig	10	22	18	-18,18%
Juny	20	24	12	-50,00%
Juliol	13	12	11	-8,33%
Agost	14	27	10	-62,96%
Setembre	16	10	14	40,00%
Octubre	18	19	28	47,37%
Novembre	20	10	17	70,00%
Desembre	18	15	8	-46,67%
TOTAL	170	210	182	-13,33%

**Casos atesos UAV
per mesos 2008**

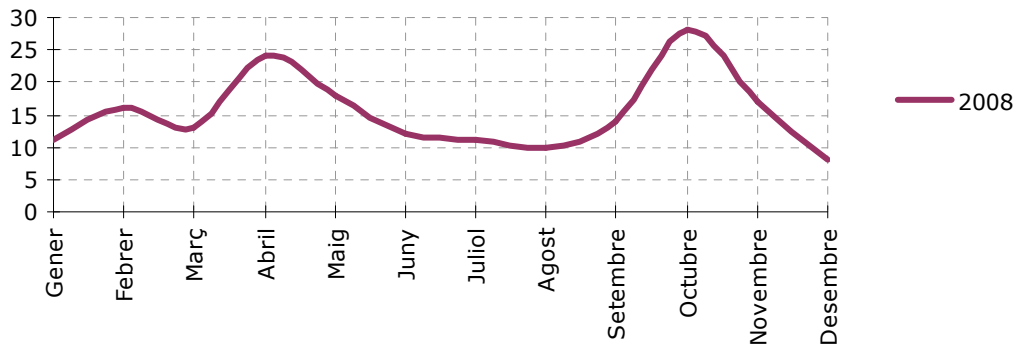

**Casos atesos UAV
per mesos 2006-2007-2008**

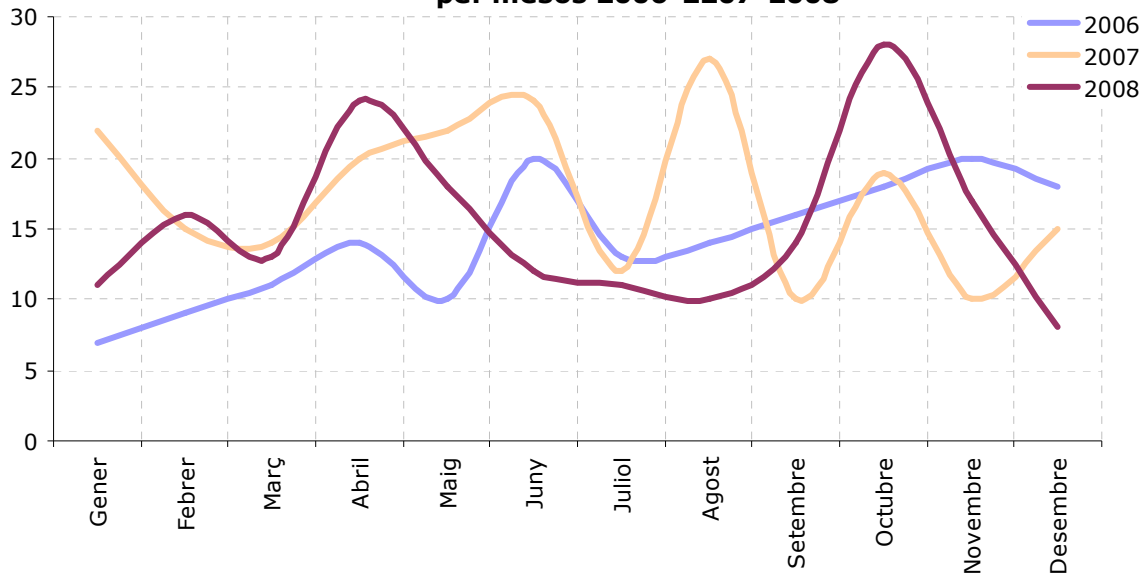

6.2.3.- Casos atesos per dia de la setmana

Casos atesos UAV 2006-2007-2008

per dies de la setmana

	2006	2007	2008	2007-2008
Dilluns	28	34	22	-35,29%
Dimarts	18	26	40	53,85%
Dimecres	27	34	17	-50,00%
Dijous	25	31	26	-16,13%
Divendres	21	32	29	-9,38%
Dissabte	23	21	23	9,52%
Diumenge	28	32	25	-21,88%
TOTAL	170	210	182	-13,33%

**Casos atesos UAV per dia de la setmana
2006-2007-2008**

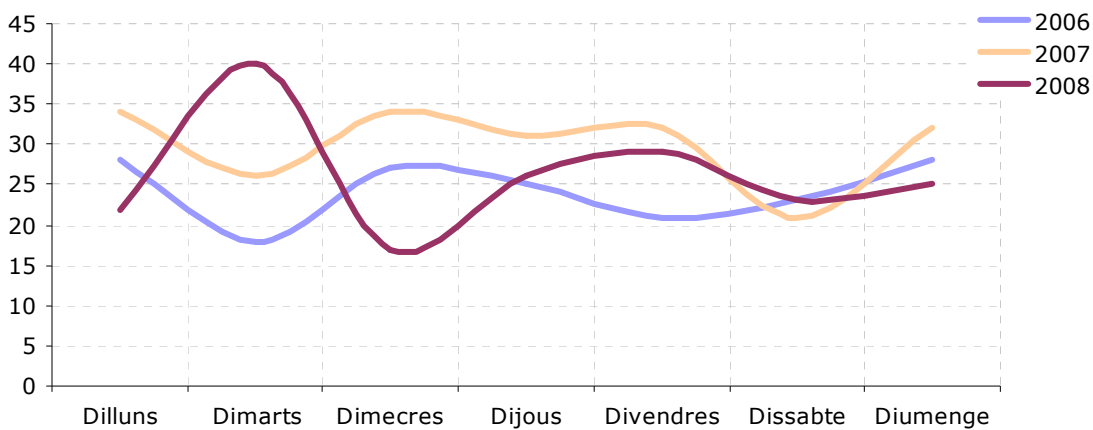

**Casos atesos UAV
per dia de la setmana 2008**

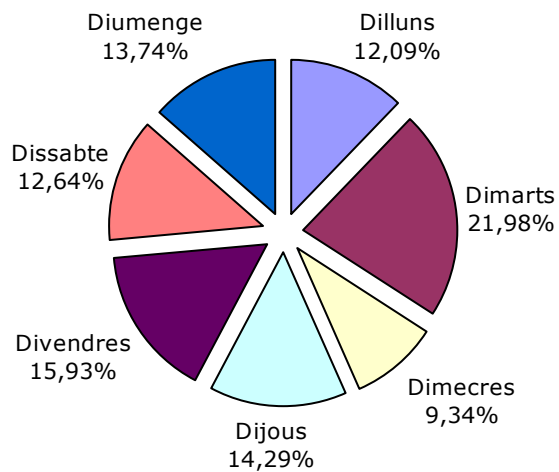

6.2.4.- Casos atesos per barris

Casos atesos per barris

2006 - 2007 - 2008

	2006	2007	2008	2007-2008
1 CA N-ANGLADA	22	35	31	-11,43%
2 CA N-AURELL	13	16	14	-12,50%
3 CAN PALET	14	19	9	-52,63%
4 LES ARENES - LA GRÍPIA - CAN MONTLLOR	5	5	9	80,00%
5 POBLE NOU - ZONA ESPORTIVA	6	9	9	0,00%
6 CENTRE	12	14	8	-42,86%
7 LA MAURINA	11	9	8	-11,11%
8 SANT LLORENÇ	6	2	7	250,00%
9 SANT PERE	5	5	7	40,00%
10 SANT PERE NORD	13	14	7	-50,00%
11 CAN BOADA DEL PI	0	4	6	50,00%
12 MONTSERRAT	2	5	6	20,00%
13 CAN JOFRESA	0	9	5	-44,44%
14 CAN PARELLADA	4	4	5	25,00%
15 CAN ROCA	1	1	4	300,00%
16 ÈGARA	5	6	4	-33,33%
17 PL. CATALUNYA - ESC. INDUSTRIAL	10	4	4	0,00%
18 SEGLE XX	3	1	4	300,00%
19 TORRE-SANA	3	0	4	100,00%
20 CAN PALET DE VISTA ALEGRE	0	0	3	100,00%
21 LA COGULLADA	3	1	3	200,00%
22 ANTIC POBLE DE SANT PERE	0	4	2	-50,00%
23 CAN BOADA CASC ANTIC	3	4	2	-50,00%
24 CEMENTIRI VELL	1	4	2	-50,00%
25 PLA DEL BON AIRE	6	1	2	100,00%
26 ROC BLANC	1	1	2	100,00%
27 VILARDELL	2	2	2	0,00%
28 CAN TUSELL	3	4	1	-75,00%
29 LES FONTS	0	5	1	-80,00%
30 P.I. NORD	0	0	1	100,00%
31 TORRENT D-EN PERE PARRES	3	2	1	-50,00%
32 CAN GONTERES	0	0	0	0,00%
33 CAN PALET II	0	0	0	0,00%
34 ELS CAUS - ELS PINETONS	0	0	0	0,00%
35 FONT DE L-ESPADENYERA	0	0	0	0,00%
36 GUADALHORCE	3	2	0	-100,00%
38 LES MARTINES	0	0	0	0,00%
39 P.I. CAN GUITARD	0	0	0	0,00%
40 P.I. CAN PARELLADA	1	0	0	0,00%
41 P.I. CAN PETIT	0	0	0	0,00%
42 P.I. ELS BELLOTS	0	0	0	0,00%
43 P.I. SANTA EULÀLIA	0	0	0	0,00%
44 P.I. SANTA MARGARIDA	1	0	0	0,00%
45 SECTOR MONTSERRAT	1	0	0	0,00%
46 TORREBONICA	0	0	0	0,00%
47 PLA DEL BON AIRE - EL GARROT	0	1	0	-100,00%
48 VALLPARADÍS	3	0	0	0,00%
49 VISTA ALEGRE	1	0	0	0,00%
50 XÚQUER	1	0	0	0,00%
INDETERMINATS/ALTRES CIUTATS	2	17	9	-47,06%
TOTAL	170	210	182	-13,33%

6.2.5.- Casos atesos per barris i districtes

Casos atesos UAV

per barris i districtes 2008

	total denúncies	% delictes barri / total	total habit.	% habitants barri / total	índex denúncies	% desviació índex ciutat
<u>Districte 1</u>	16	8,79%	33.683	16,22%	0,54	-45,80%
Pl. Catalunya- Escola Industrial	4	2,20%	4.941	2,38%	0,92	-7,63%
Cementiri Vell	2	1,10%	6.403	3,08%	0,36	-64,36%
Centre	8	4,40%	17.304	8,33%	0,53	-47,25%
Vallparadís	0	0,00%	4.470	2,15%	0,00	-100,00%
Antic Poble de Sant Pere	2	1,10%	565	0,27%	4,04	303,90%
<u>Districte 2</u>	43	23,63%	20.399	9,82%	2,41	140,52%
Montserrat	6	3,30%	1.939	0,93%	3,53	253,07%
Vilardell	2	1,10%	876	0,42%	2,61	160,50%
Torre-Sana	4	2,20%	3.529	1,70%	1,29	29,33%
Ca n'Anglada	31	17,03%	13.967	6,73%	2,53	153,25%
Sector Montserrat	0	0,00%				
Torrebonica	0	0,00%				
Disseminats			88	0,04%	0,00	
<u>Districte 3</u>	24	13,19%	31.809	15,32%	0,86	-13,91%
Can Parellada	5	2,75%	6.090	2,93%	0,94	-6,32%
Les Fonts	1	0,55%	2.167	1,04%	0,53	-47,35%
Can Jofresa	5	2,75%	2.107	1,01%	2,71	170,77%
Guadalhorce	0	0,00%	1.382	0,67%	0,00	-100,00%
Can Palet II	0	0,00%	1.218	0,59%	0,00	-100,00%
Xúquer	0	0,00%	1.277	0,61%	0,00	-100,00%
Segle XX	4	2,20%	5.494	2,65%	0,83	-16,93%
Can Palet	9	4,95%	12.056	5,81%	0,85	-14,82%
P.I. Santa Eulàlia	0	0,00%				
P.I. Els Bellots	0	0,00%				
P.I. Santa Margarida	0	0,00%				
P.I. Can Parellada	0	0,00%				
P.I. Can Guitard	0	0,00%				
P.I. Colom II	0	0,00%				
Disseminats			18	0,01%	0,00	
<u>Districte 4</u>	30	16,48%	37.644	18,13%	0,91	-9,07%
Ca n'Aurell	14	7,69%	17.439	8,40%	0,92	-8,40%
La Maurina	8	4,40%	7.967	3,84%	1,15	14,57%
La Cogullada	3	1,65%	5.014	2,41%	0,68	-31,73%
Roc Blanc	2	1,10%	5.438	2,62%	0,42	-58,04%
Can Palet de Vista Alegre	3	1,65%	1.269	0,61%	2,70	169,74%
Les Martines	0	0,00%	476	0,23%	0,00	-100,00%
Disseminats			32	0,02%	0,00	

<u>Districte 5</u>	31	17,03%	44.040	21,21%	0,80	-19,68%
Sant Pere	7	3,85%	11.656	5,61%	0,69	-31,48%
Pla del Bon Aire	2	1,10%	2.682	1,29%	0,85	-14,91%
Can Roca	4	2,20%	2.556	1,23%	1,79	78,56%
Poble Nou - Zona Esportiva	9	4,95%	11.441	5,51%	0,90	-10,24%
Torrent d'en Pere Parres	1	0,55%	5.436	2,62%	0,21	-79,01%
Can Boada (Casc Antic)	2	1,10%	7.712	3,71%	0,30	-70,41%
Can Boada del Pi	6	3,30%	1.649	0,79%	4,15	315,16%
Can Gonteres	0	0,00%	357	0,17%	0,00	-100,00%
Pla del Bon Aire- El Garrot	0	0,00%	107	0,05%	0,00	-100,00%
Disseminats			444	0,21%	0,00	
<u>Districte 6</u>	29	15,93%	40.088	19,30%	0,83	-17,46%
Les Arenes- La Grípa - Can Motllor	9	4,95%	13.525	6,51%	0,76	-24,07%
Sant Llorenç	7	3,85%	4.857	2,34%	1,64	64,44%
Sant Pere Nord	7	3,85%	15.140	7,29%	0,53	-47,25%
Ègara	4	2,20%	4.185	2,02%	1,09	9,06%
Can Tusell	1	0,55%	2.381	1,15%	0,48	-52,08%
P.I. Can Petit	0	0,00%				
P.I. Nord	1	0,55%				
Font de l'Espardenyera	0	0,00%				
<u>Indeterminat</u>	9	4,95%				

182 casos
207.663 habitants
0,85 índex casos per habitant
total casos 182
total habitants 207.663

Càlcul de l'índex per habitant

total habitants:(a) 207.663***

total casos UAV: (b) 182

$b / a = 0,00087642$

$0,00087642 = 1$ (índex ciutat)

habitants barri:(c)

fets delictius barri: (d)

$d / c =$ índex fets delictius barri

Prenent com índex de la ciutat $0,00087642 = 1$

es calcula l'índex del barri mitjançant la

fórmula: **$1 * \text{índex del barri} / \text{índex de la ciutat}$**

després per calcular el percentatge més - menys

respecte a l'índex de la ciutat s'aplica la

fórmula: **$(\text{índex fets delictius barri} - 1) * 100$**

El mateix sistema s'aplica al índex dels districtes

*** Font de l'Ajuntament de Terrassa. Servei de Sistemes d'Informació Anuari 2007

6.3.- IMPLICATS

6.3.1.- Denunciants

Sexe denunciants

2006-2007-2008

	2006	2007	2008	2007-2008
Home	8	18	13	-5
Dona	162	192	169	-23
TOTAL	170	210	182	-28

Sexe denunciants 2006-2007-2008

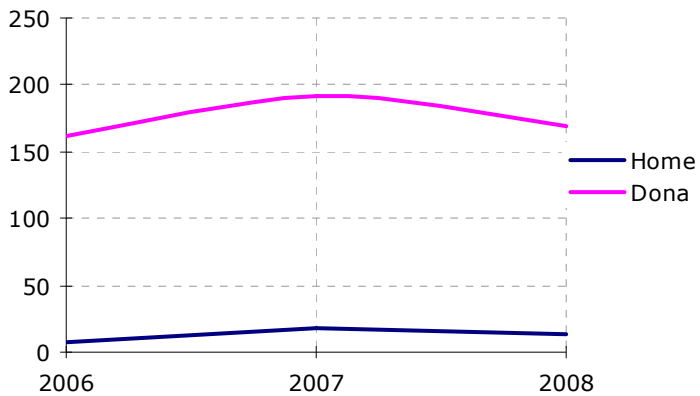

Sexe denunciants 2008

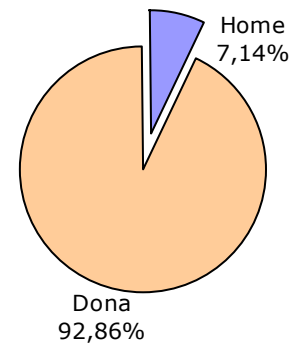

Tipus agressió

2006-2007-2008

	2006	2007	2008	2007-2008
Física	79	108	105	-3
Psicológica	93	97	49	-48
Sexual	3	6	5	-1
sense lesions	0	43	33	-10
TOTAL	175	254	192	-62

Tipus d'agressió 2006-2007-2008

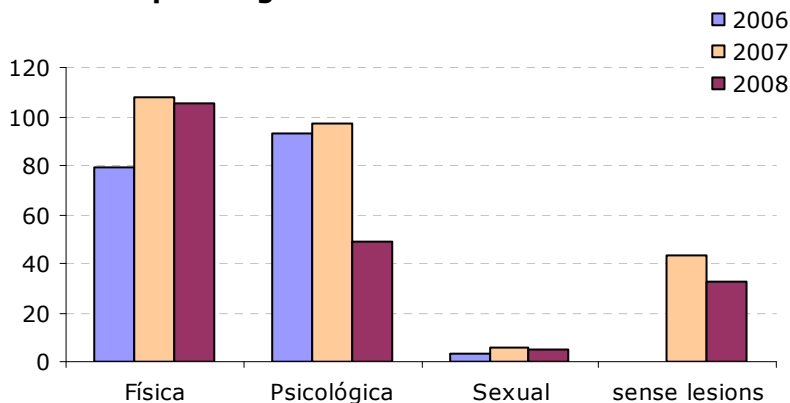

Tipus d'agressió 2008

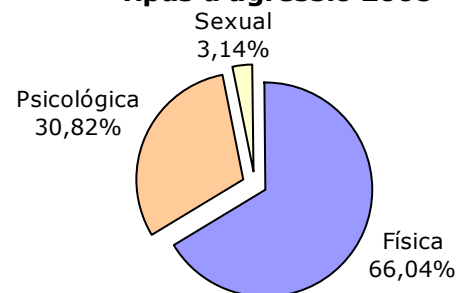

Lesions denunciants

2006-2007-2008

	2006	2007	2008	2007-2008
Lleu	62	107	105	-2
Greu	3	1	0	-1
Mort	0	0	0	0
TOTAL	65	108	105	-3

poden donar-se denúncies sense lesions

Lesions denunciants 2006-2007-2008

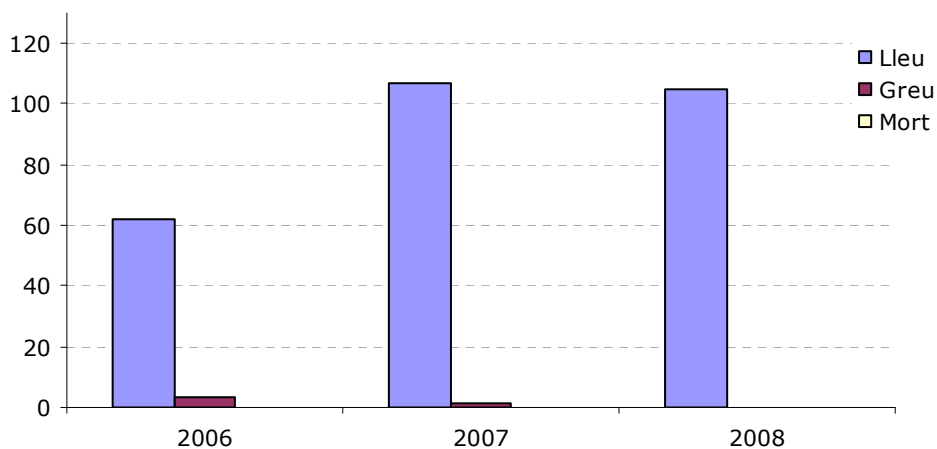

Nivell estudis denunciants

2006-2007-2008

	2006	2007	2008	2007-2008
Universitaris	6	6	6	0
Batxillerat/est	4	17	23	6
Secundària	15	21	12	-9
Primària	59	104	85	-19
Sense estudis	27	52	45	-7
Altres estudis/	59	10	12	2
TOTAL	170	210	182	-28

Nivell estudis denunciants 2006-2007-2008

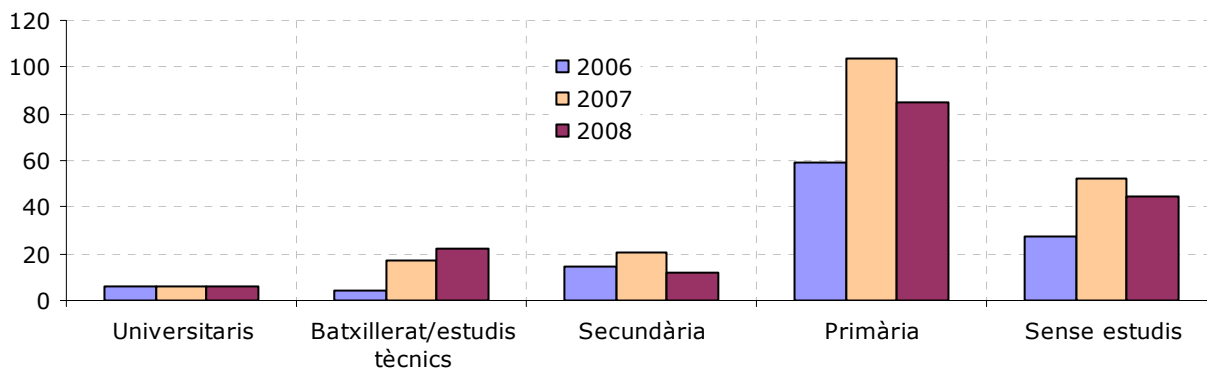

Situació laboral denunciants
2006-2007-2008

	2006	2007	2008	2007-2008
Treballa	70	102	73	-29
No treballa	26	51	66	15
Atur	18	26	15	-11
Jubilat	2	20	17	-3
No consta	54	11	11	0
TOTAL	170	210	182	-28

Situació laboral denunciants
2006-2007-2008

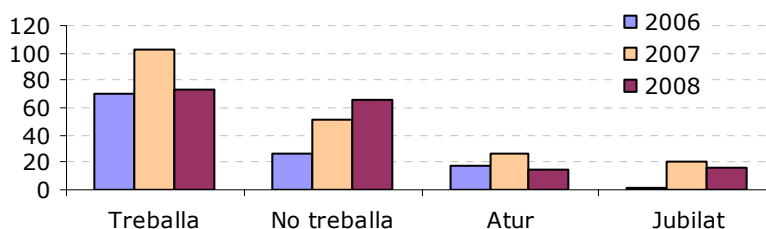

Edat denunciants
2006-2007-2008

edat	2006	2007	2008	07-08
00 a 18	4	14	8	-6
19 - 28	40	43	48	5
29 - 38	66	78	56	-22
39 - 48	42	37	47	10
49 - 58	11	14	8	-6
59 - 68	3	16	7	-9
més de 69	3	8	8	0
no consta	1	0	0	0
TOTAL	170	210	182	-28

Edat denunciants
detall 2006-2007-2008

edat	2006	2007	2008	07-08
00 a 10	1	0	0	0
11 a 15	1	2	0	-2
16 a 20	9	17	11	-6
21 a 25	18	20	26	6
26 a 30	29	40	36	-4
31 a 35	31	39	28	-11
36 a 40	34	27	23	-4
41 a 45	25	15	29	14
46 a 50	11	14	8	-6
51 a 55	2	10	4	-6
56 a 60	4	2	2	0
61 a 65	1	15	6	-9
66 a 70	2	3	2	-1
71 a 75	0	4	2	-2
75 a 80	0	2	5	3
més de 80	2	0	0	0
no consta	0	0	0	0
TOTAL	170	210	182	-28

Edats denunciants 2006-2007-2008

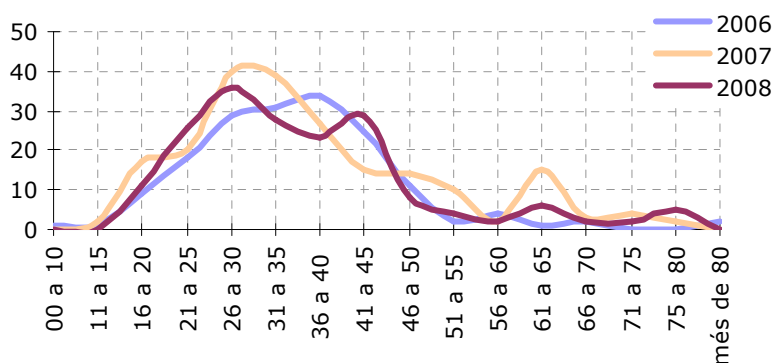

Nacionalitat denunciants

2006-2007-2008

	2006	2007	2008	2007-2008
Espanya	114	130	114	-14,04%
El Marroc	16	23	27	14,81%
Equador	15	17	14	-21,43%
Resta de Sud-america	15	31	24	-29,17%
Resta d'Europa	7	7	1	-600,00%
Resta d'Àfrica	2	1	2	50,00%
Àsia	0	1	0	-100,00%
TOTAL	170	210	182	-15,38%

Nacionalitat denunciants 2008

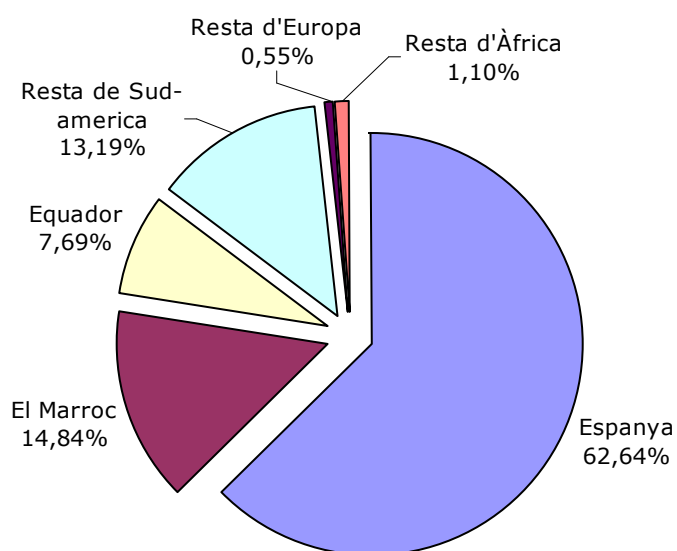

Nacionalitat denunciants 2006-2007-2008

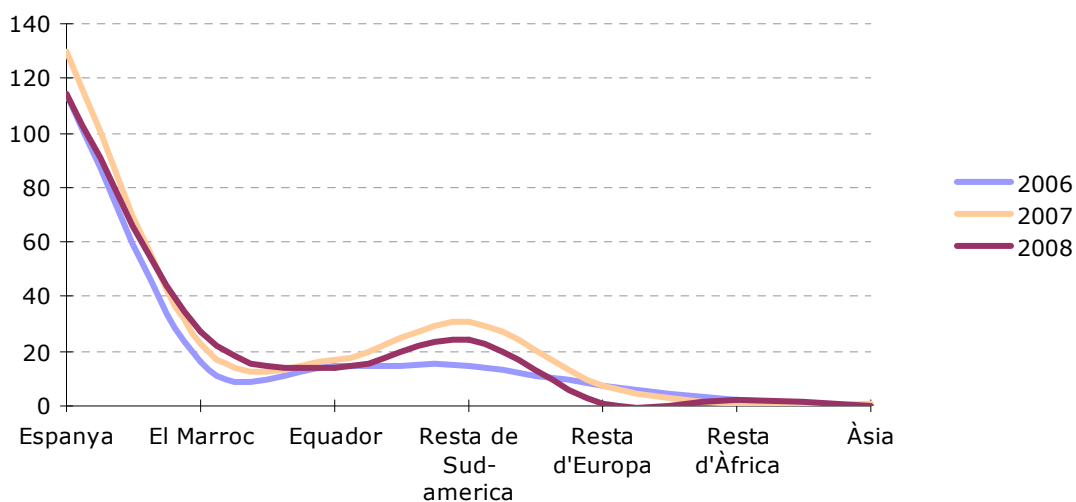

6.3.2.- Denunciats

Actuació amb els denunciats

2006-2007-2008

	2006	2007	2008	2007-2008
Detingut	118	180	160	-20
Imputat	43	30	22	-8
TOTAL	161	210	182	-28

Actuació amb els denunciats 2006-2007-2008

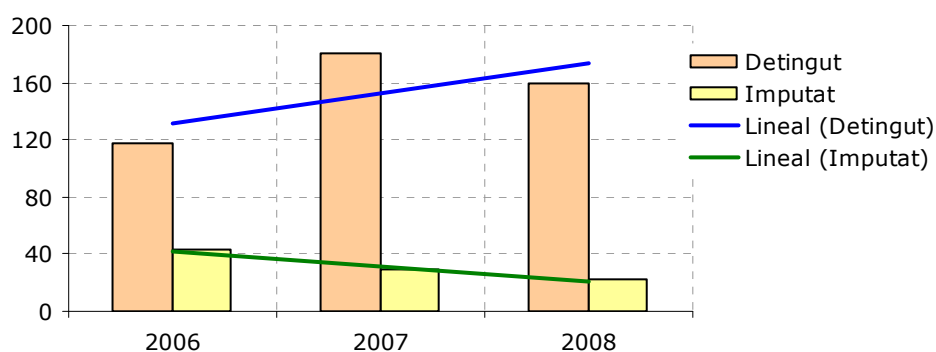

Sexe denunciats

2006-2007-2008

	2006	2007	2008	2007-2008
Home	156	196	176	-20
Dona	14	14	6	-8
TOTAL	170	210	182	-28

Sexe denunciats 2006-2007-2008

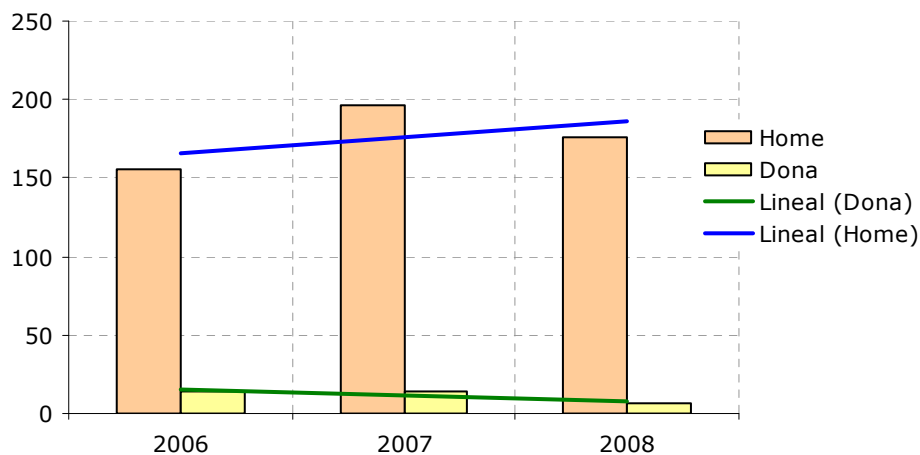

Nivell estudis denunciats

2006-2007-2008

	2006	2007	2008	2007-2008
Universitaris	1	4	4	0
Batxillerat/estudis tècnics	2	1	9	8
Secundària	0	6	4	-2
Primària	48	152	107	-45
Sense estudis	24	32	43	11
Altres estudis/no consta	95	15	15	0
TOTAL	170	210	182	-28

Nivells d'estudis denunciats 2006-2007-2008

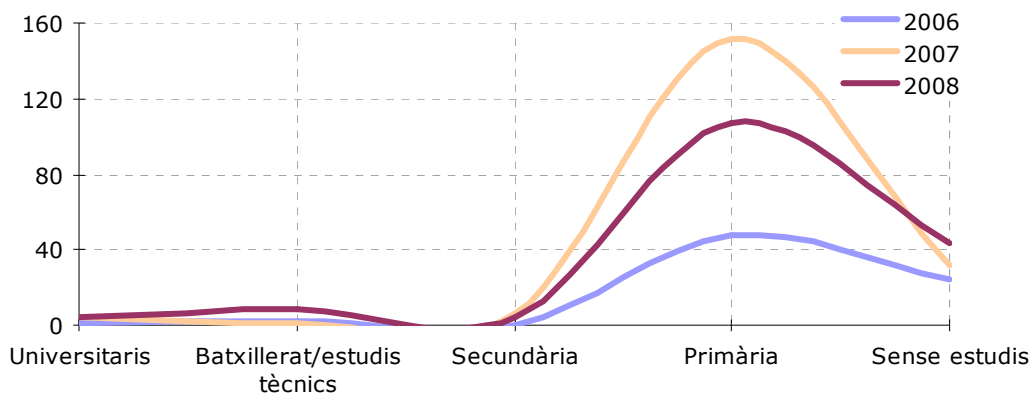

Edat denunciats

2006-2007-2008

edat	2006	2007	2008	2007-2008
00 a 10	0	0	0	0
10 a 15	0	0	1	1
16 a 20	3	3	8	5
21 a 25	12	19	19	0
26 a 30	27	34	28	-6
31 a 35	30	39	24	-15
36 a 40	23	40	38	-2
41 a 45	27	27	22	-5
46 a 50	17	14	18	4
51 a 55	7	3	9	6
56 a 60	5	3	2	-1
61 a 65	4	2	5	3
66 a 70	3	6	7	1
71 a 75	1	2	1	-1
76 a 80	1	1	0	-1
més de 80	1	4	0	-4
no consta	9	13	1	-12
TOTAL	170	210	182	-28

Edat denunciats 2006-2007-2008

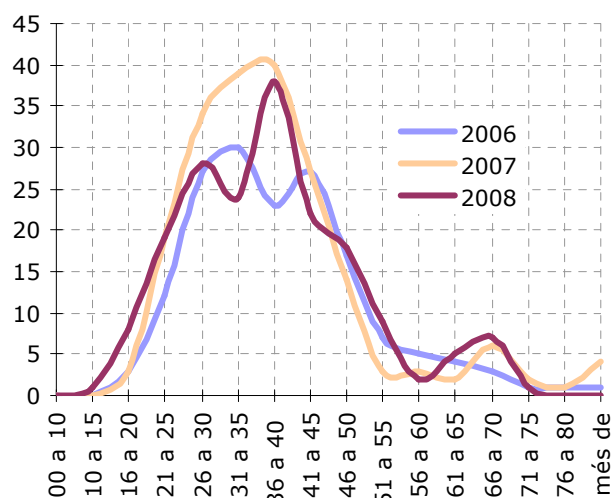

Relació del denunciat amb la víctima
2006-2007-2008

	2006	2007	2008	2007-2008
Matrimoni	32	56	50	-12,00%
Ex parella de fet	38	32	25	-28,00%
Parella de Fet	25	32	34	5,88%
Ex matrimoni	25	26	15	-73,33%
Ex nuvi	18	16	9	-77,78%
Nuvi	1	14	10	-40,00%
Fill/Filla	6	11	16	31,25%
Germà/Germana	1	10	8	-25,00%
Pare/Mare	5	6	5	-20,00%
Gendre/Nora	0	3	2	-50,00%
Altres	1	1	3	66,67%
Avi/Àvia	1	1	0	-100,00%
Cunyats	0	1	4	75,00%
Sogre	1	0	1	100,00%
No consta	16	1	0	
TOTAL	170	210	182	-15,38%

Relació amb la víctima
2006 - 2007 - 2008

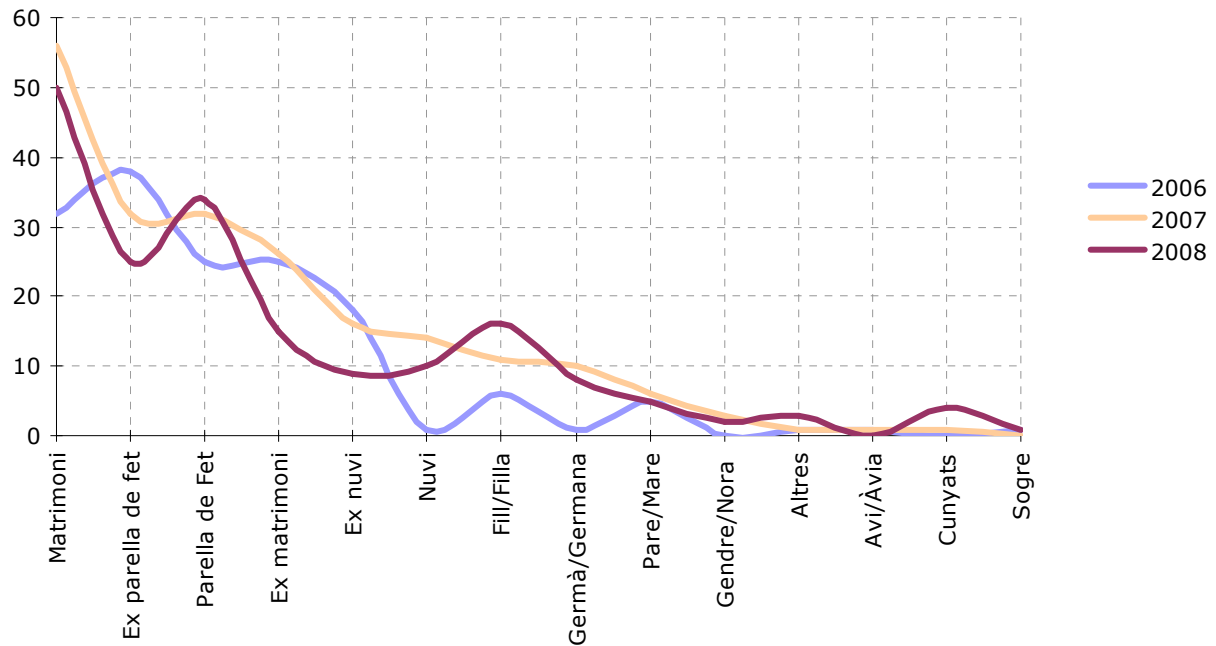

Adiccions dels denunciats (dades facilitades pel denunciant)
2006-2007-2008

	2006	2007	2008	2007-2008
Alcohol	41	86	45	-41
Drogues	13	27	19	-8
Ludopaties	0	0	1	1
Cap	56	47	46	-1
Es desconeix	59	50	71	21
TOTAL	169	210	182	-28

Adiccions denunciats
2006-2007-2008

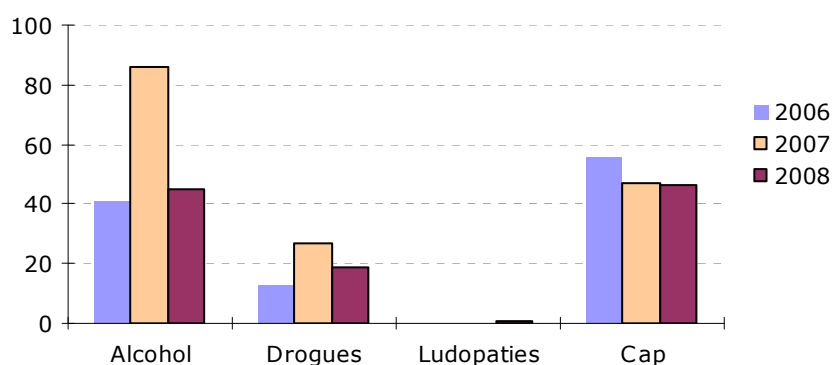

Nacionalitats dels denunciats
2006-2007-2008

	2006	2007	2008	2007-2008
Espanya	98	125	96	-30,21%
Marroc	29	36	40	10,00%
Resta Sudamerica	18	28	25	-12,00%
Equador	10	11	11	0,00%
Resta Europa	5	7	1	-600,00%
Resta Africa	3	2	3	33,33%
Asia	0	1	0	-100,00%
No consta	7	0	6	
TOTAL	170	210	182	-15,38%

Nacionalitat denunciats
2006-2007-2008

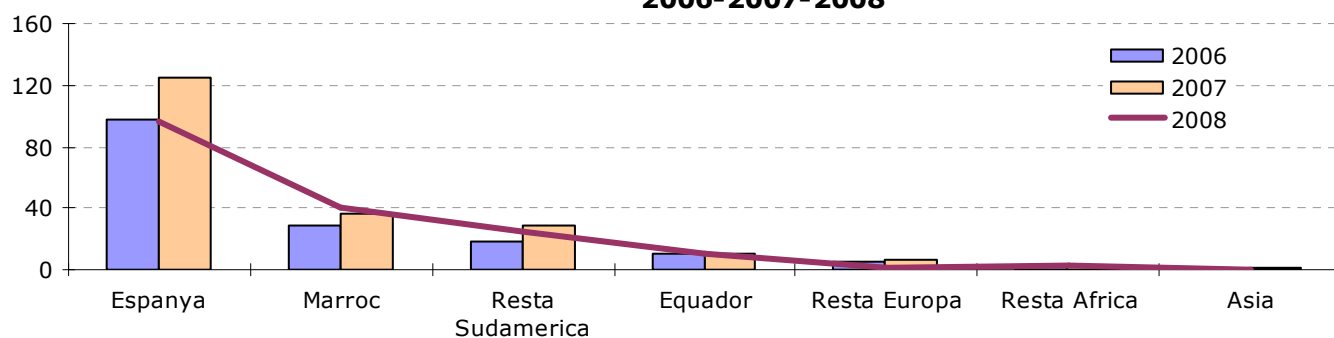

6.4.- DADES U.A.V. (Unitat d'atenció a la víctima)

6.4.1.- Ordres de protecció i altres dades

Denúncies Violència Domèstica 2007-2008 **dades DataWeb ***

Fet delictiu	2007	%	2008	%
Maltractaments en l'àmbit familiar i la llar	268	60,50%	278	56,39%
Violència física/psíquica a l'àmbit familiar	175	39,50%	215	43,61%
	443		493	

* Segons dades de la Data Web, fets localitzats a Terrassa

diligències per: Violència física/psíquica a l'àmbit familiar i Maltractaments en l'àmbit familiar i a la llar

U.A.V. (Unitat d'Atenció a la Victima) * 2008

Casos atesos U.A.V.

Delictes V. Domèstica / V. Gènere	125	79,62%
Faltes V. Domèstica / V. Gènere	2	1,27%
Trencament d'ordre d'allunyament	55	35,03%
Total intervencions	182	
Delictes	180	114,65%
Faltes	2	1,27%

Intervenció amb els denunciats

Detinuts	160	101,91%
Imputats	22	14,01%

Ordres d'allunyament

Període de gener - desembre 2008		
Sol·licitades	137	75,27%
No sol·licitades	45	24,73%
Concedides	89	64,96%
No concedides	48	35,04%

Ordres d'allunyament en vigor

A data 31-12-2008	876
Quebrantament ordres d'allunyament 2008	55

Altres dades d'atenció a la víctima 2008

Diligències realitzades d'ofici	60
---------------------------------	----

Casos atesos a la U.A.V sense denúncia de gener - desembre 2008

Període de gener - desembre 2008 7

Tele assistències tramitades per Serveis Socials

Períodes	2006	2007	2008
	21	18	21
Concedides desde any 2005			72
Tele assistències en vigor any 2008			51

* Dades de la UAV (Unitat d'atenció a la Víctima), de denúncies relacionades amb violència domèstica, ocorregudes a Terrassa i fora d'aquesta localitat i atesos en aquesta unitat.

Es donen múltiples variables:

- Diligències tramitades per delictes amb sol·licitud d'O.P i el jutjat no les concedeix.
- Dilig. Tramitades per delictes sense sol·licitud d'O.P i el jutjat d'ofici dicta mesures d'allunyament.
- Dilig. Tramitades per falta sense sol·licitud d'O.P i el jutjat d'ofici dicta mesures d'allunyament.
- Dilig. Tramitades per falta amb sol·licitud d'O.P i el jutjat no les concedeix.

7.- Objectes intervinguts

7.1.- EXPEDIENTS

7.1.1.- Expedients objectes intervinguts per mesos

Expedients per objectes intervinguts MMEE - PM **per mesos 2008***

	MMEE**	PM*** tramitats	PM*** No tramitats	TOTAL	% del total
Gen	5	4	2	11	4,85%
Feb	2	2	9	13	5,73%
Mar	3	10	13	26	11,45%
Abr	6	8	18	32	14,10%
Mai	5	10	15	30	13,22%
Jun	6	5	3	14	6,17%
Jul	3	2	4	9	3,96%
Ago	4	7	11	22	9,69%
Set	4	9	3	16	7,05%
Oct	2	6	9	17	7,49%
Nov	4	7	10	21	9,25%
Des	7	6	3	16	7,05%
TOTAL	51	76	100	227	100,00%

Es pot donar que un expedient tingui més d'un objecte

* Els objectes són tramitats a la Direcció General de Seguretat Ciutadana (DGSC), i els tràmits es realitzen a la Divisió d'Investigació i Inspecció (DII) de la Policia Municipal de Terrassa. Els fets tipificats són: Exhibició d'objectes perillosos finalitat intimidada, Intervenció temporal d'armes/ efectes, Tinença o util. d'armes reglam. excedint-se límits, Tinença o utilització d'armes prohibides, Tinença o utilització d'armes reglam. sense docum.

** Dades de la DataWeb i per la tipificació abans detallada.

*** Dades de l'aplicació interna d'intervencions d'objectes de la Policia Municipal de Terrassa, on consta les dades dels expedients tramitats a la DGSC i els no tramitats, es dona el cas que hi ha expedients tramitats que no consten a la DataWeb, degut a que han estat tipificat amb altre codi principal.

Expedients per objectes intervinguts MMEE-PM 2008

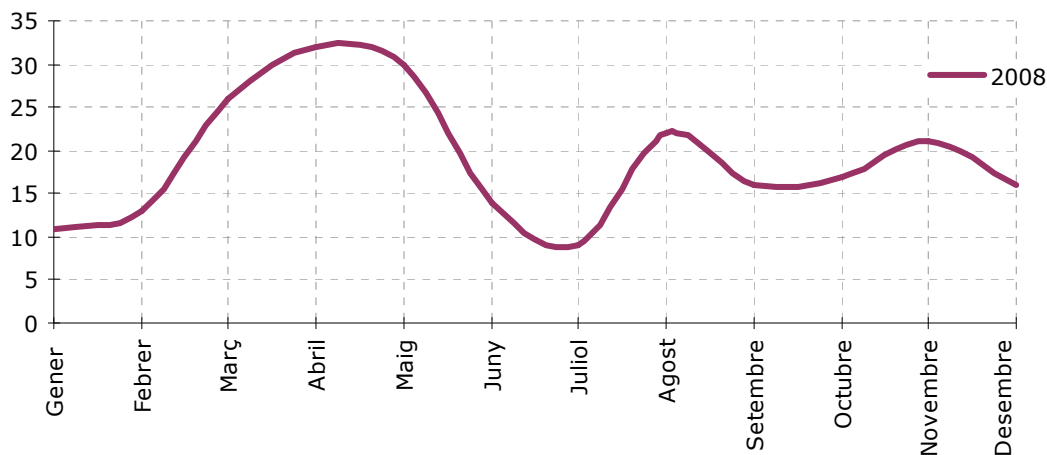

Expedients per objectes intervinguts per PM
per mesos 2006-2007-2008

	2006	2007	2008	2007-2008
Gener	15	10	6	-66,67%
Febrer	15	10	11	9,09%
Març	13	17	23	26,09%
Abril	15	29	26	-11,54%
Maig	21	14	25	44,00%
Juny	31	7	8	12,50%
Juliol	23	3	6	50,00%
Agost	53	16	18	11,11%
Setembre	20	25	12	-108,33%
Octubre	43	18	15	-20,00%
Novembre	19	14	17	17,65%
Desembre	5	6	9	33,33%
Altres*		5		
TOTAL	273	174	176	1,14%

**Objectes intervinguts a l'any 2006 i tramitats a l'any 2007

Expedients per objectes intervinguts per PM
2006-2007-2008

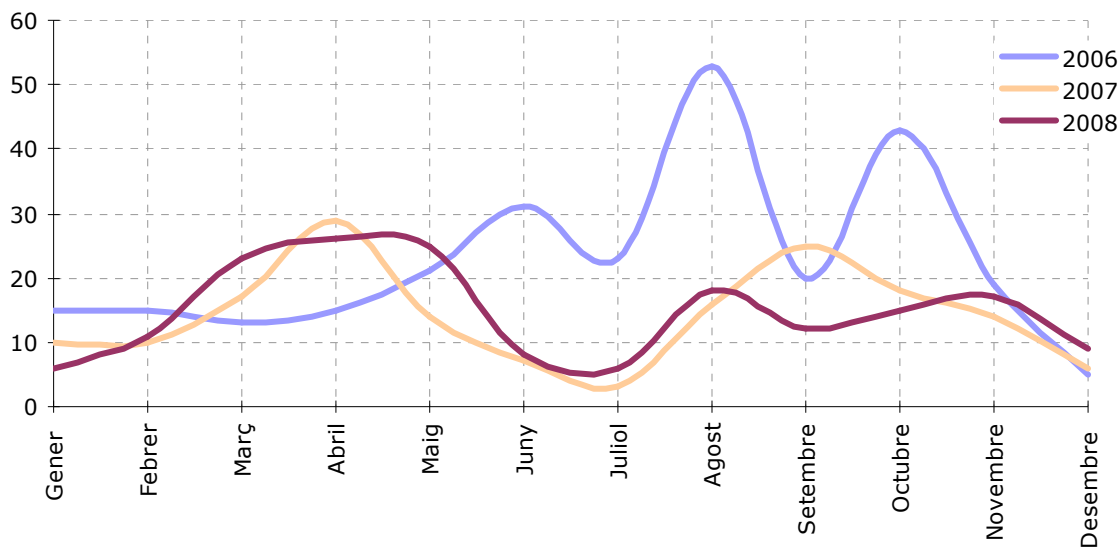

7.1.2.- Expedients objectes intervinguts per barris

Expedients per intervenció d'objectes **per barris 2006-2007-2008**

	2006	2007	2008	2007-2008	
1 Centre	24	17	24	7	29,17%
2 Ca n'Anglada	37	24	19	-5	-26,32%
3 Sant Pere Nord	15	13	19	6	31,58%
4 Les Arenes- La Grípa - Can Motllor	8	14	11	-3	-27,27%
5 Ca n'Aurell	15	15	9	-6	-66,67%
6 La Maurina	12	6	9	3	33,33%
7 P.I. Santa Eulàlia	2	2	8	6	75,00%
8 Ègara	8	4	7	3	42,86%
9 Can Boada (Casc Antic)	2	3	6	3	50,00%
10 Roc Blanc	16	5	5	0	0,00%
11 Torrent d'en Pere Parres	0	3	5	2	40,00%
12 Cementiri Vell	15	3	4	1	25,00%
13 P.I. Santa Margarida	12	4	4	0	0,00%
14 Sant Llorenç	3	2	4	2	50,00%
15 Sant Pere	14	7	4	-3	-75,00%
16 Can Palet	6	1	3	2	66,67%
17 Can Tusell	9	2	3	1	33,33%
18 Pl. Catalunya- Escola Industrial	3	2	3	1	33,33%
19 Torre-Sana	0	5	3	-2	-66,67%
20 Vallparadís	6	3	3	0	0,00%
21 Vilardell	0	0	3	3	100,00%
22 Antic Poble de Sant Pere	0	0	2	2	100,00%
23 Can Jofresa	4	1	2	1	50,00%
24 Can Parellada	5	5	2	-3	-150,00%
25 Montserrat	8	3	2	-1	-50,00%
26 P.I. Can Parellada	0	1	2	1	50,00%
27 Poble Nou - Zona Esportiva	16	8	2	-6	-300,00%
28 Segle XX	6	4	2	-2	-100,00%
29 Guadalthorçe	0	0	1	1	100,00%
30 P.I. Can Guitard	3	0	1	1	100,00%
31 P.I. Can Petit	4	2	1	-1	-100,00%
32 P.I. Nord	3	0	1	1	100,00%
33 Pla del Bon Aire	2	0	1	1	100,00%
34 Sector Montserrat	0	2	1	-1	-100,00%
35 Can Boada del Pi	2	0	0	0	0,00%
36 Can Gonteres	0	0	0	0	0,00%
37 Can Palet de Vista Alegre	0	1	0	-1	-100,00%
38 Can Palet II	0	3	0	-3	-300,00%
39 Can Roca	1	2	0	-2	-200,00%
40 Disseminats	1	1	0	-1	-100,00%
41 Els caus - Els pinetons	2	0	0	0	0,00%
42 Font de l'Espardenyera	0	0	0	0	0,00%
43 La Cogullada	2	2	0	-2	-200,00%
44 Les Fonts	2	1	0	-1	-100,00%
45 Les Martines	5	0	0	0	0,00%
46 P.I. Colom II	0	0	0	0	0,00%
47 P.I. Els Bellots	0	0	0	0	0,00%
47 Pla del Bon Aire- El Garrot	0	0	0	0	0,00%
48 Vista Alegre	0	0	0	0	0,00%
49 Xúquer	0	3	0	-3	-300,00%
TOTAL	195	174	176	2	1,14%

7.1.3.- Expedients objectes intervinguts per districtes

Expedients d'objectes 2008

per districtes

2008	
Districte I	36
Districte II	28
Districte III	25
Districte IV	23
Districte V	18
Districte VI	46
TOTAL	176

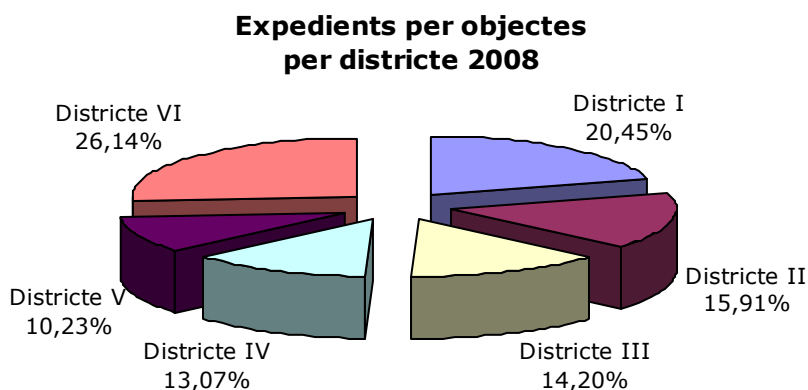

Expedients per intervenció d'objectes

per districtes 2006-2007-2008

Districte	2006	2007	2008	2007-2008
Districte I	48	25	36	11
Districte II	45	34	28	-6
Districte III	40	26	25	-1
Districte IV	50	29	23	-6
Districte V	40	23	18	-5
Districte VI	50	37	46	9
Indeterminats	14			0
TOTAL	287	174	176	2

Expedients per intervenció d'objectes per districte 2006-2007-2008

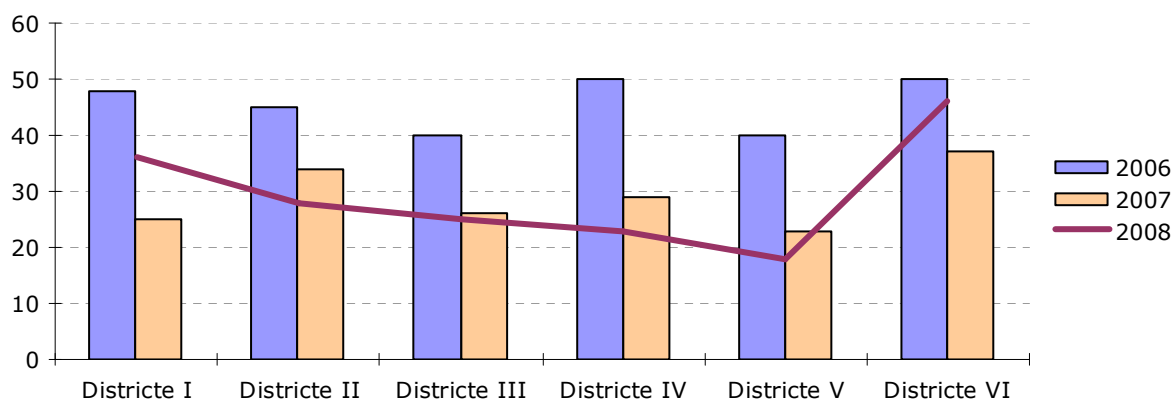

7.2.- OBJECTES

7.2.1.- Objectes intervinguts

Objectes perillosos intervinguts tramitats * 2006-2007-2008

	2006*	2007**	2008**	2007-2008
Tramitats	48	106	96	-9,43%
No tramitats	228	109	113	3,67%
TOTAL	276	215	209	-2,79%

* Aquest són el total d'objectes intervinguts, un expedient pot tenir més d'un objecte, ja que a una persona s'obre un expedient i se'l pot intervenir més d'un objecte.

** Tramitats a la subdelegació de govern fins l'octubre, novembre i desembre a la DGSC

*** Tramitats a la Direcció de Seguretat ciutadana (DGSC)

Objectes perillosos intervinguts 2006-2007-2008

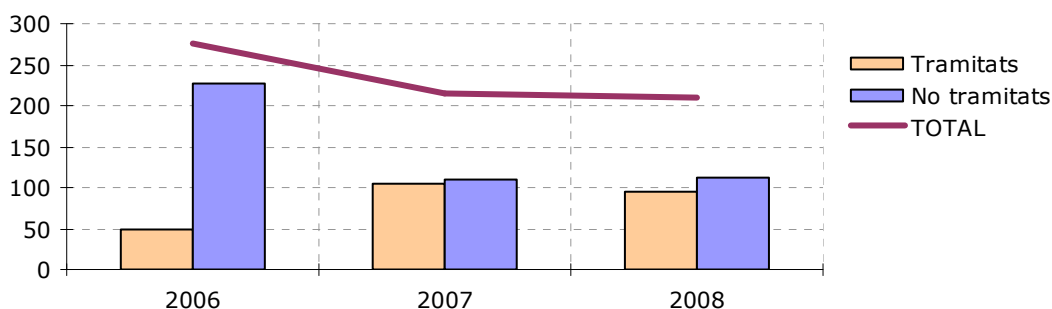

Tipus d'objectes intervinguts 2007-2008

tipus	2007	2008	2007-2008
Arma blanca	169	143	-18,18%
Altres	15	28	46,43%
Objecte contundent	29	28	-3,57%
Arma simulada	2	8	75,00%
Arma de foc	0	2	100,00%
TOTAL	215	207	-3,86%

Tipus d'objectes intervinguts 2007-2008

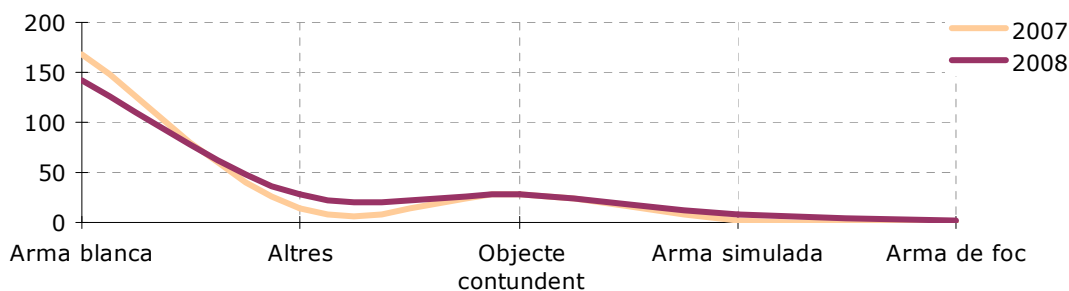

Tipus d'objectes intervinguts

any 2008

total objectes intervinguts	
1 Navalles	95
2 Ganivets	25
3 Sprays defensa	10
4 Tornavís	8
5 Bats Beisbol	7
6 Cuters	7
7 Xeringuilles	6
8 Pals	5
9 Destrals	4
10 Pistoles simulades	4
11 Tisores	4
12 Defenses	3
13 Defenses extensibles	3
14 Martells	3
15 Pistoles de balins	3
16 Puny americà	3
17 Katana	2
18 Tenalles	2
19 Alicates	1
20 Barra de ferro	1
21 Bastons de fusta amb pinxo	1
22 Cable tipus porra	1
23 Cadena de ferro	1
24 Defenses elèctriques	1
25 Escarpes	1
26 Escopeta de perdigons	1
27 Espatula	1
28 Manega cablejats	1
29 Matxets	1
30 peça de gimnàs	1
31 Perdigons	1
32 Punxó metàl·lic en canya de bambú	1
33 Serres	1
TOTAL	209

Pot donar-se el cas que a una mateixa persona se li hagi intervingut més d'un objecte

Tipus d'objectes intervinguts

Més de cinc objectes, 2006-2007-2008

tipus	2006	2007	2008	2007-2008
1 Navalles	115	110	95	-15,79%
2 Ganivets	48	36	25	-44,00%
3 Sprays defensa	7	3	10	70,00%
4 Tornavís	3	8	8	0,00%
5 Cuters	14	14	7	-100,00%
6 Bats Beisbol	3	6	7	14,29%
7 Pals	17	6	5	-20,00%

8.- Substàncies Intervingudes

8.1.- INTERVENCIIONS DE SUBSTÀNCIES

8.1.1.- Intervenció de substàncies per mesos

Expedients PM per intervencions de substàncies* **per mesos 2008**

Gen	Feb	Mar	Abr	Mai	Jun	Jul	Ago	Set	Oct	Nov	Des	Total
72	37	70	56	70	46	27	77	69	128	93	36	781
10,50%	5,39%	10,20%	8,16%	10,20%	6,71%	3,94%	11,22%	10,06%	18,66%	13,56%	5,25%	

* Aquestes dades són de l'aplicació interna de substàncies 2008, en la que consten totes les intervencions de substàncies realitzades per la Policia Municipal, de les quals algunes són tramitades a la DGSC i altres són dipositades en la prefectura d'aquesta policia al ser l'autor menor d'edat o desconegut.

**Les substàncies son tramitades a la Direcció General de Seguretat Ciutadana (DGSC), i els tràmits es realitzen a la Divisió d'Investigació i Inspecció (DII) de la Policia Municipal de Terrassa.

Intervencions de substàncies **per mesos 2008**

	Gen	Feb	Mar	Abr	Mai	Jun	Jul	Ago	Set	Oct	Nov	Des	Total
P.M. Terrassa *	72	37	70	56	70	46	27	77	69	128	93	36	781
MMEE **	26	13	29	30	18	10	12	27	19	32	33	19	268
TOTAL	98	50	99	86	88	56	39	104	88	160	126	55	1049

* Dades de l'aplicació interna de substàncies

** Dades obtingudes de l'aplicació DataWeb, dels fets: Consum de drogues tòxiques, estupefaents o subs., Consum o tinença drogues o abandonament estris i Tinença il·lícita de drogues tòxiques, estupefaent.

Expedients per intervencions de substàncies **per mesos 2006-2007-2008**

	2006	2007	2008	2007-2008	
Gener		35	28	72	157,14%
Febrer		42	29	37	27,59%
Març		22	51	70	37,25%
Abril		39	51	56	9,80%
Maig		46	81	70	-13,58%
Juny		48	48	46	-4,17%
Juliol		71	37	27	-27,03%
Agost		80	53	77	45,28%
Setembre		55	78	69	-11,54%
Octubre		97	106	128	20,75%
Novembre		71	79	93	17,72%
Desembre		28	45	36	-20,00%
2006*			22		
TOTAL		634	708	781	10,31%

*Objectes intervinguts a l'any 2006 i tramitats a l'any 2007

Intervencions de Substàncies per mesos 2006-2007-2008

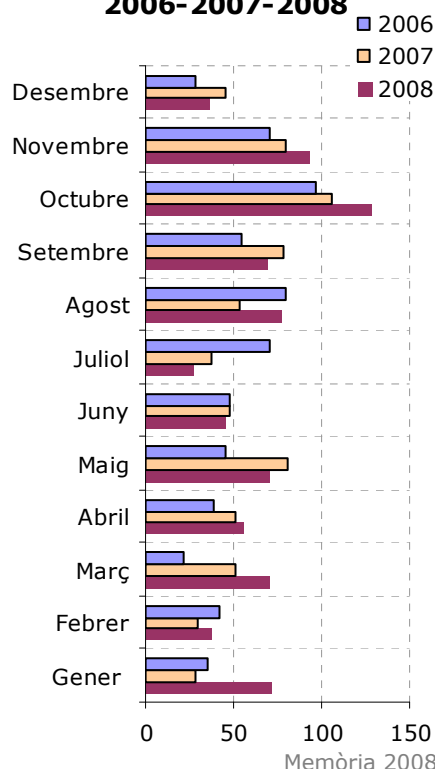

8.1.2.- Intervenció de substàncies per barris

Expedients per intervenció de substàncies 2008

Per barris

	Total
1 Centre	140
2 Ca n'Anglada	94
3 Ca n'Aurell	80
4 La Maurina	68
5 Sant Pere Nord	56
6 Roc Blanc	33
7 Sant Pere	29
8 Les Arenes- La Grípa - Can Motllor	24
9 P.I. Santa Margarida	21
10 Ègara	19
11 Pl. Catalunya- Escola Industrial	18
12 P.I. Santa Eulàlia	17
13 La Cogullada	14
14 Can Palet	13
15 Cementiri Vell	13
16 Poble Nou - Zona Esportiva	12
17 Segle XX	12
18 Can Boada (Casc Antic)	10
19 Can Jofresa	10
20 Antic Poble de Sant Pere	8
21 Torre-Sana	8
22 Can Palet II	7
23 Guadalhorce	7
24 Sant Llorenç	7
25 Vallparadís	7
26 Sector Montserrat	6
27 Can Boada del Pi	5
28 Can Parellada	5
29 P.I. Can Parellada	5
30 Can Roca	4
31 Les Martines	3
32 P.I. Can Petit	3
33 P.I. Nord	3
34 Torrent d'en Pere Parres	3
35 Vilardell	3
36 Can Tusell	2
37 Disseminats	2
38 P.I. Els Bellots	2
39 Vista Alegre	2
40 Les Fonts	1
41 Montserrat	1
42 P.I. Can Guitard	1
43 Pla del Bon Aire	1
44 Torrebonica	1
45 Xúquer	1
46 Can Gonteres	0
47 Can Palet de Vista Alegre	0
48 Font de l'Espardenyera	0
49 P.I. Colom II	0
50 Pla del Bon Aire- El Garrot	0
TOTAL	781

Expedients per intervenció de substàncies
per barris 2006-2007-2008

	2006	2007	2008	2007-2008
1 Centre	72	66	140	74
2 Ca n'Anglada	56	111	94	-17
3 Ca n'Aurell	29	67	80	13
4 La Maurina	28	43	68	25
5 Sant Pere Nord	63	51	56	5
6 Roc Blanc	10	18	33	15
7 Sant Pere	27	16	29	13
8 Les Arenes- La Grípa - Can Motllor	24	40	24	-16
9 P.I. Santa Margarida	16	24	21	-3
10 Ègara	28	16	19	3
11 Pl. Catalunya- Escola Industrial	10	13	18	5
12 P.I. Santa Eulàlia	7	4	17	13
13 La Cogullada	17	19	14	-5
14 Can Palet	22	11	13	2
15 Cementiri Vell	11	12	13	1
16 Poble Nou - Zona Esportiva	15	16	12	-4
17 Segle XX	4	19	12	-7
18 Can Boada (Casc Antic)	7	11	10	-1
19 Can Jofresa	12	9	10	1
20 Antic Poble de Sant Pere	0	0	8	8
21 Torre-Sana	22	7	8	1
22 Can Palet II	0	6	7	1
23 Guadalhorce	2	3	7	4
24 Sant Llorenç	3	16	7	-9
25 Vallparadís	5	7	7	0
26 Sector Montserrat	0	9	6	-3
27 Can Boada del Pi	12	5	5	0
28 Can Parellada	22	15	5	-10
29 P.I. Can Parellada	0	1	5	4
30 Can Roca	14	3	4	1
31 Les Martines	6	0	3	3
32 P.I. Can Petit	7	6	3	-3
33 P.I. Nord	3	6	3	-3
34 Torrent d'en Pere Parres	5	10	3	-7
35 Vilardell	5	4	3	-1
36 Can Tusell	26	3	2	-1
37 Disseminats	0	12	2	-10
38 P.I. Els Bellots	10	8	2	-6
39 Vista Alegre	0	0	2	2
40 Les Fonts	6	6	1	-5
41 Montserrat	10	2	1	-1
42 P.I. Can Guitard	4	0	1	1
43 Pla del Bon Aire	13	0	1	1
44 Torrebonica	0	0	1	1
45 Xúquer	0	9	1	-8
46 Can Gonteres	0	0	0	0
47 Can Palet de Vista Alegre	1	4	0	-4
48 Font de l'Espardenyera	0	0	0	0
49 P.I. Colom II	0	0	0	0
50 Pla del Bon Aire- El Garrot	0	0	0	0
TOTAL	634	708	781	73

8.1.3.- Intervenció de substàncies per barris i districtes

Expedients per intervenció de substàncies 2008

per població de barris i districtes

	total interven.	% tramitacions barri / total	total habitants	% habitants barri / total
<u>Districte 1</u>	186	23,82%	33.683	16,22%
1 Pl. Catalunya- Escola Industrial	18	2,30%	4.941	2,38%
2 Cementiri Vell	13	1,66%	6.403	3,08%
3 Centre	140	17,93%	17.304	8,33%
4 Vallparadís	7	0,90%	4.470	2,15%
5 Antic Poble de Sant Pere	8	1,02%	565	0,27%
<u>Districte 2</u>	113	14,47%	20.399	9,82%
1 Montserrat	1	0,13%	1.939	0,93%
2 Vilardell	3	0,38%	876	0,42%
3 Torre-Sana	8	1,02%	3.529	1,70%
4 Ca n'Anglada	94	12,04%	13.967	6,73%
5 Sector Montserrat	6	0,77%		
6 Torrebonica	1	0,13%		
Disseminats			88	0,04%
<u>Districte 3</u>	102	13,06%	31.809	15,32%
1 Can Parellada	5	0,64%	6.090	2,93%
2 Les Fonts	1	0,13%	2.167	1,04%
3 Can Jofresa	10	1,28%	2.107	1,01%
4 Guadalhorce	7	0,90%	1.382	0,67%
5 Can Palet II	7	0,90%	1.218	0,59%
6 Xúquer	1	0,13%	1.277	0,61%
7 Segle XX	12	1,54%	5.494	2,65%
8 Can Palet	13	1,66%	12.056	5,81%
9 P.I. Santa Eulàlia	17	2,18%		
10 P.I. Els Bellots	2	0,26%		
11 P.I. Santa Margarida	21	2,69%		
12 P.I. Can Parellada	5	0,64%		
13 P.I. Can Guitard	1	0,13%		
14 P.I. Colom II				
Disseminats			18	0,01%
<u>Districte 4</u>	200	25,61%	37.644	18,13%
1 Ca n'Aurell	80	10,24%	17.439	8,40%
2 La Maurina	68	8,71%	7.967	3,84%
3 La Cogullada	14	1,79%	5.014	2,41%
4 Roc Blanc	33	4,23%	5.438	2,62%
5 Can Palet de Vista Alegre		0,00%	1.269	0,61%
6 Les Martines	3	0,38%	476	0,23%
7 Vista Alegre	2	0,26%		
Disseminats			32	0,02%

Expedients per intervenció de substàncies
per districtes 2006-2007-2008

	2006	2007	2008	2007-2008
Districte 1	98	98	186	88
Districte 2	93	133	113	-20
Districte 3	105	115	102	-13
Districte 4	91	151	200	49
Districte 5	93	61	64	3
Districte 6	154	138	114	-24
Indeterminats	0	12	2	-10
TOTAL	634	708	781	73

**Intervencions de substàncies
per districte 2006-2007-2008**

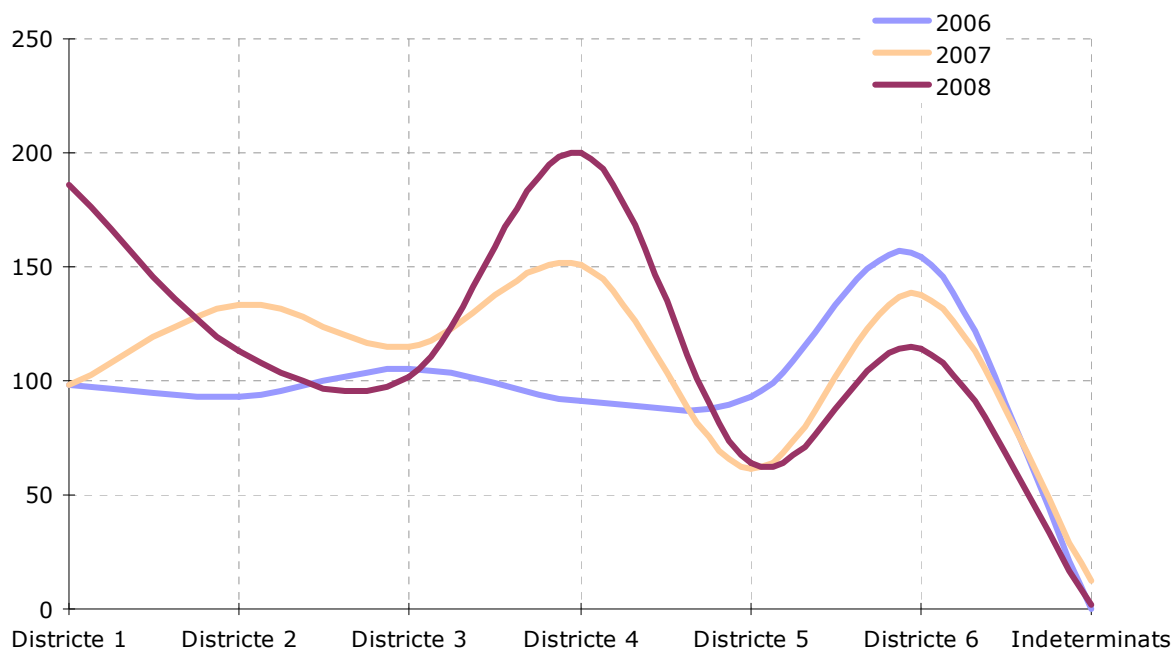

8.1.4.- Intervenció de substàncies. Persones implicades

Intervencions de substàncies 2008

Persones implicades amb l'intervenció de substàncies

	total
home	800
dona	52
TOTAL	852

* Es dona el cas de que a la mateixa persona se l'ha intervingut més d'una substància

Substàncies intervingudes i persones

Implicats per edat, sexe i substància 2008

EDAT	HAIXIX			MARIHUANA			COCAÏNA			PASTILLES			ALTRES		
	H	D	Tot	H	D	Tot	H	D	Tot	H	D	Tot	H	D	Tot
0 a 14	1		1			0			0			0			0
15	6	3	9	4	1	5			0			0			0
16	15		15	15	1	16			0			0			0
17	33	2	35	13	1	14	1	1	2			0	1		1
18	47	12	59	32	4	36	4		4			0	1		1
19	47	1	48	21	3	24	4		4	1		1	3		3
20	35	2	37	19		19	6		6			0			0
21	35	1	36	18	1	19	7		7			0	1		1
22	30	3	33	20		20	4		4			0	1		1
23	21	1	22	3		3	4		4	1		1	1		1
24	21	1	22	3		3	2		2		1	1	2		2
25	26	3	29	4		4	6		6			0			0
26	16		16	9		9	3		3			0			0
27	18		18	6		6	9		9			0			0
28	13	2	15	6		6	8		8			0			0
29	17	1	18	2		2	5	1	6			0			0
30	18		18	3		3	4		4			0			0
31	13		13	4		4	6		6	0		0	1		1
32	6		6	3		3	3	1	4			0		1	1
33	11		11	1		1	5		5			0			0
34	6		6			0	3		3			0	1		1
35	5		5			0	3	1	4			0			0
36	8		8	2		2	2		2			0			0
37	5		5	2		2	3		3			0			0
38	7		7	1		1	3		3	1		1			0
39			0			0	2		2			0			0
40	3		3			0	3		3			0			0
41-45	9		9	4		4	7	1	8			0			0
46-50	7		7			0	2	2	4			0			0
INDETER.	1		1			0	1		1			0			0
TOTAL	480	32	512	195	11	206	110	7	117	3	1	4	12	1	13

* Es dona el cas de que a la mateixa persona se l'ha intervingut més d'una substància

Tramitació de substàncies 2008

Persones relacionades amb l'intervenció de substàncies

edat	homes	dones	total
0-14	1	0	1
15	10	4	14
16	30	1	31
17	48	4	52
18	84	16	100
19	76	4	80
20	60	2	62
21	61	2	63
22	55	3	58
23	30	1	31
24	28	2	30
25	36	3	39
26	28	0	28
27	33	0	33
28	27	2	29
29	24	2	26
30	25	0	25
31	24	0	24
32	12	2	14
33	17	0	17
34	10	0	10
35	8	1	9
36	12	0	12
37	10	0	10
38	12	0	12
39	2	0	2
40	6	0	6
41-45	20	1	21
46-60	9	2	11
INDETER.	2	0	2

Tramitació substàncies 2008 per edat i sexe

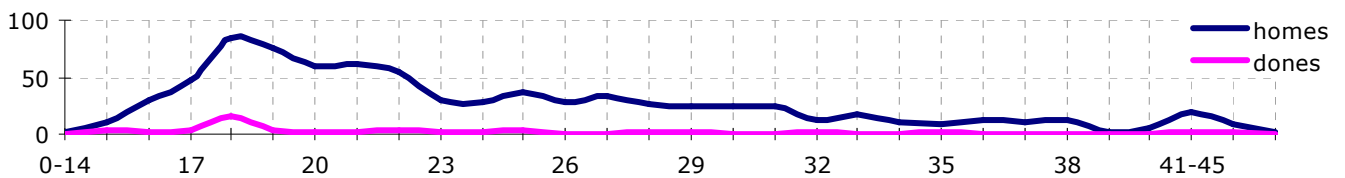

Tramitació substàncies 2008 per edat

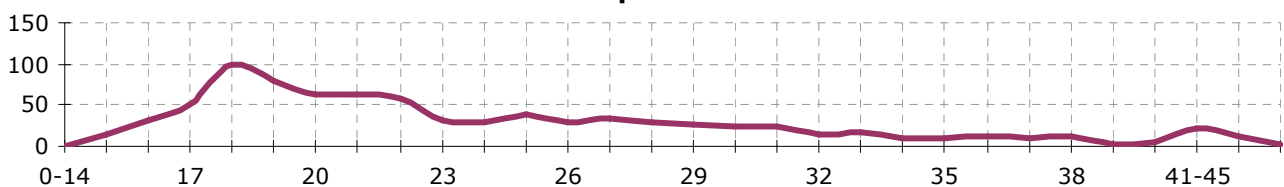

Implicats en la intervenció de substàncies

per sexe i edat 2006-2007-2008

edat	2006			2007			diferència			2008			2007-2008		
	h	d	tot	h	d	tot	h	d	tot	h	d	tot	h	d	tot
0-14	3	0	3	2	0	2	-1	0	-1	1	0	1	-1	0	-1
15	12	1	13	12	1	13	0	0	0	10	4	14	-2	3	1
16	14	5	19	17	1	18	3	-4	-1	30	1	31	13	0	13
17	27	0	27	32	4	36	5	4	9	48	4	52	16	0	16
18	45	0	45	56	6	62	11	6	17	84	16	100	28	10	38
19	62	4	66	56	2	58	-6	-2	-8	76	4	80	20	2	22
20	52	5	57	63	4	67	11	-1	10	60	2	62	-3	-2	-5
21	37	1	38	50	2	52	13	1	14	61	2	63	11	0	11
22	38	2	40	37	1	38	-1	-1	-2	55	3	58	18	2	20
23	31	2	33	31	2	33	0	0	0	30	1	31	-1	-1	-2
24	31	1	32	47	3	50	16	2	18	28	2	30	-19	-1	-20
25	23	2	25	34	4	38	11	2	13	36	3	39	2	-1	1
26	24	1	25	38	2	40	14	1	15	28	0	28	-10	-2	-12
27	28	0	28	40	2	42	12	2	14	33	0	33	-7	-2	-9
28	20	0	20	16	3	19	-4	3	-1	27	2	29	11	-1	10
29	22	1	23	22	0	22	0	-1	-1	24	2	26	2	2	4
30	12	1	13	25	0	25	13	-1	12	25	0	25	0	0	0
31	18	0	18	9	0	9	-9	0	-9	24	0	24	15	0	15
32	10	1	11	13	0	13	3	-1	2	12	2	14	-1	2	1
33	16	1	17	11	1	12	-5	0	-5	17	0	17	6	-1	5
34	7	0	7	15	1	16	8	1	9	10	0	10	-5	-1	-6
35	2	0	2	7	1	8	5	1	6	8	1	9	1	0	1
36	8	1	9	9	0	9	1	-1	0	12	0	12	3	0	3
37	13	0	13	5	0	5	-8	0	-8	10	0	10	5	0	5
38	4	1	5	12	0	12	8	-1	7	12	0	12	0	0	0
39	4	0	4	4	0	4	0	0	0	2	0	2	-2	0	-2
40	2	0	2	8	0	8	6	0	6	6	0	6	-2	0	-2
41-45	11	0	11	17	0	17	6	0	6	20	1	21	3	1	4
46-60	6	0	6	15	0	15	9	0	9	9	2	11	-6	2	-4
INDETER.	22	0	22	3	0	3	-19	0	-19	2	0	2	-1	0	-1
TOTAL	604	30	634	706	40	746	102	10	112	800	52	852	94	12	106

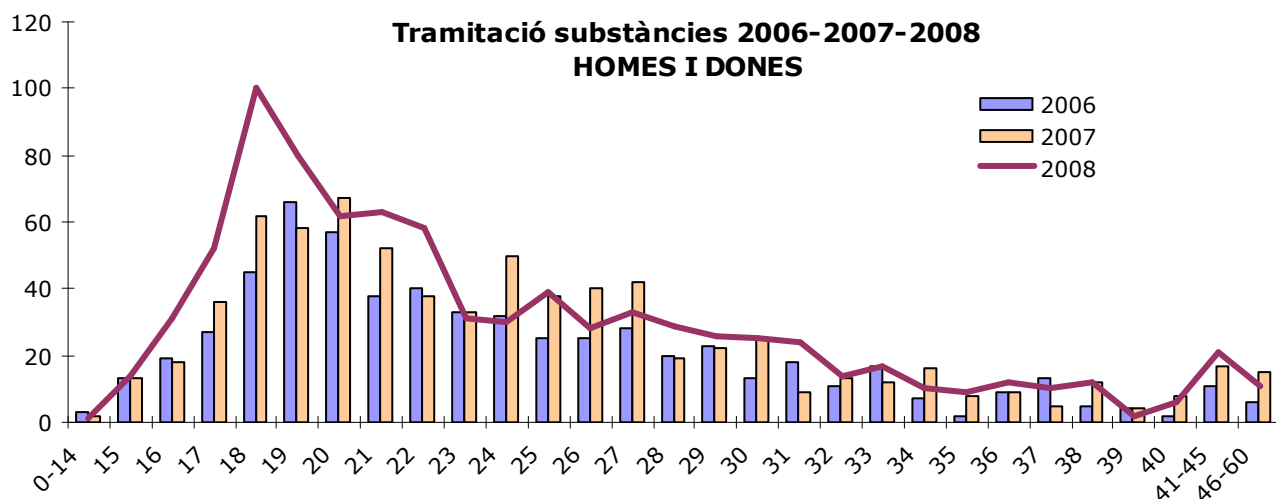

**Tramitació substàncies 2006 - 2007 - 2008
HOMES**

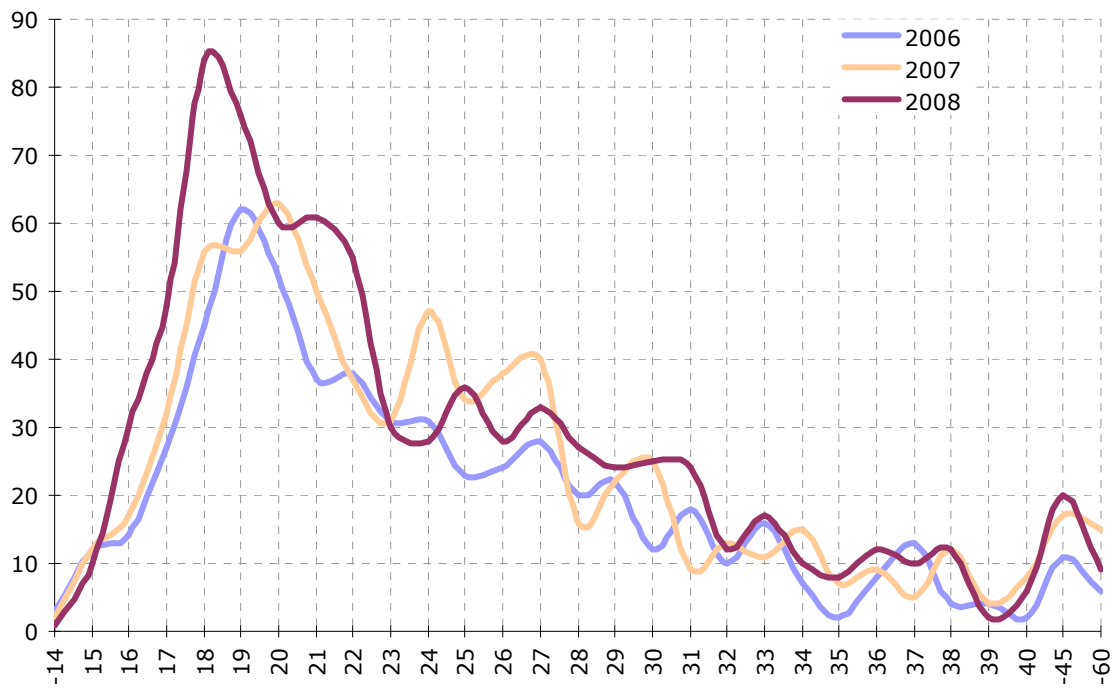

**Tramitació substàncies 2006 - 2007 - 2008
DONES**

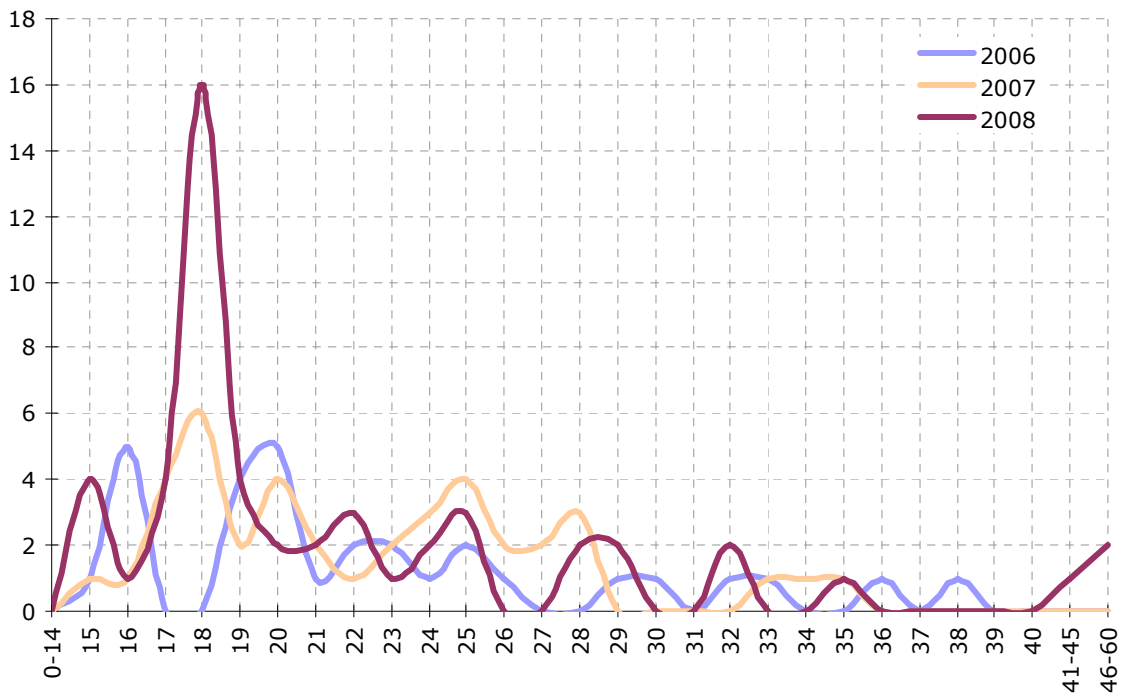

8.1.5.- Intervenció de substàncies. Tipus de substàncies

Substàncies intervingudes

tipus de substàncies 2008

substàncies intervingudes	quantitat
Haixix	512 2.899,60 grams
Marihuana	206 793,25 grams
Cocaïna	117 91,23 grams
Pastilles	4 7,00 unitats
Heroïna	4 1,70 grams
Ketamina	3 2,90 grams
Éxtasis	3 0,60 grams
Speed	2 0,90 grams
Altres	1 52,10 grams
TOTAL	852 3.849,28 grams

Substàncies intervingudes pertipus 2008

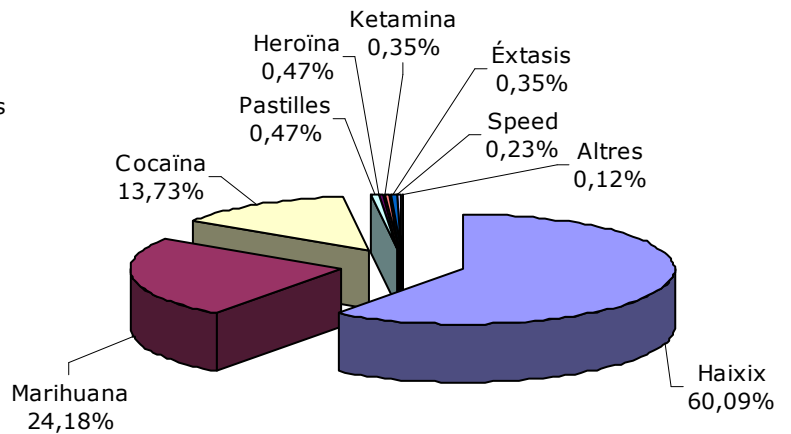

Substàncies intervingudes

tipus de substàncies i quantitat en grams

per tipus 2006-2007-2008

	2006	2007	2008	diferència
*Haixix	1.936,500	2.319,05	2.899,60	580,550
*Marihuana	579,931	1.404,51	793,25	-611,260
*Cocaïna	72,690	79,59	91,23	11,640
**Pastilles	7	34	4	-30

*pes en grams

** unitats

Substàncies intervingudes 2006-2007-2008

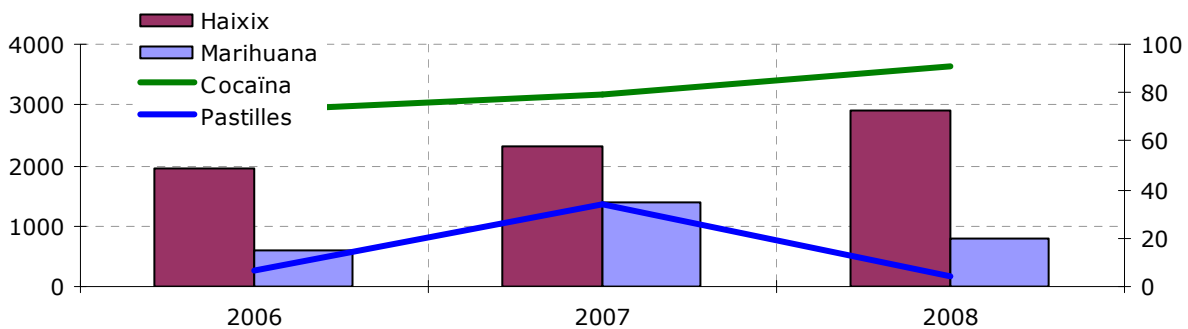

9.- Educació Viària

9.1.- DADES CENTRES GENERALS

9.1.1.- Centres participants total. Comparativa

Educació viària 2008

Centres participants *

	2005/06	2006/07	2007/08	dif.
Parvulari	25	28	15	-13
Primària	40	37	40	3
Secundària	11	12	14	2
TOTAL	76	77	69	-8

* Es dóna el cas que hi ha centres que tenen parvulari, primària i secundària

Centres participants 2006-2007-

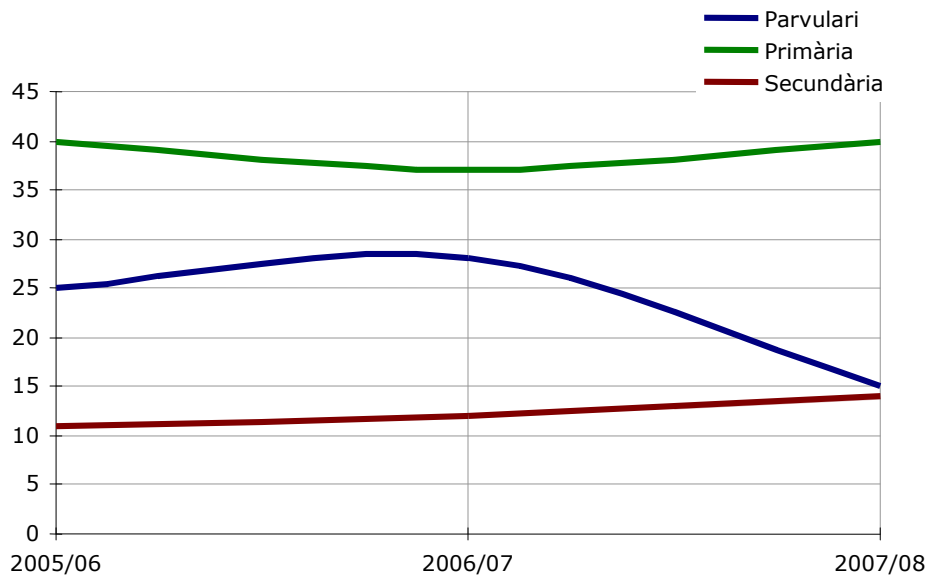

Centres participants 2008

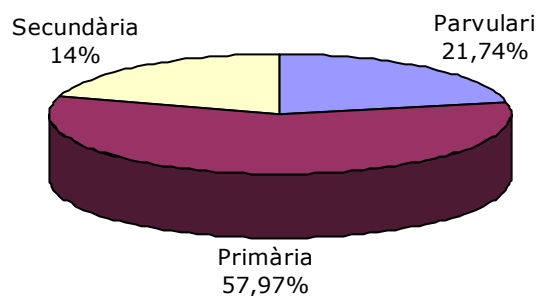

9.1.2.- Centres participants primària. Comparativa

Educació viària 2006-2007-2008

Centres participants de primària

	2005/06	2006/07	2007/08	dif
Centres públics	23	21	23	2
Centres privats/concertats	17	16	17	1
TOTAL	40	37	40	3

Centres participants de primària 2006-2007-2008

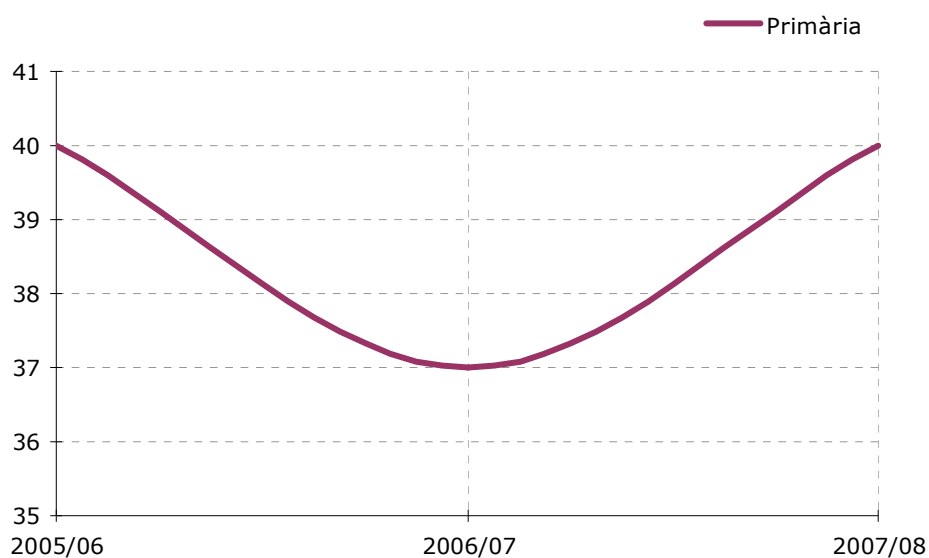

Centres participants primària 2008

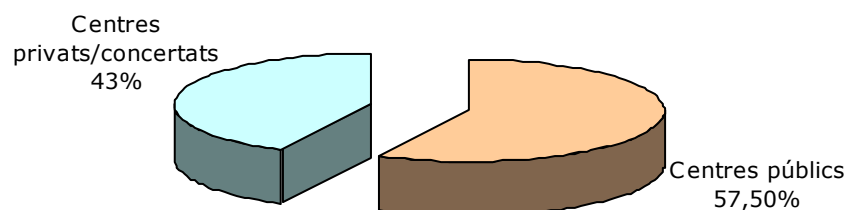

9.1.3.- Centres participants secundària. Comparativa

Educació viària 2006-2007-2008

Centres participants de secundària

	2005/06	2006/07	2007/08	dif
Centres públics	3	4	6	2
Centres privats/concertats	8	8	8	0
TOTAL	11	12	14	2

Centres participants secundària 2006-2007-2008

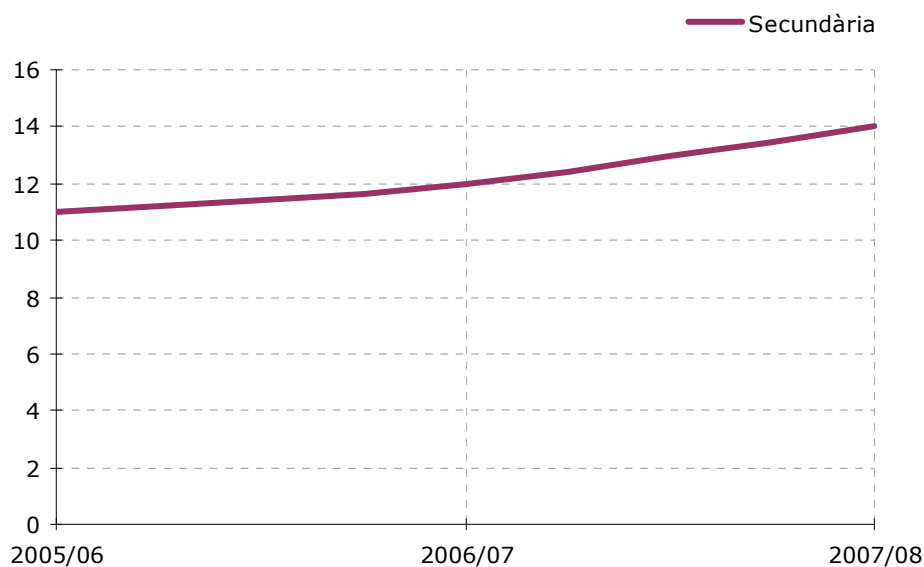

Escoles participants secundària 2008

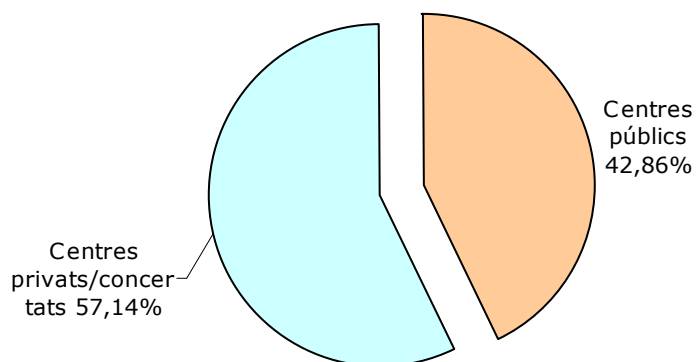

9.1.4.- Centres participants parvularis. Comparativa

Educació viària 2006-2007-2008

Parvulari *

	2005/06	2006/07	2007/08	dif
Parvulari	25	28	15	-13

* Centres participants a "El meu amic, el policia"

Centres participants parvularis 2006-2007-2008

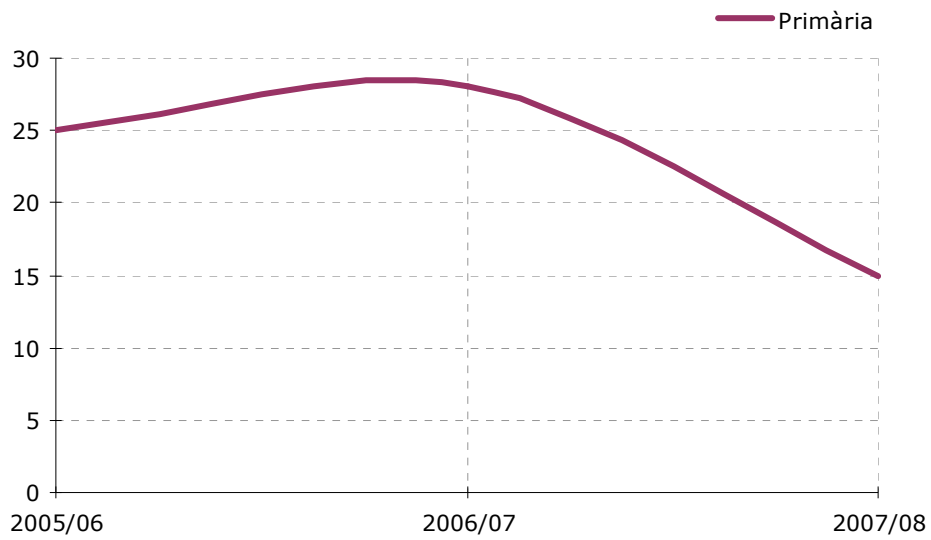

9.1.5.- Centres participants 2008 (detall)

Escoles participants 2008 **primària**

Centre

- 1 Airina
- 2 Andersen
- 3 CEIP Abat Marçet
- 4 CEIP Agustí Bartra
- 5 CEIP Antoni Ubach
- 6 CEIP Bisbat d'Ègara
- 7 CEIP El Vallès
- 8 CEIP Font de l'Alba
- 9 CEIP França
- 10 CEIP Francesc Aldea
- 11 CEIP Germans Amat
- 12 CEIP Isaac Peral
- 13 CEIP Joan Marquès Casals
- 14 CEIP Joan XXIII
- 15 CEIP La Roda
- 16 CEIP Lanaspà-Giralt
- 17 CEIP Marià Galí
- 18 CEIP Montserrat
- 19 CEIP Pau Vila
- 20 CEIP Pere Viver
- 21 CEIP Ponent
- 22 CEIP Salvador Vinyals
- 23 CEIP Sant Llorenç del Munt
- 24 Cultura Pràctica
- 25 Delta
- 26 Eixaneta
- 27 El Cim
- 28 Escola Pia
- 29 Goya
- 30 Joaquina de Vedruna
- 31 Liceo Egara (primària)
- 32 Lumen
- 33 Mare de Déu del Carme (primària)
- 34 Maria Auxiliadora
- 35 Sagrat Cor de Jesús (primària)
- 36 Sant Domenec El Savi (Salesians)
- 37 Sant Josep de Calassanç
- 38 Santa Teresa de Jesús
- 39 Tecnos
- 40 Vedruna

Escoles participants 2008 **secundària**

Centre

- 1 IES Investigador Blanxart
- 2 IES Montserrat Roig
- 3 IES Torre del Palau
- 4 Sagrat Cor
- 5 IES Cavall Bernat
- 6 St. Dominic El Savio (Salesians)
- 7 Tecnos
- 8 Cingle
- 9 Cultura Practica
- 10 El Cim
- 11 IES Nicolau Copèrnic
- 12 Andersen
- 13 IES Ègara
- 14 Gresol

Centre participants 2008 **El meu amic, el policia**

Centre

- 1 Andersen
- 2 Antoni Ubach
- 3 Cultura Práctica
- 4 Delta
- 5 El Cim
- 6 Joan XXIII
- 7 La Naspà
- 8 Mare de deu de Montserrat
- 9 Pau Vila
- 10 Salvador Vinyals
- 11 Santa Teresa de Jesus
- 12 EB La cassona
- 13 Peggy Nens
- 14 Ramon i Cajal
- 15 Sagrat Cor

9.2.- DADES ALUMNES PARTICIPANTS

9.2.1.- Alumnes participants total. Comparativa

Alumnes participants 2006-2007-2008

	2005/2006	2006/2007	2007/2008	dif
primària	4.205	3.797	4.462	17,51%
secundària	2.867	3.380	3.621	7,13%
parvularis	1.136	1.341	752	-43,92%
TOTAL	8.208	8.518	8.835	3,72%

Alumnes participants 2006-2007-2008

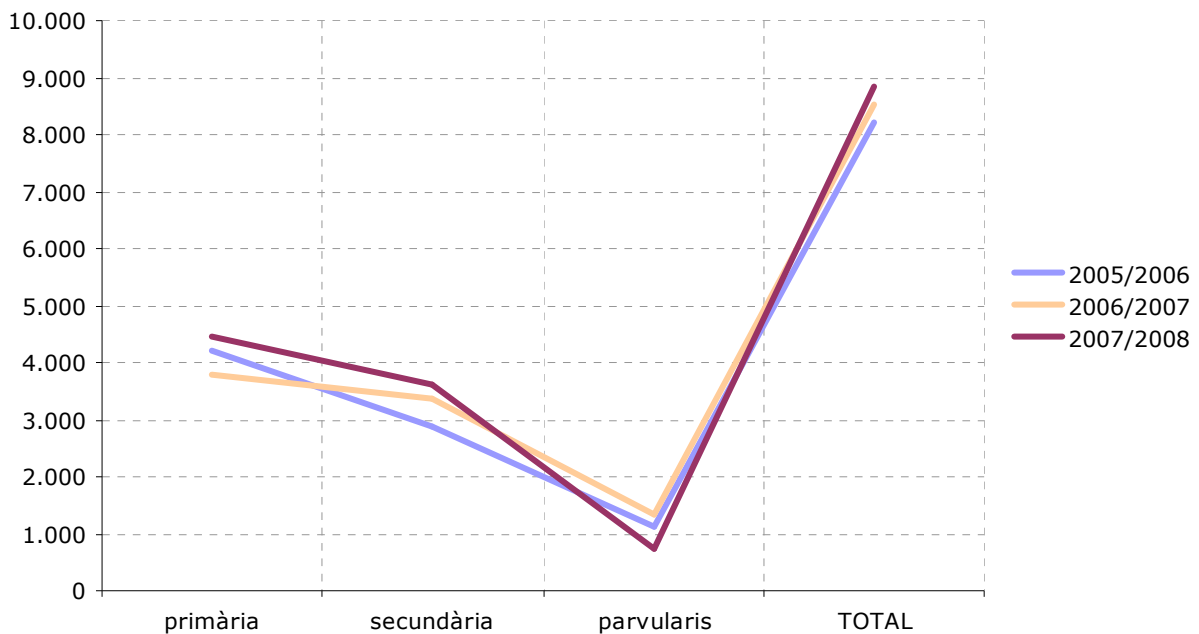

Alumnes participants curs 2007/2008

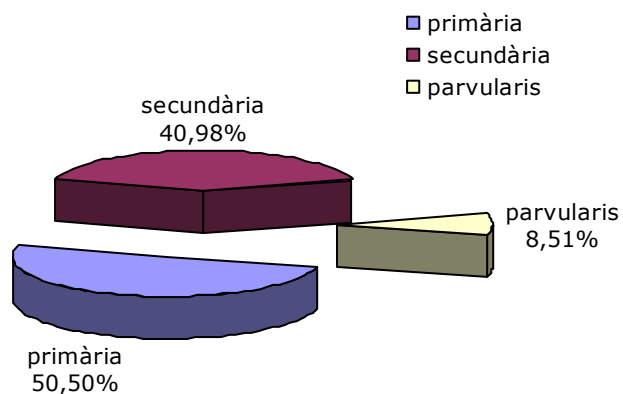

9.2.2.- Alumnes participants primària. Comparativa

Participació d'alumnes a primària 2006-2007-2008

curs	2n	4t	5è	total
2005/2006	1.729	1.358	1.118	4.205
2006/2007	1.491	1.259	1.047	3.797
2007/2008	1.746	1.632	1.084	4.462

Participació d'alumnes de primària

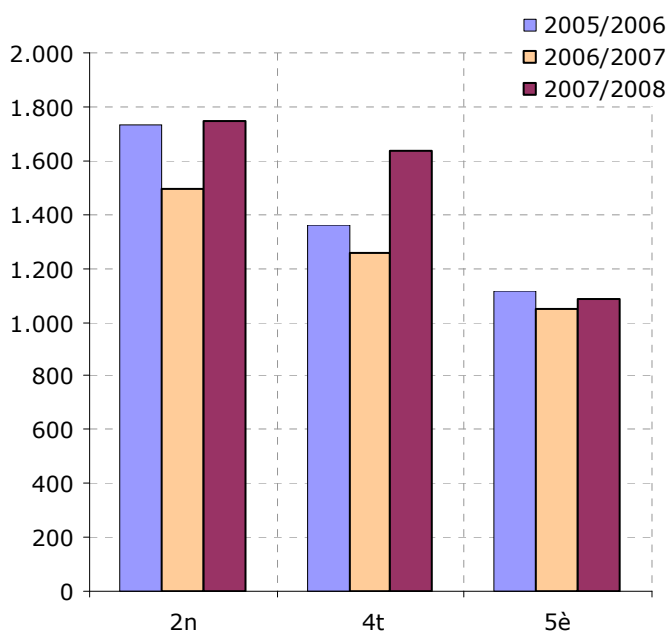

Participació d'alumnes de primària

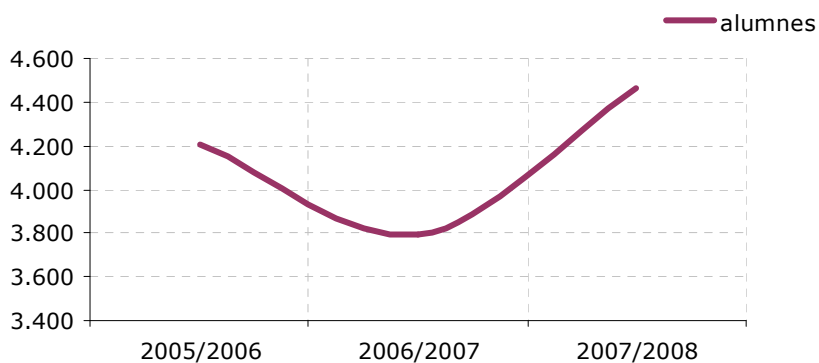

9.2.3.- Alumnes participants secundària. Comparativa

Participació d'alumnes a secundària

2006-2007-2008

curs	1er ESO	2n ESO	3r ESO	4t ESO	total
2005/2006	719	732	709	707	2.867
2006/2007	903	854	820	803	3.380
2007/2008	851	906	911	953	3.621

Participació d'alumnes a secundària

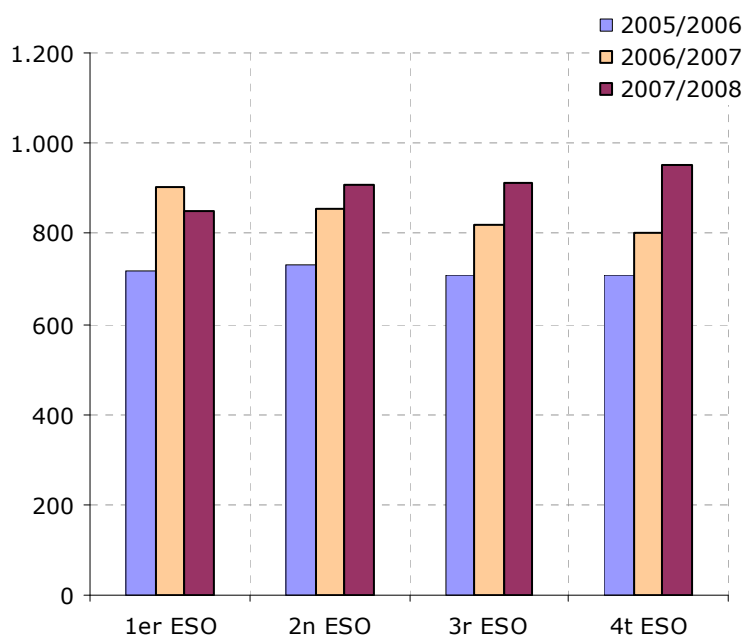

Participació d'alumnes a secundària

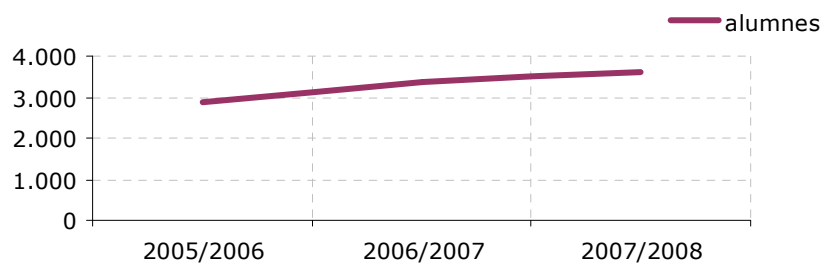

9.2.4.- Alumnes participants parvularis. Comparativa

Participació d'alumnes de parvularis **2006-2007-2008**

curs	total
2005/2006	1.136
2006/2007	1.341
2007/2008	752

Participació d'alumnes de parvularis

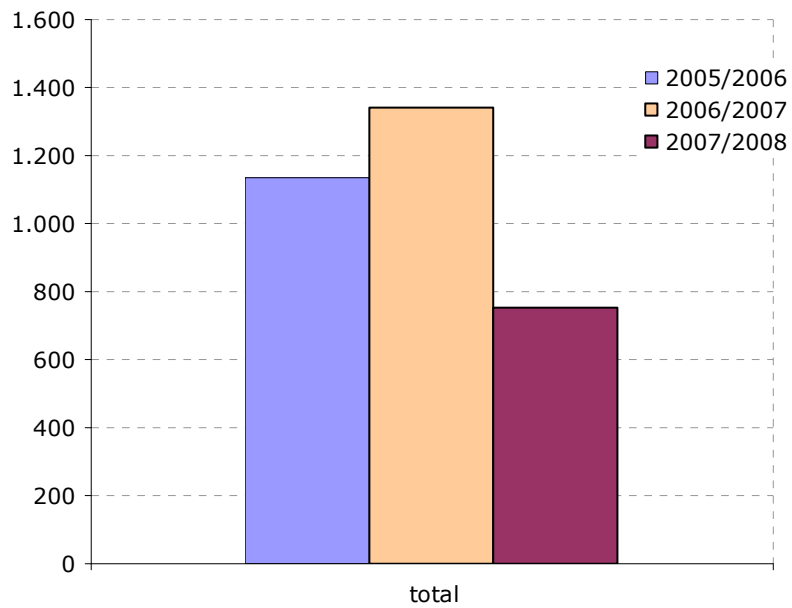

10.- Recursos humans (Policia Municipal)

10.1.- PLANTILLA POLICIA MUNICIPAL

10.1.1.- Comparativa 2006-2007-2008

Comparativa plantilla Policia Municipal

per càrrec i divisions 2006-2007-2008

	Intendent			Sots-inspectors			Sergents			Caporals			Agents			TOTALS			DIF. PER DIVISIONS 2007-2008	
	06	07	08	06	07	08	06	07	08	06	07	08	06	07	08	06	07	08		
DVT				1	1	1	5	5	5	10	10	9	84	81	91	100	97	106	9	9,28%
DII				1	1	1	1	1	1	2	3	1	22	21	22	26	26	25	-1	-3,85%
DAD				1	1	1	1	1	1	5	5	6	48	57	56	55	64	64	0	0,00%
DSL				1	1	1	1	1	1				6	5	5	8	7	7	0	0,00%
Escola													7	10	9	7	10	9	-1	-10,00%
Altres	1	1	1						1							1	1	2	1	
TOTAL	1	1	1	4	4	4	8	8	9	17	18	16	167	174	183	197	205	213	8	3,90%

Comparativa plantilla Policia Municipal

per divisió anys 2006-2007-2008

	2006	2007	2008	2007-2008
DVT	100	97	106	9
DAD	55	64	64	0
DII	26	26	25	-1
DSL	8	7	7	0
ESCOLA	7	10	9	-1

Comparativa plantilla Policia Municipal

per càrrec anys 2006-2007-2008

	2006	2007	2008	2007-2008
Intendent	1	1	1	0,00%
Sots-Inspectors	4	4	4	0,00%
Sergents	8	8	9	12,50%
Caporals	17	18	16	-11,11%
Agents	167	174	183	5,17%
TOTAL	197	205	213	3,90%

Comparativa plantilla Policia Municipal per divisions 2006-2007-2008

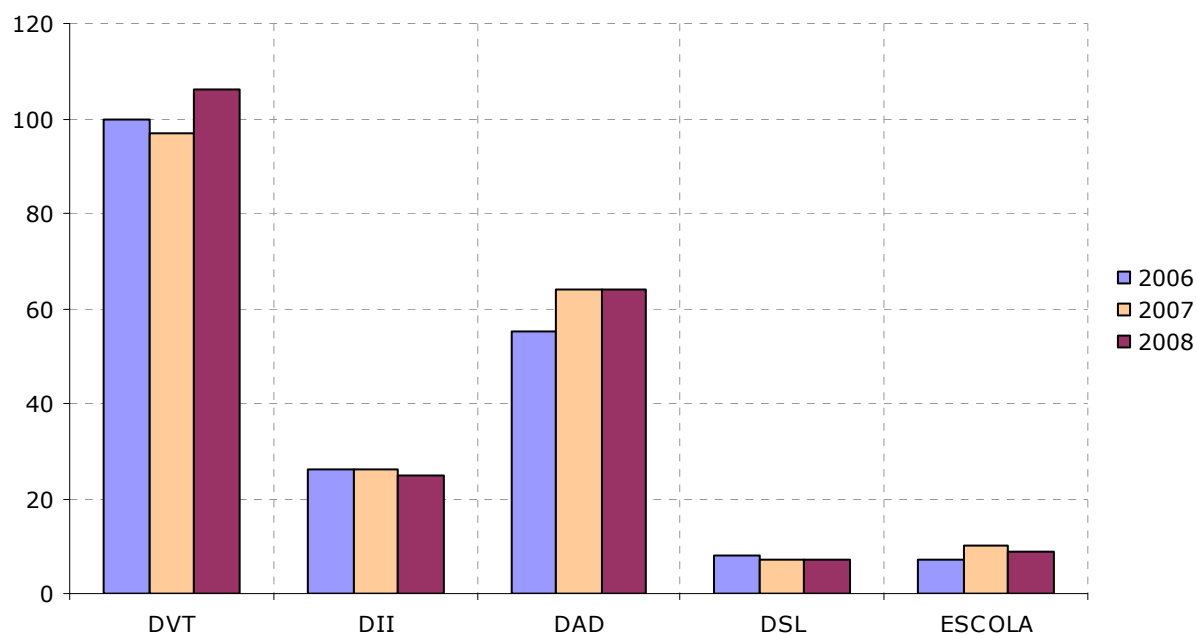

Evolució plantilla Policia Municipal per càrrec 2006-2007-2008

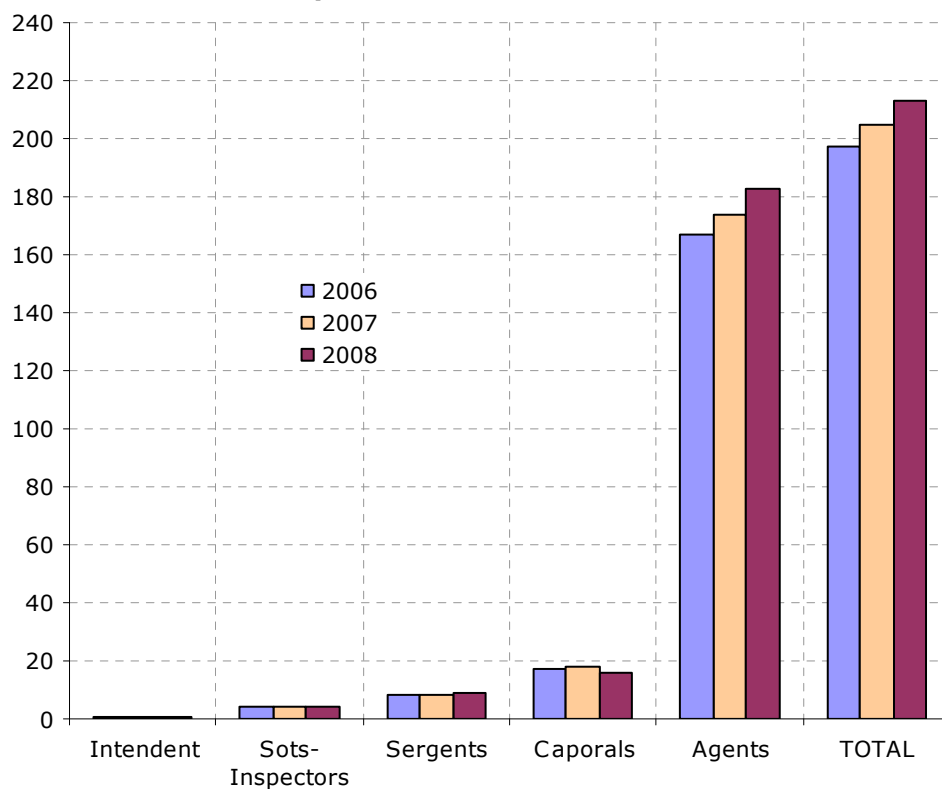

10.1.2.- Evolució plantilla PM per càrrec i sexe. Comparativa

Comparativa plantilla Policia Municipal

per càrrec i sexe anys 2006-2007-2008

	2006			2007			2008			2007-2008		
	homes	dones	total	homes	dones	total	homes	dones	total	homes	dones	total
Intendent	1	0	1	1	0	1	1	0	1	0,00%		0,00%
Sots-insp.	4	0	4	4	0	4	4	0	4	0,00%		0,00%
Sergents	8	0	8	8	0	8	9	0	9	12,50%		12,50%
Caporals	15	2	17	16	2	18	14	2	16	-12,50%	0,00%	-11,11%
Agents	152	15	167	158	16	174	165	18	183	4,43%	12,50%	5,17%
TOTAL	180	17	197	187	18	205	193	20	213	3,21%	11,11%	3,90%
%	91,37%	8,63%		91,22%	8,78%		90,61%	9,39%				

Evolució de la plantilla de la Policia Municipal per càrrec i sexe 2006-2007-2008

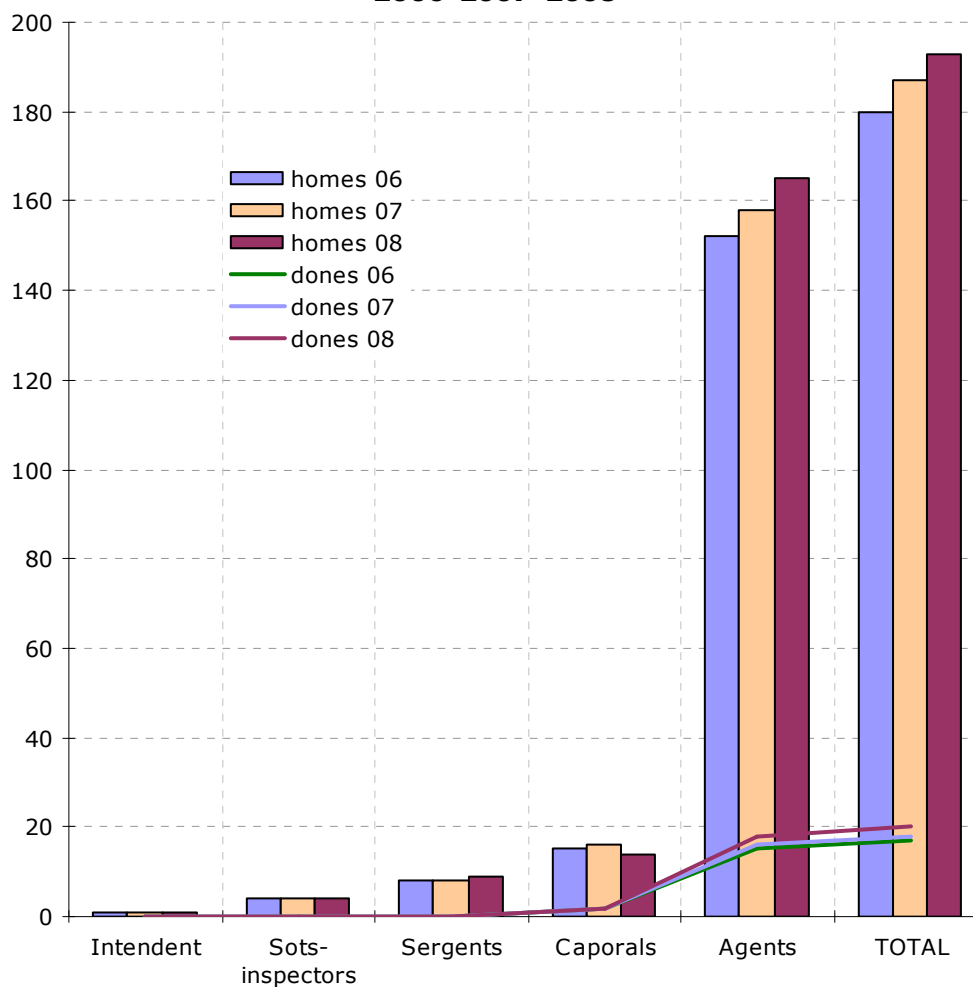

10.2.- INCIDÈNCIES / ABSÈNCIES PLANTILLA PM

10.2.1.- Incidències / absències plantilla Policia Municipal. Comparativa

Incidències / absències plantilla Policia Municipal

per hores 2006-2007-2008

	2006	2007	2008		2007-2008	
Metge/sortides	609	540	574	1,00%	34	6,39%
Indisp. Treball	289	229	186	0,33%	-43	-18,77%
Jutjat / Comisió Serveis	444	570	788	1,38%	218	38,23%
No justificat	204	164	145	0,25%	-19	-11,59%
Llicències / Paternitat	3.660	3.016	4.112	7,20%	1.096	36,34%
Baixes laborals / accidents	34.464	39.472	34.816	60,96%	-4.656	-11,80%
EBEP	s/d*	816	2.640	4,62%	1.824	223,53%
Anys servei	s/d*	72	0	0,00%	-72	-100,00%
Lliure disp.	7.848	7.168	7.800	13,66%	632	8,82%
H. Sindicals	6.697	6.208	6.056	10,60%	-152	-2,45%
TOTAL	54.215	58.255	57.117		-1.138	-1,95%

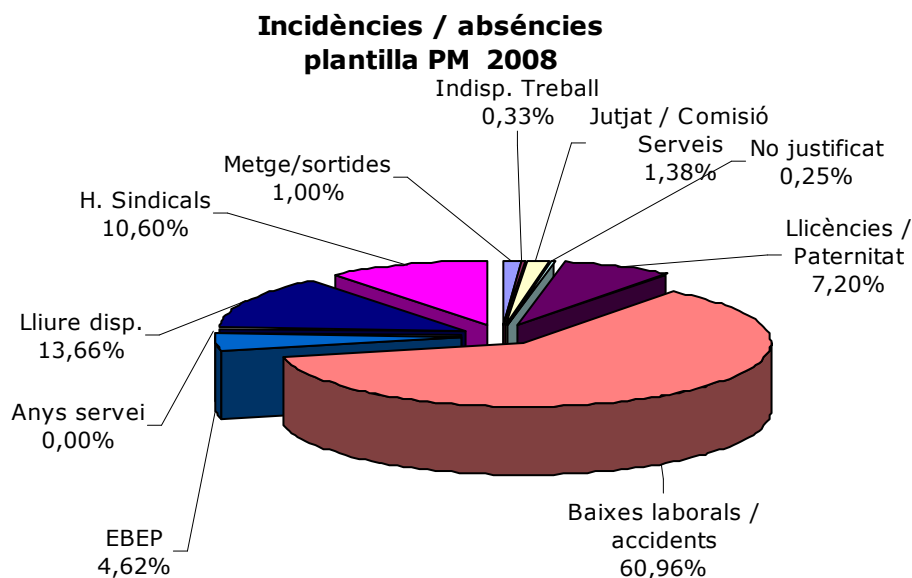

10.3.- HORES LABORALS PLANTILLA PM

10.3.1.- Hores laborals plantilla Policia Municipal. Comparativa

Totals hores treballades Policia Municipal

2006-2007-2008

	2006		2007		2008		2007-2008	
Total hores incidències	54.215	17,07%	58.255	17,54%	57.117	16,59%	-1.138	-1,95%
Total hores treballades	263.449	82,93%	273.926	82,46%	287.151	83,41%	13.225	4,83%
Total hores laborals any	317.664		332.181		344.268		12.087	3,64%

Relació hores incidències / hores treballades plantilla PM en relació total hores laborals 2006-2007-2008

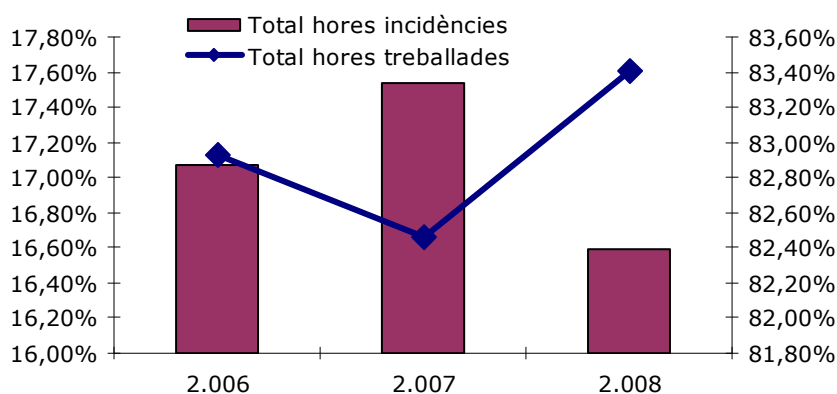

Comparativa per percentatge hores incidències / hores treballades 2006-2007-2008

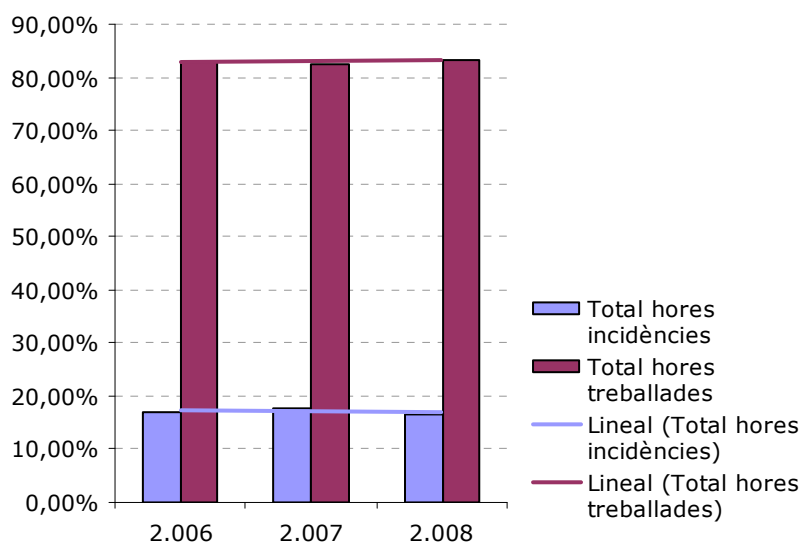

10.4.- CITACIONS JUDICIALS

10.4.1.- Citacions judicials agents 2008

Citacions judicials agents per tipus delictiu i mes 2008

	G	F	M	A	MG	JU	JL	AG	S	O	N	D	TOTAL	%
D.de l'homicidi i les seves formes	3	2							8	2			15	0,98%
D.de lesions	7	7	18	16	9	3	5		8	14	16	14	117	7,67%
D.contra la llibertat				2		6			6		5		19	1,25%
De les tortures i altres D.c/integ.moral												2	2	0,13%
D.contra la llibertat sexual						5							5	0,33%
D.contra l'honor						1					5		6	0,39%
D.contra les relacions familiars		10	4	5	6		8	12	13	18	8		84	5,50%
D.c/.el patrimoni i l'ordre socioeconòm.	8	18	23	2	5	23	8		12	16	21	5	141	9,24%
D.c/la Seguretat colectiva	55	71	62	68	84	47	33	13	56	75	36	28	628	41,15%
D.c/.les administracions públiques										3			3	0,20%
D.de les Falsetats	1												1	0,07%
D.c/.les administracions de justícia	4	15	5			6			3	15	12	5	65	4,26%
D.c/.l'ordre públic	46	35	55	70	56	32	30	5	25	35	27	24	440	28,83%
TOTAL	124	158	167	163	160	123	84	30	131	178	130	78	1.526	

Citacions judicials agents per delicte 2008

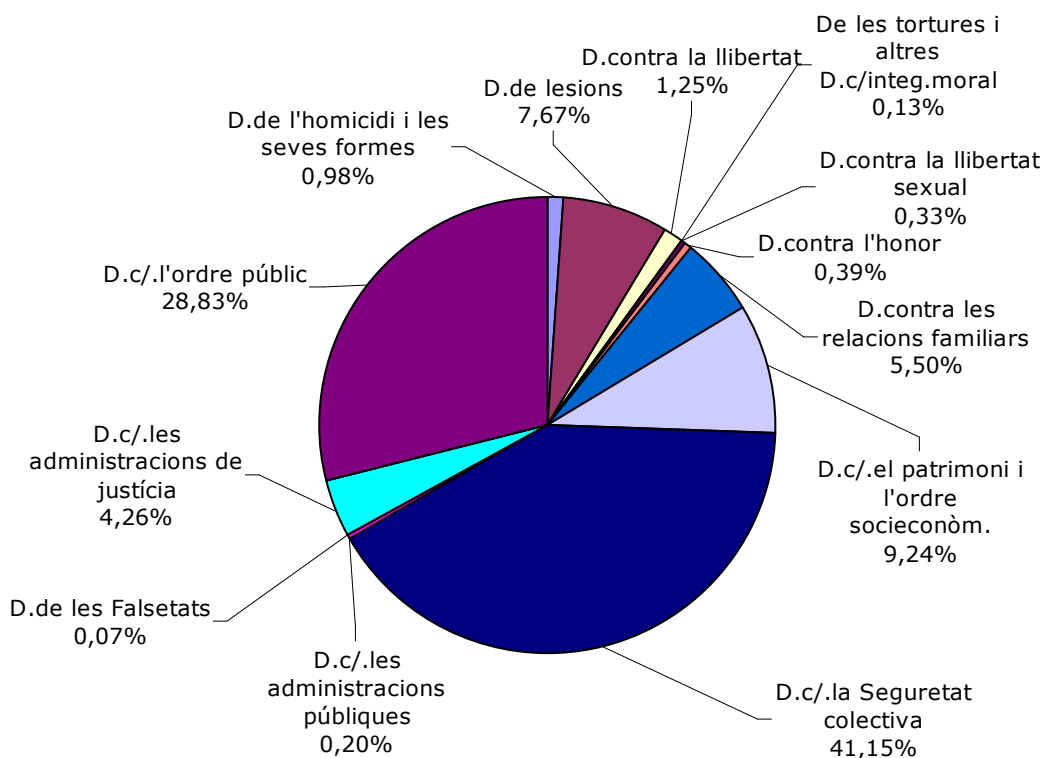

10.4.2.- Comparativa citacions 2006-2007-2008 per mes

Citacions judicials agents **per mes 2006-2007-2008**

	GEN.	FEB.	MAR.	ABR.	MAI	JUN.	JUL.	AGO.	SET.	OCT.	NOV.	DES.	TOTALS
2006	185	193	190	93	160	171	105	30	111	197	123	115	1.673
2007	171	127	131	121	150	196	119	36	100	206	135	115	1.607
2008	124	158	167	163	160	123	84	30	131	178	130	78	1.526

**Citacions judicials agents
2006-2007-2008**

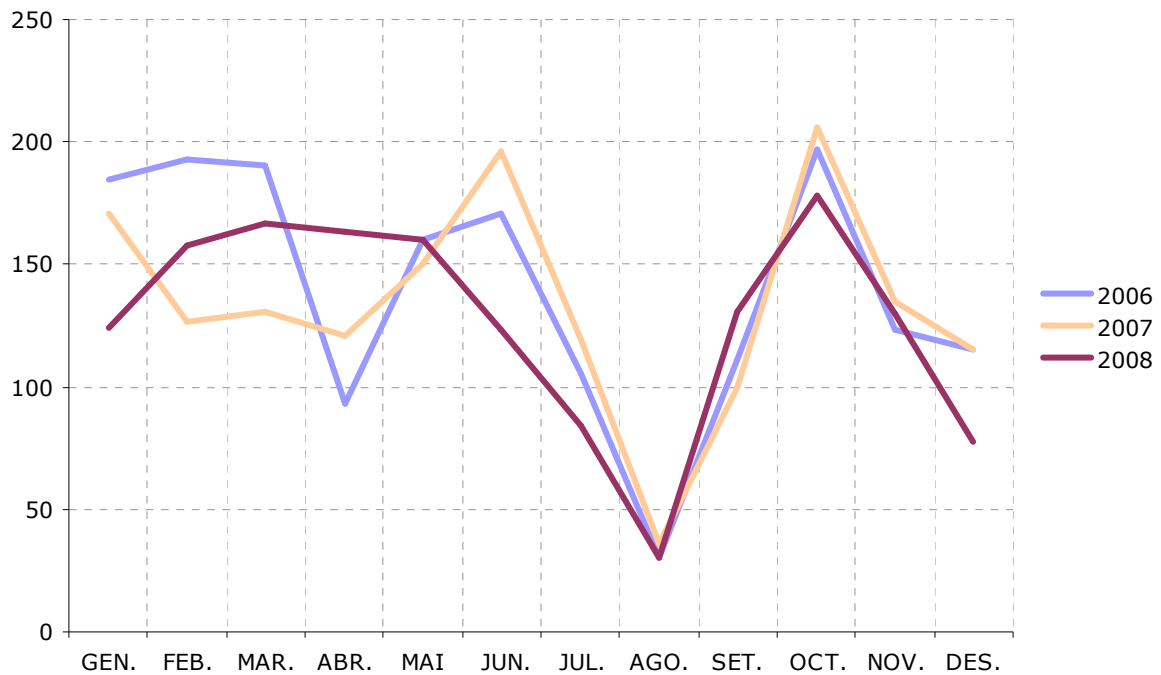

10.4.3.- Citacions per mes i tipus d'intervenció

Citacions judicials agents

per mes i tipus d'intervenció 2008

	GEN.	FEB.	MAR.	ABR.	MAI	JUN.	JUL.	AGO.	SET.	OCT.	NOV.	DES.	TOTAL	%
Testimoni	115	144	143	126	139	109	74	30	127	164	107	69	1.347	88,27%
Denunciant	5	5	7	22	7	8	3	0	0	7	6	1	71	4,65%
Perjudicat	2	8	4	6	6	0	4	0	3	7	4	7	51	3,34%
Imputat	0	0	13	4	2	2	0	0	1	0	2	0	24	1,57%
Denunciat	2	1	0	5	6	4	3	0	0	0	11	1	33	2,16%
TOTAL	124	158	167	163	160	123	84	30	131	178	130	78	1.526	

Citacions judicials agents

per intervenció 2006-2007-2008

	2006	2007	2008	2007-2008
Testimoni	1.509	1.487	1.347	-9,41%
Denunciant	90	51	71	39,22%
Perjudicat	56	43	51	18,60%
Denunciat	15	11	33	200,00%
Imputat	6	15	24	60,00%

Citacions judicials agents per intervenció 2008

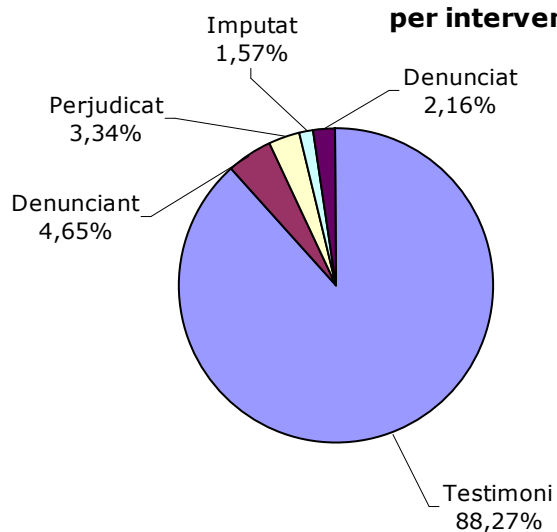

Citacions judicials agents per intervenció 2006-2007-2008

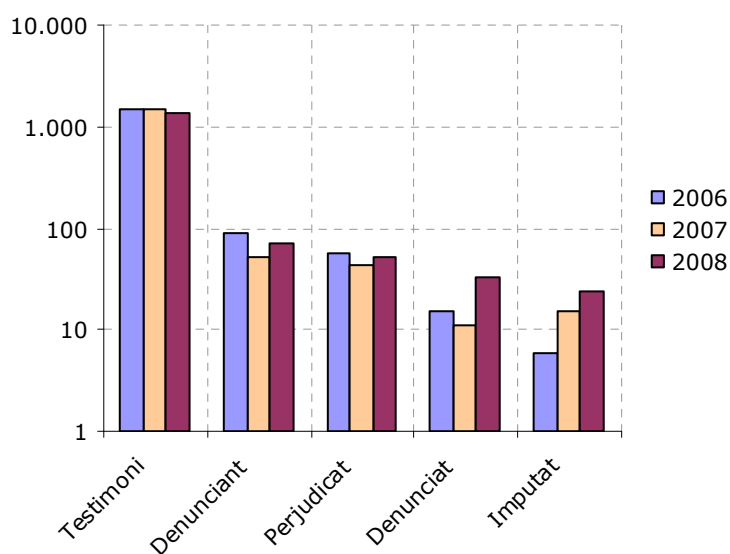

10.5.- FORMACIÓ PERSONAL VIA PUBLICA I POLICIA MUNICIPAL

10.5.1.- Assistència cursos 2008

Hores de formació àrea de via pública **any 2008**

	HORES		TOTAL	%
	CURS	ASSIST.	HORES	del total
ACTUALITZACIÓ DRET PENAL (*)	16	170	2.720	12,62%
ÈTICA I DEONTOLOGIA POLICIAL (*)	8	170	1.360	6,31%
GESTIÓ DE L'ESTRÈS (*)	8	170	1.360	6,31%
FORMACIÓ CORPORATIVA (*)	6	170	1.020	4,73%
XERRADA CAP DE BOMBERS (*)	2	170	340	1,58%
UTILITZACIÓ DELS CINEMÒMETRES	8	2	16	0,07%
NOVES PROPOSTES PER A LA MOBILITAT SEGURA	8	2	16	0,07%
DEBATS SOBRE LA VIOLÈNCIA MASCLISTA	12	2	24	0,11%
RECONSTRUCCIÓ D'ACCIDENTS	30	40	1.200	5,57%
JORNADA DE SEGURETAT VIÀRIA	8	1	8	0,04%
CURS DE COMANDAMENTS (**)	32	28	896	4,16%
EL·LABORACIÓ DE DOCUMENTS ADMINISTRATIUS	25	2	50	0,23%
EXCEL AVANÇAT	16	1	16	0,07%
CURS BÀSIC D'A.S.P.(DEFENSES METAL·LIQUES)	8	20	160	0,74%
SEMINARI SOBRE FACTORS PERSONALS DE RISC EN LA MOBILITAT	20	1	20	0,09%
CURS ¿COM DONAR MALES NOTÍCIES?	12	1	12	0,06%
COMUNICACIÓ	8	10	80	0,37%
MÒDULS DE MULTICULTURALITAT - XINA -	4	2	8	0,04%
CURS DE SERGENT	230	1	230	1,07%
CURS AIC A.S.P. PER A INSTRUCTORS	24	4	96	0,45%
EDUCACIÓ VIÀRIA I	60	1	60	0,28%
II JORNADES TÈCNIQUES DE SEGURETAT	5	3	15	0,07%
CATALÀ ADMINISTRATIU	60	1	60	0,28%
CATALÀ NIVELL C	90	2	180	0,83%
FORMACIÓ FÍSICA	70	150	10.500	48,70%
PERFECCIONAMENT ADMINISTRATIU	8	3	24	0,11%
TASCA POLICIAL DAVANT PERSONES AMB MALALTIES MENTALS	30	1	30	0,14%
PREPARACIÓ DE JUDICIS I TÈCNIQUES DE DECLARACIÓ	30	16	480	2,23%
VULNERABILITAT I VICTIMITZACIÓ	30	17	510	2,37%
GESTIÓ PRESSUPOSTÀRIA	20	2	40	0,19%
LLEI DE CONTRACTES EN EL SECTOR PÚBLIC	15	2	30	0,14%
TOTAL HORES DE FORMACIÓ 2008			21.561	100,00%

(*) Cursos enquadrats dins de la "Setmana de Formació" la qual van realitzar tots els agents d'aquesta Policia Municipal. Aquesta setmana té un total de 40 hores lectives per cadascun dels assistents. El total de hores d'aquesta setmana de formació és de 6.800 hores, aquesta quantitat és el 31,53% de tota la formació.

(**) Aquest curs el van realitzar tots els comandaments d'aquesta Policia Municipal. El mateix va tenir una durada de 32 hores lectives per cadascun dels 28 assistents, sumant un total de 896 hores que representa el 4,16% del total.

HORES DE FORMACIÓ 2006	17.420
HORES DE FORMACIÓ 2007	20.915
HORES DE FORMACIÓ 2008	21.561
+ / - anys 2007 - 2008	3,09%