



**MEMÒRIA
2010
SERVEI
VIA PÚBLICA
I
POLICIA MUNICIPAL**

Índex

1.- UNITAT ADMINISTRATIVA VIA PÚBLICA	9
1.1.- GESTIÓ ADMINISTRATIVA I DADES GLOBALS	
1.1.1.- Documents gestionats	10
1.2.- OFICIS JUDICIALS	
1.2.1.- Oficis Judicials tramitats	11
1.3.- INFORMES DIVERSOS	
1.3.1.- Expedients tramitats	12
1.3.2.- Informes tècnics. Expedients	13
1.3.3.- Informes tècnics. Ingressos per tipus de pagament	14
1.3.4.- Informes tècnics. Ingressos totals	15
1.3.5.- Expedients tramitats S.C.T.	16
1.3.6.- Tramitació i ingressos expedients OF 3.4. (transports especials)	17
1.3.7.- Autoritzacions illa de vianants.....	18
1.4.- LLICÈNCIES ARMES 4ª CATEGORIA	
1.4.1.- Tràmit llicències d'armes 4ª categoria. (O.F.3.1).....	19
1.5.- DECOMISOS	
1.5.1.- Intervencions per decomisos	20
1.5.2.- Efectes decomissats	21
1.6.- TALLS DE CARRERS	
1.6.1.- Talls de carrers 2010 per mesos	22
1.6.2.- Talls de carrers. Comparativa i taxes.....	22
1.7.- CONTENIDORS	
1.7.1.- Llicències i ingressos per contenidors.....	23
1.8.- TERRASSES DE BARS	
1.8.1.- Autoritzacions terrasses bars.....	24
1.8.2.- Autoritzacions terrasses bars per temporada	25
1.9.- PUBLICITAT	
1.9.1.- Expedients tramitats	26
1.9.2.- Banderoles i pancartes publicitàries autoritzades.....	26
1.9.3.- Ingressos per tramitació	27
1.9.4.- Cartelleres publicitàries 2010.....	27
1.10.- ACTIVITATS A LA VIA PÚBLICA	
1.10.1.- Autoritzacions i activitats. Ingressos.....	28
1.10.2.- Activitats a la via pública amb ànim de lucre.....	30
1.10.3.- Activitats a la via pública sense ànim de lucre.....	31
1.11.- OCUPACIONS DE LA VIA PÚBLICA	
1.11.1.- Expedients tramitats i ingressos.....	32
1.12.- VEHICLES ABANDONATS	
1.12.1.- Expedients	33
1.12.2.- Vehicles abandonats per barri.....	34

1.13.- PRECINTES

1.13.1.- Ordres de precinte tramitades.....	35
---	----

1.14.- DISTRICTES

1.14.1.- Incidències tramitades per mesos.....	36
1.14.2.- Incidències tramitades per districte	37
1.14.3.- Incidències tramitades per barri	38

1.15.- EXPEDIENTS SANCIONADORS

1.15.1.- Expedients tramitats.....	39
1.15.2.- Expedients tramitats a menors d'edat per incompliment OOMM.....	40
1.15.3.- Import sancions expedients tramitats	41

1.16.- TRÀMITS NOVETATS

1.16.1.- Novetats Policia Municipal	42
1.16.2.- Novetats tramitades a altres departaments	43

1.17.- SOL·LICITUDS DE PRESTACIONS DE SERVEIS POLICIALS

1.17.1.- Sol·licituds diverses	44
--------------------------------------	----

1.18.- DENÚNCIES DE TRÀNSIT

1.18.1.- Denúncies de trànsit tramitades a l'Ajuntament i SCT	45
1.18.2.- Denúncies de trànsit tramitades. Gràfics	47

1.19.- OBJECTES PERDUTS

1.19.1.- Objectes perduts.....	48
1.19.2.- Objectes perduts. Resolució.....	49

1.20.- INGRESSOS TOTALS PER TRAMITACIÓ D'EXPEDIENTS

1.20.1.- Ingressos totals per concepte 2010	50
---	----

2.- PROTECCIÓ CIVIL 51

2.1.- INCENDIS FORESTALS

2.1.1.- Incendis forestals per mesos, dia de la setmana i hora	52
2.1.2.- Incendis forestals. Gràfics	53
2.1.3.- Temperatures. Pluges. Relació incendis-temperatures-pluges	54

2.2.- SIMULACRES

2.2.1.- Simulacres per nivell escolar	55
2.2.2.- Simulacres per mes.....	55

2.3.- INVERSIONS

2.3.1.- Inversions en campanyes i obres de prevenció	56
--	----

3.- ACCIDENTALITAT DE TRÀNSIT 57

3.1.- DADES GENERALS

3.1.1.- Esquema general accidents de trànsit 2010.....	58
3.1.2.- Accidents de trànsit amb víctimes i sense.....	59

3.2.- ACCIDENTS AMB VÍCTIMES

3.2.1.- Accidents amb víctimes per mesos	60
3.2.2.- Accidents amb víctimes per dia de la setmana	61
3.2.3.- Accidents amb víctimes per franja horària	62
3.2.4.- Relació accidentalitat per franja horària i desplaçaments.....	63

3.2.5.- Accidents amb víctimes per districte.....	63
3.2.6.- Víctimes en accidents de trànsit per barri.....	64
3.2.7.- Accidents amb víctimes per barri 2008-2009-2010.....	65
3.2.8.- Accidents amb víctimes per districte i barri.....	66
3.2.9.- Accidents amb víctimes per districte i barri 2008-2009-2010.....	68

3.3.- LESIVITAT IMPLICATS ACCIDENTS DE TRÀNSIT

3.3.1.- Lesivitat per pronòstic de les lesions.....	70
3.3.2.- Víctimes accidents de trànsit per condició, pronòstic i sexe	71
3.3.3.- Víctimes accidents de trànsit per condició, edat i sexe	72
3.3.4.- Conductors víctimes accidents de trànsit per tipus de vehicle	74
3.3.5.- Víctimes accidents de trànsit per condició i sexe 2008-2009-2010.....	75
3.3.6.- Lesivitat per pronòstic de les lesions, barri i districte	76
3.3.7.- Lesivitat per pronòstic i barri 2008-2009-2010	78

3.4.- CONDUCTORS IMPLICATS PER EDAT I SEXE

3.4.1.- Conductors implicats en accidents de trànsit per edat i sexe.....	79
---	----

3.5.- VEHICLES IMPLICATS ACCIDENTS DE TRÀNSIT

3.5.1.- Relació accidents de trànsit / parc de vehicles	82
3.5.2.- Vehicles implicats accidents de trànsit. Per tipus	83
3.5.3.- Relació accidents de trànsit / parc de vehicles (per tipus).....	84

3.6.- CAUSES ACCIDENTS DE TRÀNSIT

3.6.1.- Causes dels accidents de trànsit	85
3.6.2.- Causes accidents de trànsit i denúncies de trànsit	88

3.7.- PUNTS NEGRES D'ACCIDENTALITAT

3.7.1.- Cruïlles amb 5 o més accidents de trànsit	89
3.7.2.- Cruïlles amb 5 o més accidents 2008-2009-2010	90
3.7.3.- Causalitat punts negres 2010 -punts amb 10 o més accidents	91
3.7.4.- Plànol punts negres accidentalitat de trànsit 2010.....	94

3.8.- ACCIDENTS AMB RESULTAT DE MORT 2010

3.8.1.- Dades accidents.....	95
------------------------------	----

3.9.- ACCIDENTS / IMD 2010

3.9.1.- Relació accidents / IMD 2010.....	96
---	----

4.- NOVETATS POLICIA MUNICIPAL 97

4.1.- DADES GENERALS

4.1.1.- Esquema novetats 2010.....	98
4.1.2.- Novetats per tipus 2008-2009-2010	99
4.1.3.- Novetats per tipus i mesos	100
4.1.4.- Novetats per mesos 2008-2009-2010.....	101
4.1.5.- Novetats per dia de la setmana.....	102
4.1.6.- Novetats per dia de la setmana i tipus	103
4.1.7.- Novetats per franja horària	104
4.1.8.- Novetats per tipus de servei i districte	106
4.1.9.- Novetats per barri.....	109
4.1.10.- Novetats per barri i districte	111

5.- CONTROL ÍNDEX DELICTIU. DELICTES. FALTES. INFRACCIONS 115

5.1.- FETS DELICTIUS

5.1.1.- Esquema fets delictius 2010	116
5.1.2.- Fets delictius per mesos.....	117
5.1.3.- Fets delictius per unitat instructora i mes	118

5.1.4.- Dades atenció al públic OAC Policia Municipal Terrassa 2010	119
---	-----

5.2.- FETS DELICTIUS PER TIPUS

5.2.1.- Tipus de fet delictiu	120
5.2.2.- Tipus de fet delictiu per nivell	122
5.2.3.- Tipus de fet delictiu 2008-2009-2010	125
5.2.4.- Fets delictius. Per tipus i mes	128

5.3.- FETS DELICTIUS PER FRANJA HORÀRIA

5.3.1.- Fets delictius per franja horària	131
---	-----

5.4.- FETS DELICTIUS PER BARRIS I DISTRICTES

5.4.1.- Fets delictius per barris	132
5.4.2.- Fets delictius per població dels barris	133
5.4.3.- Fets delictius per barris i districtes	134

5.5.- INFRACCIONS I ALTRES FETS

5.5.1.- Infraccions i altres fets per mesos	136
5.5.2.- Infraccions i altres fets per unitat instructora i mes	137

5.6.- INFRACCIONS I ALTRES FETS PER TIPUS

5.6.1.- Tipus d'infraccions i altres fets	139
5.6.2.- Tipus d'infraccions i altres fets per nivell	140
5.6.3.- Tipus d'infraccions i altres fets 2008-2009-2010	142
5.6.4.- Tipus d'infraccions i altres fets, per tipus i mes	144

5.7.- INFRACCIONS I ALTRES FETS PER FRANJA HORÀRIA

5.7.1.- Infraccions i altres fets, per franja horària	145
---	-----

5.8.- DETENCIONS

5.8.1.- Detencions per cos policial 2008-2009-2010	146
5.8.2.- Detencions per cos policial i mesos 2008-2009-2010	147
5.8.3.- Detencions Policia Municipal per mesos 2008-2009-2010	148
5.8.4.- Detencions MMEE per mesos 2008-2009-2010	149
5.8.5.- Imputacions Policia Municipal per mesos 2008-2009-2010	150
5.8.6.- Detenció i Imputacions Policia Municipal per mesos 2008-2009-2010	151
5.8.7.- Detencions i imputacions PM 2010, per fet delictiu principal	152

6.- MALTRACTAMENTS A L'ÀMBIT FAMILIAR / DE LA LLAR

VIOLÈNCIA DE GÈNERE

VIOLÈNCIA DOMÈSTICA..... 154

6.1.- DADES GENERALS

6.1.1.- Denúncies 2008-2009-2010	155
6.1.2.- Denúncies per mesos	156
6.1.3.- Denúncies per dia de la setmana	158
6.1.4.- Denúncies per barris	159
6.1.5.- Denúncies per barris i districtes	160

6.2.- CASOS ASESOS PER PM (DADES UAV)

6.2.1.- Casos atesos PM (dades UAV)	161
6.2.2.- Casos atesos UAV per mesos	162
6.2.3.- Casos atesos UAV per dia de la setmana	163

6.3.- IMPLICATS

6.3.1.- Denunciants	164
6.3.2.- Denunciats	169

6.4.- DADES U.A.V. (Unitat d'atenció a la víctima)

6.4.1.- Resum i altres dades	173
------------------------------------	-----

7.- INTERVENCIÓ D'OBJECTES177

7.1.- EXPEDIENTS PER OBJECTES INTERVINGUTS

7.1.1.- Expedients objectes intervinguts per mesos	178
7.1.2.- Expedients objectes intervinguts per barris	180
7.1.3.- Expedients objectes intervinguts per districtes.....	181

7.2.- OBJECTES INTERVINGUTS PER PM

7.2.1.- Tipus d'objectes intervinguts	182
---	-----

8.- INTERVENCIÓ DE SUBSTÀNCIES184

8.1.- EXPEDIENTS PER INTERVENCIÓ DE SUBSTÀNCIES

8.1.1.- Expedients per intervenció de substàncies per mesos	185
8.1.2.- Expedients per intervenció de substàncies per barris	186
8.1.3.- Expedients per intervenció de substàncies per barris i districtes.....	188
8.1.4.- Expedients per intervenció de substàncies. Persones implicades	191
8.1.5.- Expedients per intervenció de substàncies. Tipus de substàncies.....	195

8.2.- INTERVENCIÓ DE SUBSTÀNCIES PER DELICTE CONTRA LA SALUT PÚBLICA

8.2.1.- Substàncies intervingudes per delicte	196
---	-----

9.- EDUCACIÓ VIÀRIA197

9.1.- DADES CENTRES PARTICIPANTS

9.1.1.- Centres participants total	198
9.1.2.- Centres participants primària.....	199
9.1.3.- Centres participants secundària	200
9.1.4.- Centres participants parvularis	201
9.1.5.- Relació de centres participants 2009	202

9.2.- DADES ALUMNES PARTICIPANTS

9.2.1.- Alumnes participants total.....	203
9.2.2.- Alumnes participants primària	204
9.2.3.- Alumnes participants secundària	205
9.2.4.- Alumnes participants parvularis	206

10.- SESSIONS FORMATIVES REALITZADES PER POLICIA MUNICIPAL.....207

10.1.- DADES

10.1.1.- Sessions formatives Policia Municipal	208
--	-----

11.- RECURSOS HUMANS209

11.1.- PLANTILLA POLICIA MUNICIPAL

11.1.1.- Efectius plantilla PM 2008-2009-2010	210
11.1.2.- Evolució plantilla PM per càrrec i sexe.....	212

11.2.- INCIDÈNCIES / ABSÈNCIES PLANTILLA PM

11.2.1.- Incidències / absències plantilla Policia Municipal.....	213
11.2.2.- Accidentes laborals personal Policia Municipal	213

11.3.- HORES LABORALS PLANTILLA PM

11.3.1.- Hores laborals plantilla Policia Municipal 214

11.4- SERVEIS EXTRAORDINARIS POLICIA MUNICIPAL

11.4.1.- Serveis extraordinaris Policia Municipal (total) 215

11.4.2.- Serveis extraordinaris Policia Municipal (sense hores estructurals)..... 216

11.5.- CITACIONS JUDICIALS

11.5.1.- Citacions judicials agents i comandaments 217

11.5.2.- Citacions 2008-2009-2010 per mes 218

11.5.3.- Citacions per mes i tipus d'intervenció 219

11.6.- FORMACIÓ PERSONAL VIA PUBLICA I POLICIA MUNICIPAL

11.6.1.- Assistència cursos 2010 220

1.- UNITAT ADMINISTRATIVA VIA PÚBLICA

1.1.- GESTIÓ ADMINISTRATIVA I DADES GLOBALS

1.1.1.- Documents gestionats

Documents gestionats a via pública

2008-2009-2010

	Ajuntament				Via Pública				% V.P. / AJ.			
	2008	2009	2010	09-10	2008	2009	2010	09-10	2008	2009	2010	09-10
Reg. Entrada	109.737	107.972	114.615	6,15%	13.743	10.522	10.122	-3,80%	12,52%	9,75%	8,83%	-9,38%
Reg. Sortida	87.097	86.314	83.207	-3,60%	14.170	11.242	10.511	-6,50%	16,27%	13,02%	12,63%	-3,01%
Comunicats	20.811	20.694	17.980	-13,11%	15.323	15.599	11.857	-23,99%	73,63%	75,38%	65,95%	-12,52%
TOTAL	217.645	214.980	215.802	0,38%	43.236	37.363	32.490	-13,04%	19,87%	17,38%	15,06%	-13,37%

Documents gestionats Ajuntament 2010

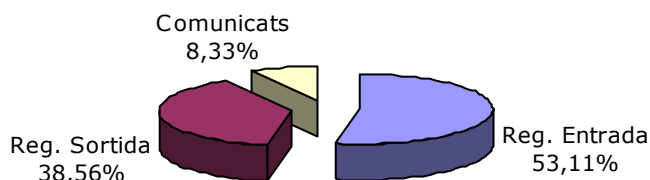

Documents gestionats V.P. 2010

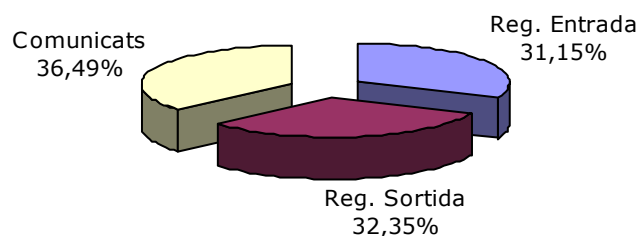

Documents gestionats Ajuntament Terrassa - Via pública 2010

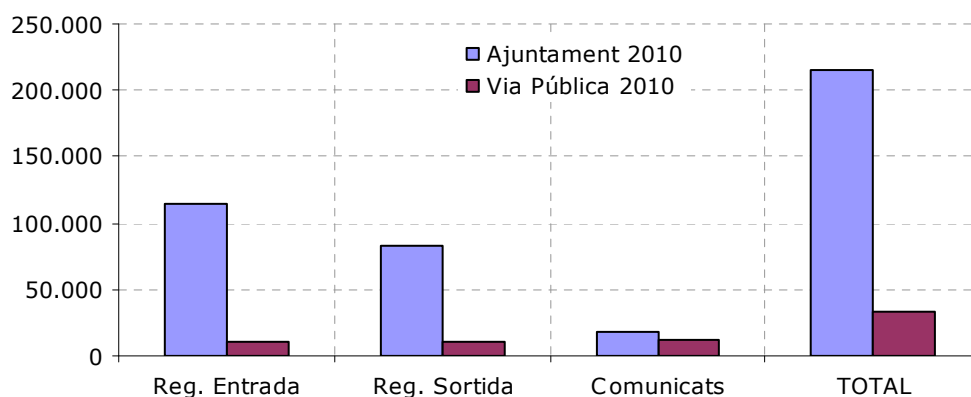

1.2.- OFICIS JUDICIALS

1.2.1.- Oficis judicials tramitats

Comparativa oficis judicials tramitats

2008-2009-2010

	2008	2009	2010	2009-2010
Citacions	1.029	880	893	1,48%
Domicilis	304	211	215	1,90%
Ordres d'allunyament	341	255	174	-31,76%
Mitjans de vida	7	8	8	0,00%
Informes de conducta	8	6	6	0,00%
Intervencions policials	60	55	55	0,00%
TOTAL	1.749	1.415	1.351	-4,52%

**Oficis judicials tramitats
2008-2009-2010**

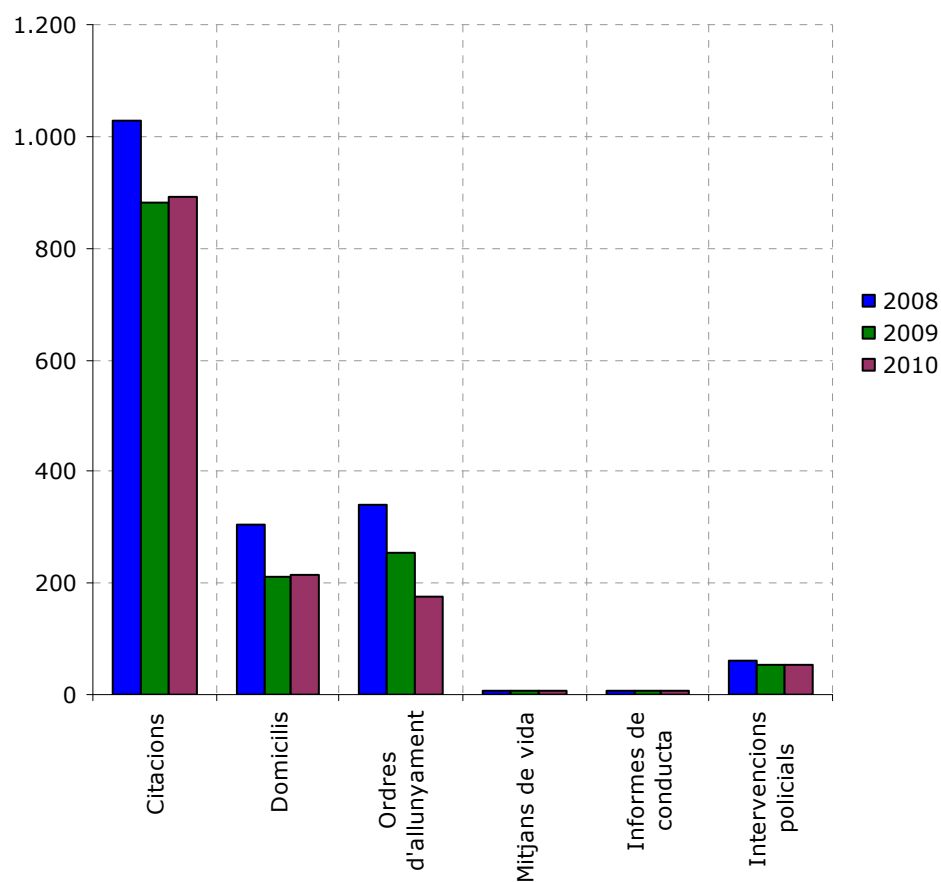

1.3.- INFORMES DIVERSOS

1.3.1.- Expedients tramitats

Expedients tramitats

2008-2009-2010

	2008	2009	2010	2009-2010
Informes tècnics	2.199	1.855	1.796	-3,18%
J.P.T / S.C.T.	176	37	38	2,70%
Transports especials	94	172	139	-19,19%
Aut. Illa de vianants	472	796	413	-48,12%
TOTAL	2.941	2.860	2.386	-16,57%

Expedients tramitats 2008-2009-2010

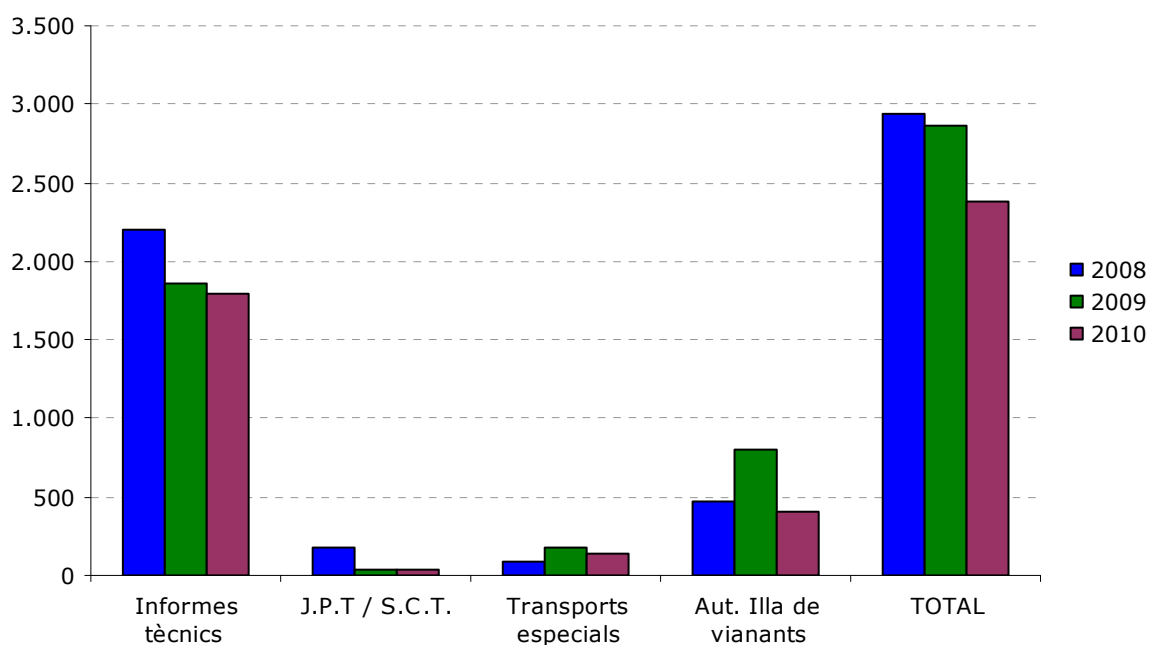

1.3.2.- Informes tècnics. Expedients

Informes tècnics

total per mesos 2010

	Comp. d'assegur.	Jutjats	SSJJ	Faig Constar	Altres dep.	Total	% del total any
Gener	108	14	0	7	1	130	7,24%
Febrer	151	17	8	13	0	189	10,52%
Març	130	29	14	9	0	182	10,13%
Abril	89	17	5	8	0	119	6,63%
Maig	92	21	18	6	0	137	7,63%
Juny	121	19	11	15	1	167	9,30%
Juliol	123	20	9	9	1	162	9,02%
Agost	52	5	1	0	0	58	3,23%
Setembre	108	23	9	16	1	157	8,74%
Octubre	105	15	9	21	0	150	8,35%
Novembre	145	18	15	8	0	186	10,36%
Desembre	110	10	8	10	0	138	7,68%
Sense recollir	11	0	0	10	0	21	1,17%
TOTAL	1.345	208	107	132	4	1.796	
% del Total	74,89%	11,58%	5,96%	7,35%	0,22%		

Informes tècnics per mesos 2010

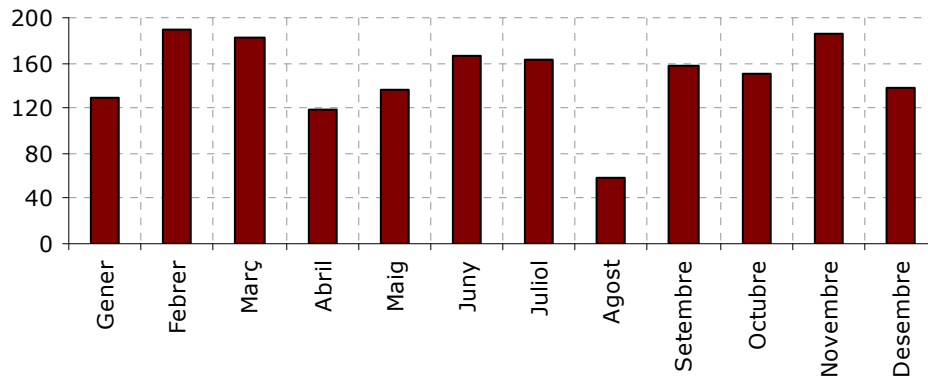

Informes tècnics per tipus 2010

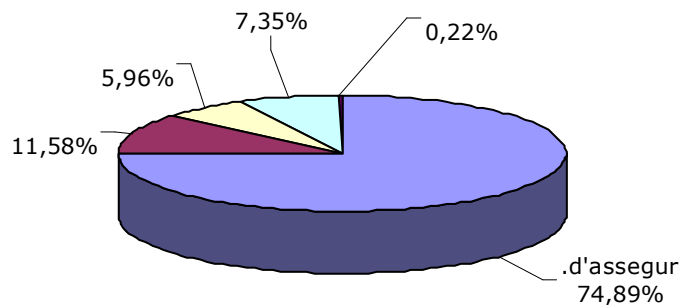

1.3.3.- Informes tècnics. Ingressos per tipus de pagament

Ingressos per Informes Tècnics (autoliquidació) per mesos 2010

	Companyies d'assegurances	Faig Constar	Total	del total any
Gener	5.108,40	176,70	5.285,10	7,93%
Febrer	7.142,30	382,85	7.525,15	11,29%
Març	6.149,00	265,05	6.414,05	9,62%
Abril	4.209,70	235,60	4.445,30	6,67%
Maig	4.351,60	176,70	4.528,30	6,79%
Juny	5.723,30	441,75	6.165,05	9,25%
Juliol	5.817,90	265,05	6.082,95	9,13%
Agost	2.459,60	0,00	2.459,60	3,69%
Setembre	5.108,40	471,20	5.579,60	8,37%
Octubre	4.966,50	618,45	5.584,95	8,38%
Novembre	6.858,50	235,60	7.094,10	10,64%
Desembre	5.203,00	294,50	5.497,50	8,25%
TOTAL	63.098,20	3.563,45	66.661,65	
% del total	94,65%	5,35%		

Ingressos per Informes Tècnics (en efectiu) per mesos 2010

	Companyies d'assegurances	Faig Constar	Total	del total any
Gener	0,00	29,45	29,45	100,00%
Febrer	0,00	0,00	0,00	0,00%
Març	0,00	0,00	0,00	0,00%
Abril	0,00	0,00	0,00	0,00%
Maig	0,00	0,00	0,00	0,00%
Juny	0,00	0,00	0,00	0,00%
Juliol	0,00	0,00	0,00	0,00%
Agost	0,00	0,00	0,00	0,00%
Setembre	0,00	0,00	0,00	0,00%
Octubre	0,00	0,00	0,00	0,00%
Novembre	0,00	0,00	0,00	0,00%
Desembre	0,00	0,00	0,00	0,00%
TOTAL	0,00	29,45	29,45	
% del total	0,00%	100,00%		

1.3.4.- Informes tècnics. Ingressos totals

Ingressos per Informes Tècnics totals per mesos 2010

	Companies d'assegurances	Faig Constar	Total	del total any
Gener	5.108,40	206,15	5.314,55	7,97%
Febrer	7.142,30	382,85	7.525,15	11,28%
Març	6.149,00	265,05	6.414,05	9,62%
Abril	4.209,70	235,60	4.445,30	6,67%
Maig	4.351,60	176,70	4.528,30	6,79%
Juny	5.723,30	441,75	6.165,05	9,24%
Juliol	5.817,90	265,05	6.082,95	9,12%
Agost	2.459,60	0,00	2.459,60	3,69%
Setembre	5.108,40	471,20	5.579,60	8,37%
Octubre	4.966,50	618,45	5.584,95	8,37%
Novembre	6.858,50	235,60	7.094,10	10,64%
Desembre	5.203,00	294,50	5.497,50	8,24%
TOTAL	63.098,20	3.592,90	66.691,10	
% del total	94,61%	5,39%		

Ingressos per expedients tramitats 2008-2009-2010

	2008	2009	2010	2009-2010
Gener	7.199,35	4.664,85	5.314,55	13,93%
Febrer	6.645,20	6.188,25	7.525,15	21,60%
Març	6.125,15	6.690,70	6.414,05	-4,13%
Abril	7.272,80	5.840,20	4.445,30	-23,88%
Maig	5.994,65	5.792,90	4.528,30	-21,83%
Juny	5.785,45	5.042,35	6.165,05	22,27%
Juliol	7.396,75	5.047,70	6.082,95	20,51%
Agost	2.646,80	5.675,10	2.459,60	-56,66%
Setembre	5.666,75	4.864,75	5.579,60	14,69%
Octubre	5.225,40	6.614,85	5.584,95	-15,57%
Novembre	6.407,80	7.353,80	7.094,10	-3,53%
Desembre	6.593,40	6.727,30	5.497,50	-18,28%
TOTAL	72.959,50	70.502,75	66.691,10	-5,41%

1.3.5.- Expedients tramitats S.C.T.

Expedients tramitats Servei Català de Trànsit 2008-2009-2010

	2008	2009	2010	2009-2010
Retirada permís de conduir	113	37	38	2,70%
Plec de descàrrec	63	62	58	-6,45%
TOTAL	176	99	96	-3,03%

Expedients tramitats S.C.T. **2008-2009-2010**

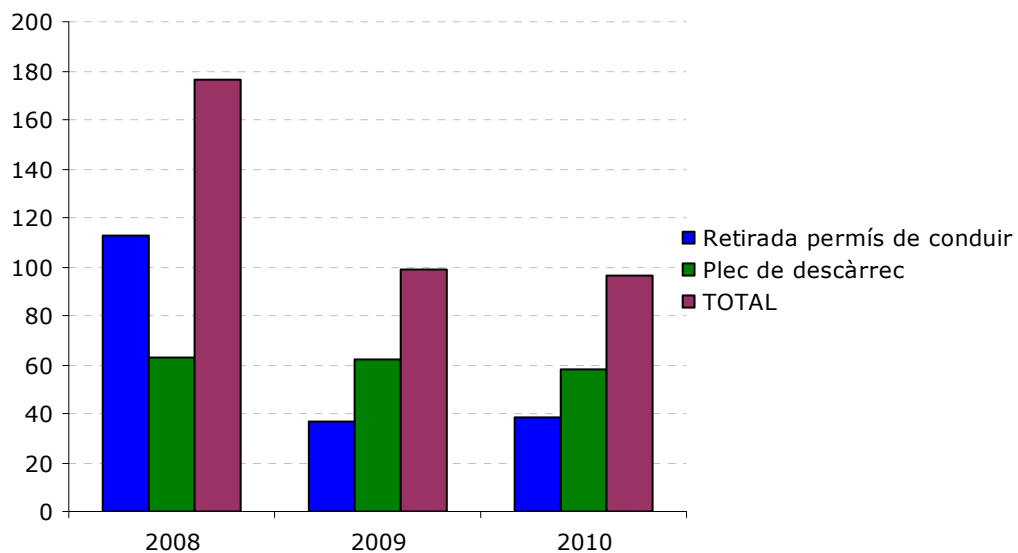

1.3.6.- Tramitació i ingressos expedients OF 3.4. (transports especials)

Transports especials ingressos 2010

<u>Concepte</u>	<u>preu</u>	<u>quantitat</u>	<u>total</u>
Transports Especials	56,55	81	4.580,55

Tramitació Expedients O.F. 3.4 transports especials 2008-2009-2010

<u>Concepte</u>	<u>2008</u>	<u>2009</u>	<u>2010</u>	<u>2009-2010</u>
Acompanyaments amb cobrament	84	48	81	68,75%
Acompanyaments sense cobrament	10	124	58	-53,23%
TOTAL	94	172	139	-19,19%
Ingressos	4.464,75	2.692,75	4.580,55	70,11%

Tramitació Expedients O.F. 3.4 transports especials **2008-2009-2010**

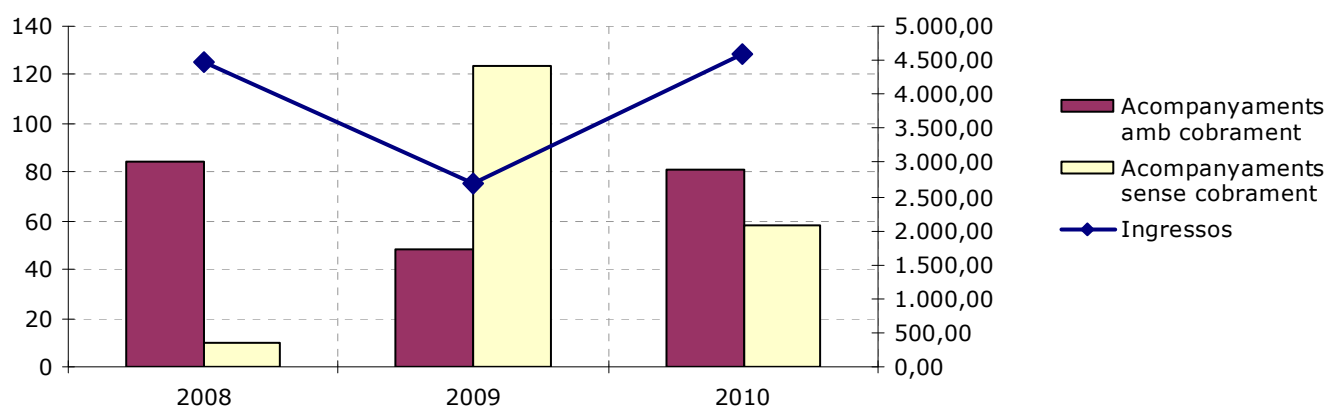

1.3.7.- Autoritzacions illa de vianants

Autoritzacions illa de vianants

2008-2009-2010

	2008	2009	2010	2009-2010
Targes Roses illa	105	93	118	26,88%
Comandaments accés illa	40	21	47	123,81%
Autoritzacions denegades	9	14	6	-57,14%
Comand. cedits i retornats	27	30	5	-83,33%
Comand. cedits i no retornats	6	0	9	
Comand. lliurats s/c.	27	110	37	-66,36%
Comand. Retorn fiança	0	0	7	
Comand. Fiança pendent	3	1	3	200,00%
Comand. Defectuosos en garantia	5	6	4	-33,33%
Targes especials	0	0	10	
Comand. Accés a prop Rambla	0	0	4	
Comandaments Columel·la	0	21	2	-90,48%
Comandaments Irineu	0	38	16	-57,89%
Comandaments Miquel Casas	17	2	10	400,00%
Comandaments Progrès	4	0	2	
Comandaments Telers	4	1	7	600,00%
Comandaments Ullès	0	29	5	-82,76%
Fiança no retornat Col·lumela	0	0	1	
Fiança retornat Col·lumela	0	0	1	
Fiança retornat Telers	0	0	2	
Targes Columel·la	0	25	4	-84,00%
Targes Irineu	0	35	21	-40,00%
Targes Rambla	225	335	82	-75,52%
Targes Ullès	0	35	10	-71,43%
TOTAL	472	796	413	-48,12%

Ingressos autoritzacions illa de vianants

2008-2009-2010

	2008	2009	2010	2009-2010
Ingrès	2.124,90	4.760,60	3.329,10	-30,07%
Autoritzacions	472	796	413	-48,12%

**Relació autoritzacions / ingressos illa de vianants
2008-2009-2010**

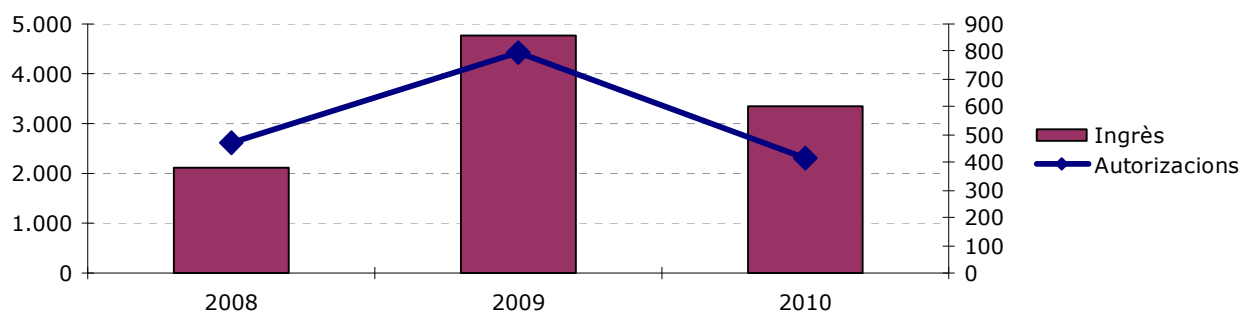

1.4.- LLICÈNCIES ARMES 4ª CATEGORIA

1.4.1.- Tràmit llicències d'armes 4ª categoria. (O.F. 3.1)

Tràmit de llicències d'armes de 4a. categoria 2008-2009-2010

	2008	2009	2010	2009-2010
Núm llicències	33	25	20	-20,00%
Ingressos O.F. 3-1	375,6	201,2	293,0	45,63%

Llicències armes 4a. cat. i ingressos O.F. 3.1.
2008-2009-2010

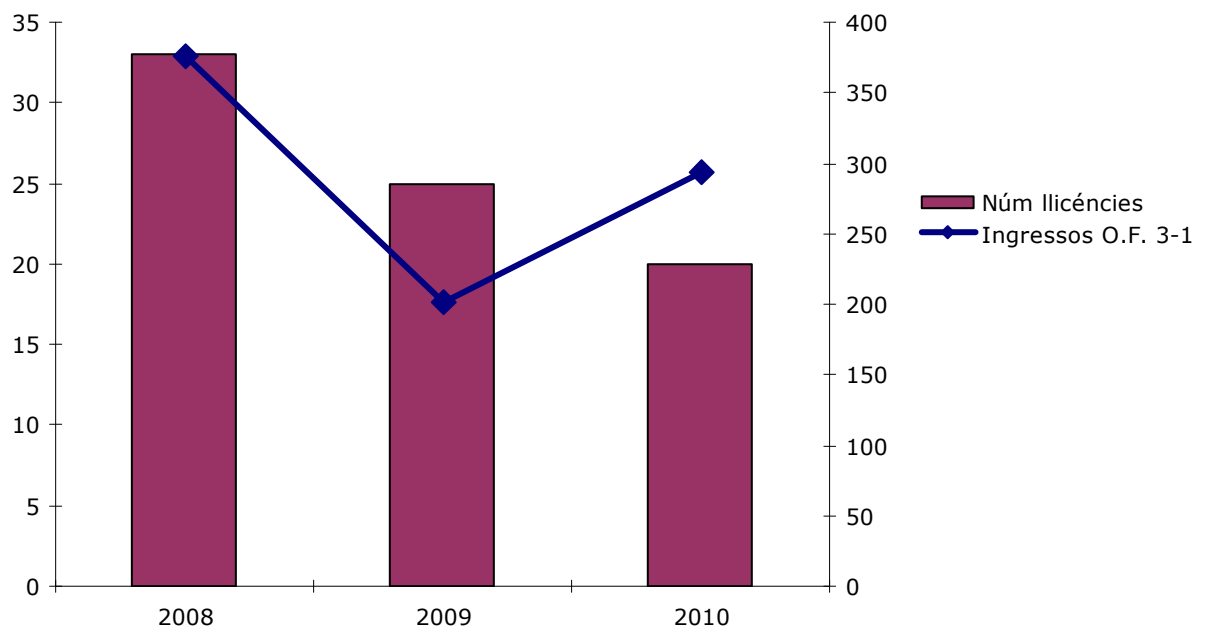

1.5.- DECOMISOS

1.5.1.- Intervencions per decomisos

Intervencions per decomisos (expedients)

2008-2009-2010

	2008	2009	2010	2009-2010
Intervencions per venda CD i DVD	98	82	167	103,66%
Intervencions per venda roba i/o complements	53	45	32	-28,89%
Altres	3	0	8	
TOTAL	154	127	207	62,99%

Intervencions per decomisos (diligències)

Delictes contra la propietat intel·lectual / industrial

2008-2009-2010

	2008	2009	2010	2009-2010
Diligències	17	23	5	-78,26%
Detencions	18	26	4	-84,62%

Intervencions per decomisos. Total

2008-2009-2010

	2008	2009	2010	2009-2010
Expedients	154	127	207	62,99%
Diligències	17	23	5	-78,26%
TOTAL	171	150	212	41,33%

Intervencions per decomisos 2008-2009-2010

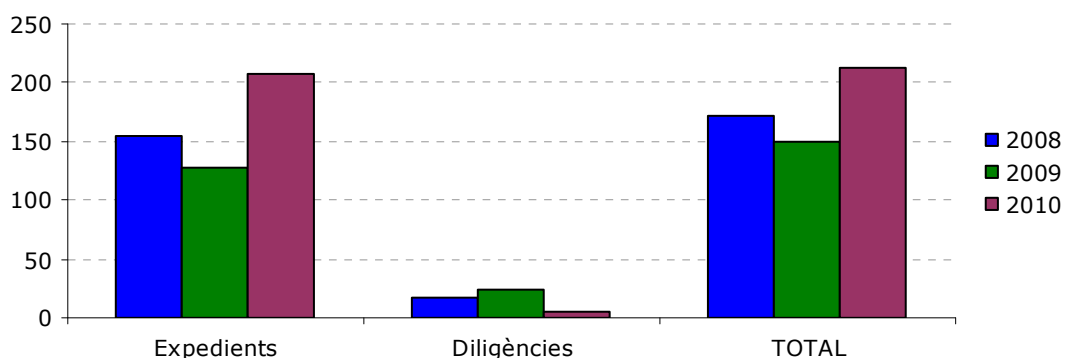

1.5.2.- Efectes decomissats

Efectes decomissats (expedients)

2008-2009-2010

	2008	2009	2010	2009-2010
CD decomissats	9.670	9.738	5.391	-44,64%
DVD decomissats	9.413	11.961	8.319	-30,45%
Peces de complement i roba decomissades	1.301	1.440	246	-82,92%

Efectes decomissats (diligències)

2008-2009-2010

	2008	2009	2010	2009-2010
CD decomissats	1.689	2.191	317	-85,53%
DVD decomissats	1.634	2.712	574	-78,83%
Peces de complement i roba decomissades	74	168	219	30,36%

Efectes decomissats (total)

2008-2009-2010

	2008	2009	2010	2009-2010
TOTAL CD decomissats	11.359	11.929	5.708	-52,15%
TOTAL DVD decomissats	11.047	14.673	8.893	-39,39%
Peces de complement i roba decomissades	1.375	1.608	465	-71,08%

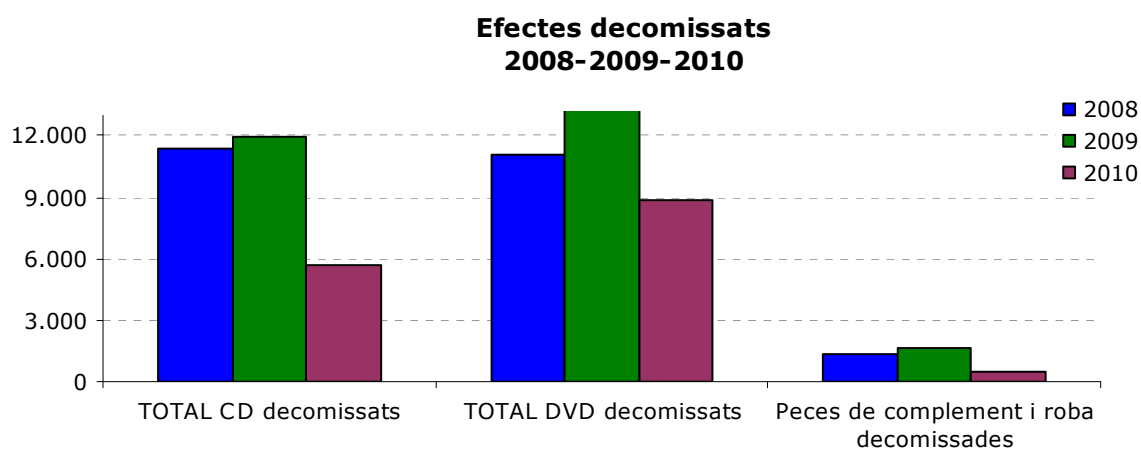

1.6.- TALLS DE CARRERS

1.6.1.- Talls de carrers per mesos

Talls de carrers tipologia 2010

	Gen.	Feb.	Mar.	Abr.	Mai.	Jun.	Jul.	Ago.	Set.	Oct.	Nov.	Des.	total
Talls totals	48	35	73	41	47	57	78	40	49	45	46	41	600
Talls parcials	80	97	100	74	76	110	109	49	68	86	72	76	997
Totals mesos	128	132	173	115	123	167	187	89	117	131	118	117	1.597

Talls de carrers, tipologia per mesos 2010

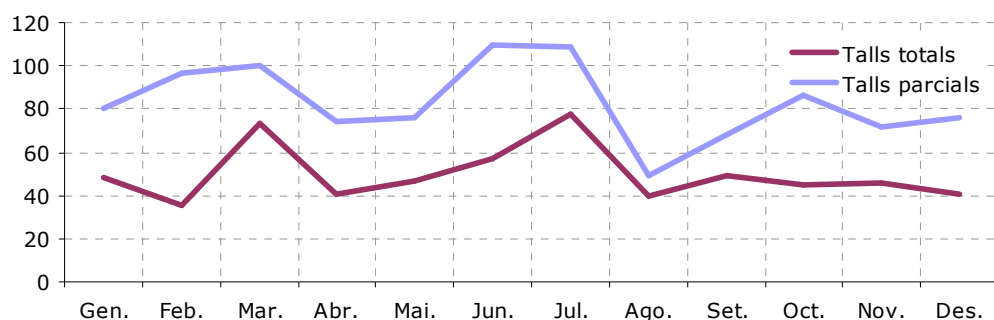

1.6.2.- Talls de carrers . Comparativa i taxes

Talls de carrers total i taxes 2008-2009-2010

	2008	2009	2010	2009-2010
Total de talls	2.850	1.890	1.597	-15,50%
Taxes €	235.862,85	113.969,75	84.038,80	-26,26%

Talls de carrers total i taxes 2008-2009-2010

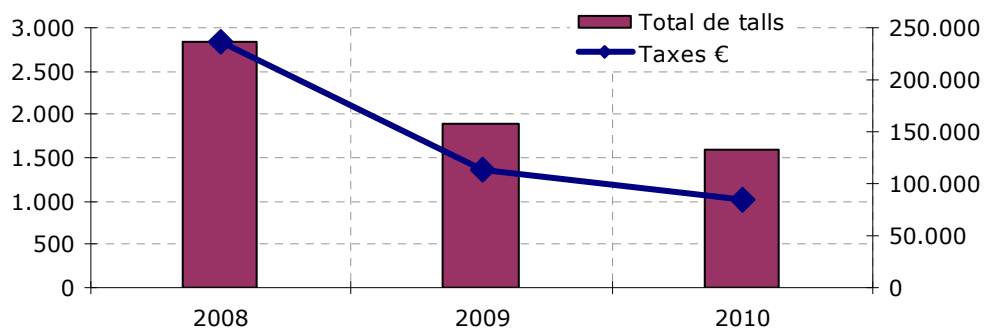

1.7.- CONTENIDORS

1.7.1.- Llicències i ingressos per contenidors

Llicències contenidors metàl·lics i sacs contenidors

2008-2009-2010

Concepte	2008		2009		2010		2009-2010	
	llic.	Ingres.	llic.	Ingres.	llic.	Ingres.	llic.	Ingres.
Contenidors metàl·lics	340	14.688,00	256	11.558,40	148	6.682,20	-42,19%	-42,19%
Sacs-contenidors	6.900	23.460,00	6.100	21.655,00	5.520	19.596,00	-9,51%	-9,51%
TOTAL	7.240	38.148,00	6.356	33.213,40	5.668	26.278,20	-10,82%	-20,88%

Llicències contenidors per tipus 2008-2009-2010

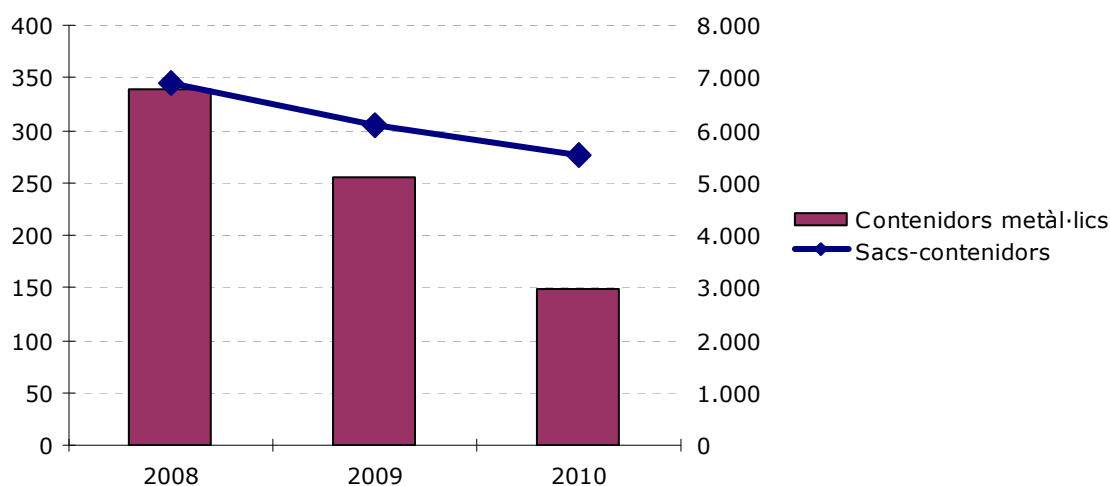

Ingressos per contenidors per tipus 2008-2009-2010

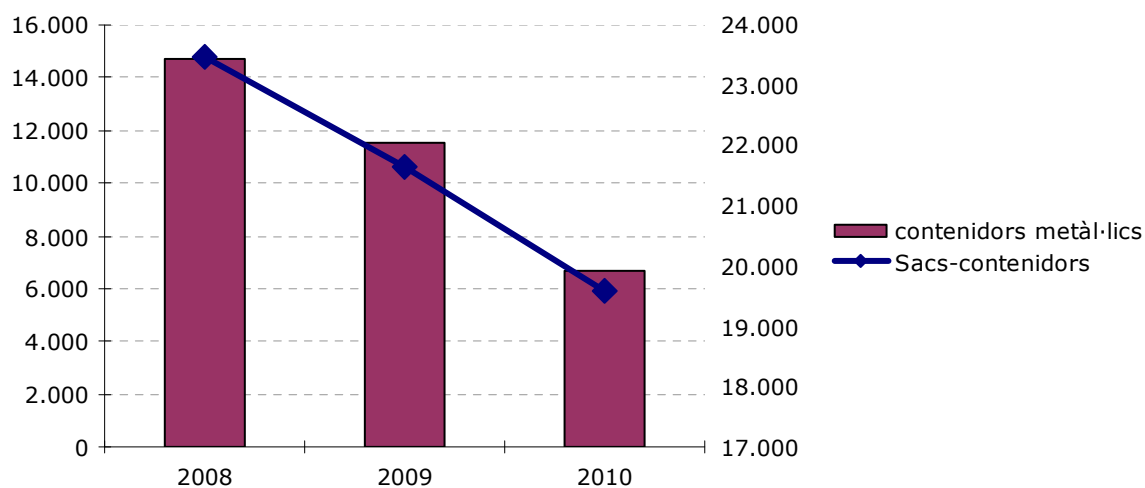

1.8.- TERRASSES DE BARS

1.8.1.- Autoritzacions terrasses bars

Autoritzacions terrasses de bars per districtes i totals 2008-2009-2010

	2008	2009	2010	2009-2010
Districte I	73	88	80	-9,09%
Districte II	11	18	21	16,67%
Districte III	9	9	6	-33,33%
Districte IV	38	41	34	-17,07%
Districte V	35	35	38	8,57%
Districte VI	23	30	35	16,67%
TOTALS	189	221	214	-3,17%
Ingressos totals	93.566,54	114.887,11	109.760,72	-4,46%

Autoritzacions terrasses de bars per districte 2008-2009-2010

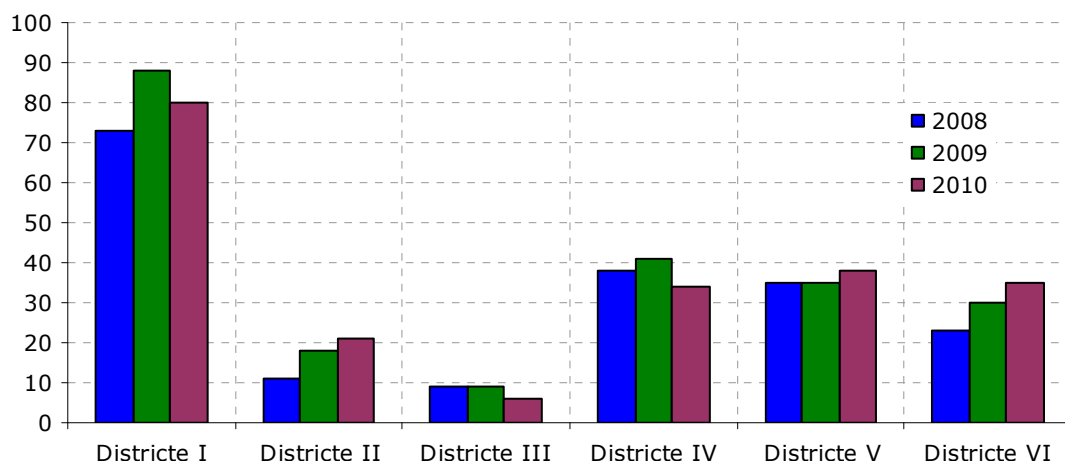

Autoritzacions terrasses de bars i ingressos 2008-2009-2010

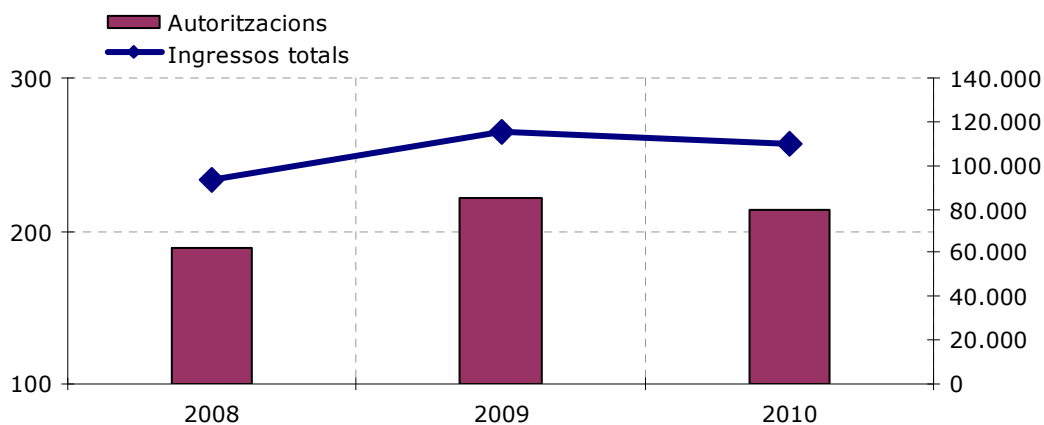

1.8.2.- Autoritzacions terrasses bars per temporada

Autoritzacions per temporada

2008-2009-2010

	2008	2009	2010	2009-2010
Estiu	117	132	135	2,27%
Anual	38	55	51	-7,27%
Festes Majors	34	34	28	-17,65%
Nº total autoritzacions	189	221	214	-3,17%

**Autoritzacions terrasses de bars
per temporada 2008-2009-2010**

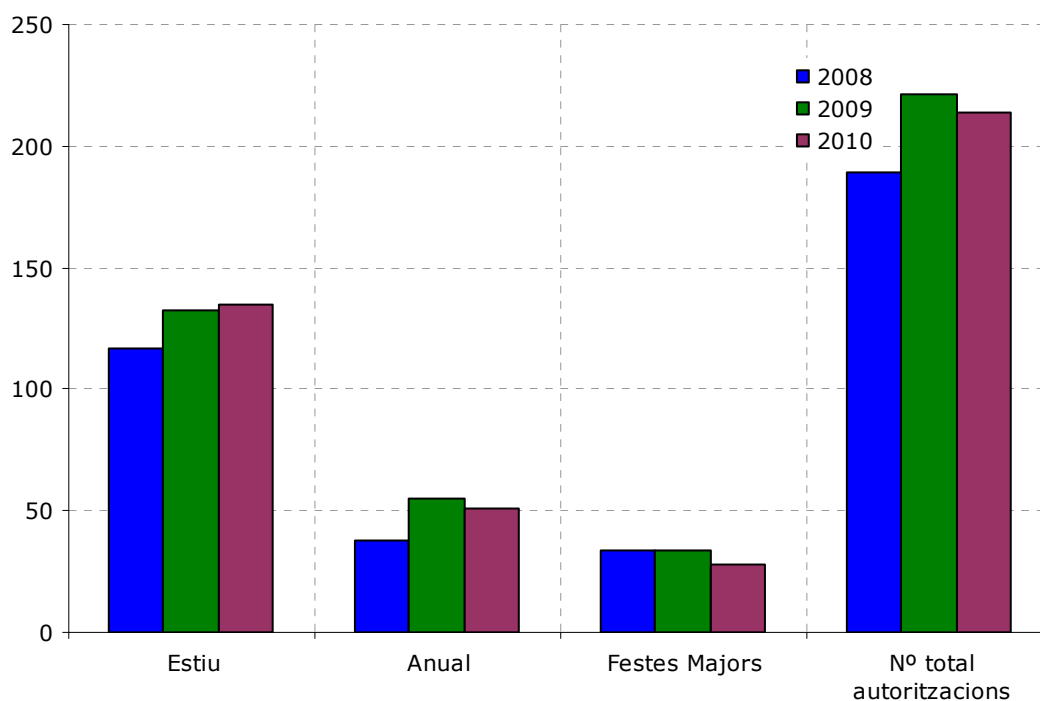

1.9.- PUBLICITAT

1.9.1.- Expedients tramitats

Expedients tramitats

per tipus de campanya 2008-2009-2010

	2008	2009	2010	2009-2010
Privades	26	20	24	20,00%
Institucionals	10	17	9	-47,06%
TOTAL	36	37	33	-10,81%

**Expedients tramitats
per tipus de campanya 2008-2009-2010**

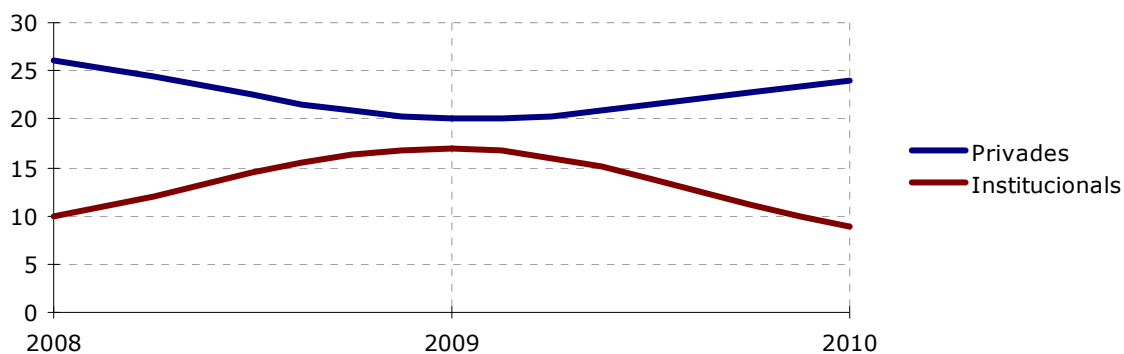

1.9.2.- Banderoles i pancartes publicitàries autoritzades

Banderoles i pancartes autoritzades

2008-2009-2010

	2008	2009	2010	2009-2010
Banderoles	7.456	7.121	6.811	-4,35%
Pancartes	52	81	56	-30,86%

**Banderoles i pancartes autoritzades
2008-2009-2010**

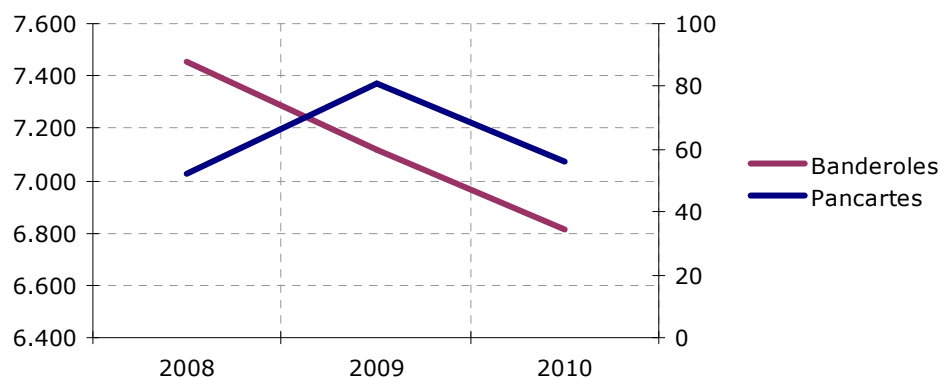

1.9.3.- Ingressos per tramitació

Tràmits amb ingressos

2008-2009-2010

	2008	2009	2010	2009-2010
Ordenança Fiscal 3.11	4.250,34	944,52	1.213,55	28,48%
Ordenança Fiscal 3.31	646,95	69,65	140,31	101,45%
Total ingressos	4.897,29	1.014,17	1.353,86	33,49%

Tràmits amb ingressos 2008-2009-2010

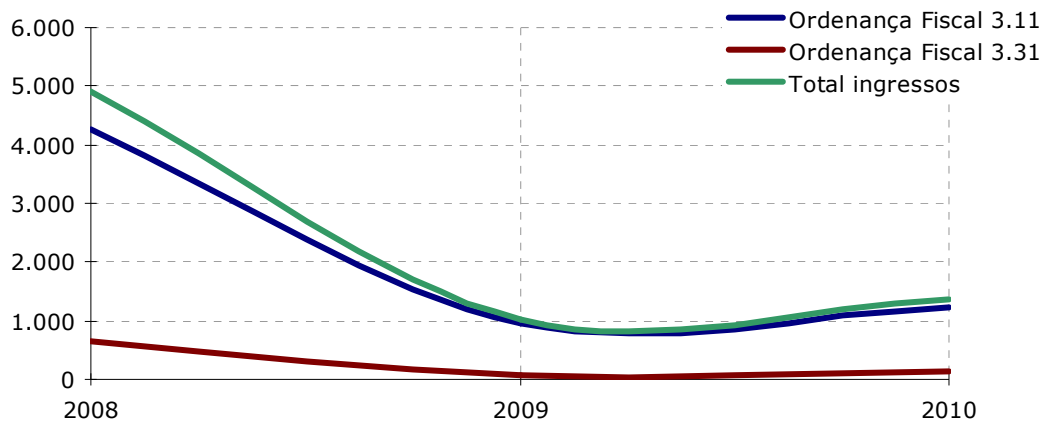

1.9.4.- Cartelleres publicitàries 2010

Cartelleres publicitàries

per tipus i taxa 2010

	Privat	Privat monoposte	Privat paret migera	Públic	Públic AVV	Públic E. Espor.	Públic Enseny.	Total
Cartelleres	129	2	16	69	8	56	2	282
Taxes	4.518,10	100,80	297,00	50.025,40	329,60	2.202,80	50,40	57.524,10

Cartelleres publicitàries 2010

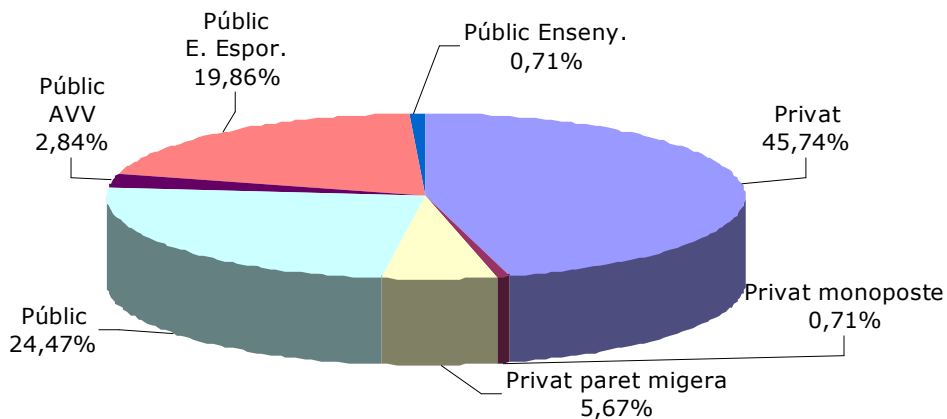

1.10.- ACTIVITATS A LA VIA PÚBLICA

1.10.1.- Autoritzacions i activitats. Ingressos

Autoritzacions activitats a la via pública

per tipus 2008-2009-2010

Concepte	2008	2009	2010	2009-2010
Activitats culturals, esportives, de lleure, joventut, oci i d'altres	0	190	646	456
Activitats de caire religiós	4	4	15	11
Actes Ass. Solidaritat/ Salut	0	27	49	22
Activitats de promoció, donació i suport (solament promoció comerç)	100	18	34	16
Activitats esportives competitives	5	40	38	-2
Activitats itinerants ens espais oberts al trànsit (rues, cercaviles,...)	40	80	114	34
Activitats tradicionals, parades de venda (St. Jordi, Tots Sants,...)	201	225	233	8
Festes Majors	32	32	32	0
Fires d'atraccions / Circs	21	20	26	6
Menjars populars amb foc	30	67	59	-8
Correfocs , castell de foc i altres similars	0	17	21	4
Mercats Tradicionals (M.Artesania, M.de Flors, Fira Sta. Llúcia)	3	3	3	0
Rodatges	25	33	51	18
TOTAL	461	756	1.321	565

Activitats a la via pública subjectes a resolució

2008-2009-2010

Concepte	2008	2009	2010	2009-2010
Festes Majors	32	32	32	0
Fires d'atraccions	21	20	22	2
Mercats Tradicionals (M.Artesania, M.de Flors, Fira Sta. Llúcia)	3	3	3	0
Actes lúdics i recreatius amb finalitat d'obtenció de rendes (Circs..etc)	2	3	5	2
Activitats tradicionals, parades de venda (St. Jordi, Tots Sants,...)	5	6	5	-1
Altres: globus, música andina, carrilets, mercat de flors i d'artesanía	0	6	6	0
Altres (Motor Dafy)	0	1	1	0
TOTAL	63	71	74	3

Activitats amb ingressos

2008-2009-2010

Concepte	2008	2009	2010	2009-2010
Fires atraccions	48.307,35	57.614,60	52.689,20	-8,55%
Act.tradicionals, parades (St. Jordi, Tots Sants, Rams, globus, música)	4.461,90	6.234,80	6.316,97	1,32%
Circs	2.371,20	5.744,00	5.152,50	-10,30%
Mercats Tradicionals (M.Artesania, M.de Flors, Fira Sta. Llúcia)	6.109,36	6.225,00	5.687,51	-8,63%
Quioscs	3.740,90	4.118,30	4.118,30	0,00%
TOTAL	64.990,71	79.936,70	73.964,48	-7,47%

Relació autoritzacions / ingressos activitats via pública 2008-2009-2010

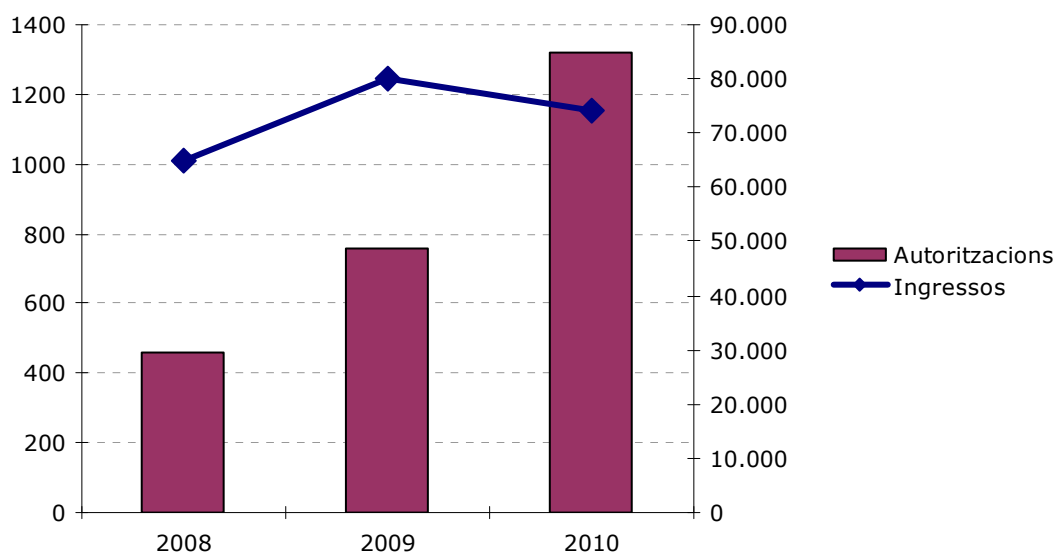

1.10.2.- Activitats a la via pública amb ànim de lucre

Activitats a la via pública amb ànim de lucre 2008-2009-2010

	2008	2009	2010	2009-2010
Gener	4	8	8	0,00%
Febrer	6	8	8	0,00%
Març	19	10	24	140,00%
Abril	146	150	170	13,33%
Maig	3	8	8	0,00%
Juny	39	17	17	0,00%
Juliol	3	52	37	-28,85%
Agost	0	0	0	
Setemb	3	8	8	0,00%
Octub.	45	45	43	-4,44%
Novem.	1	8	8	0,00%
Desem.	3	10	10	0,00%
TOTAL	272	324	341	5,25%

Activitats amb ànim de lucre 2008-2009-2010

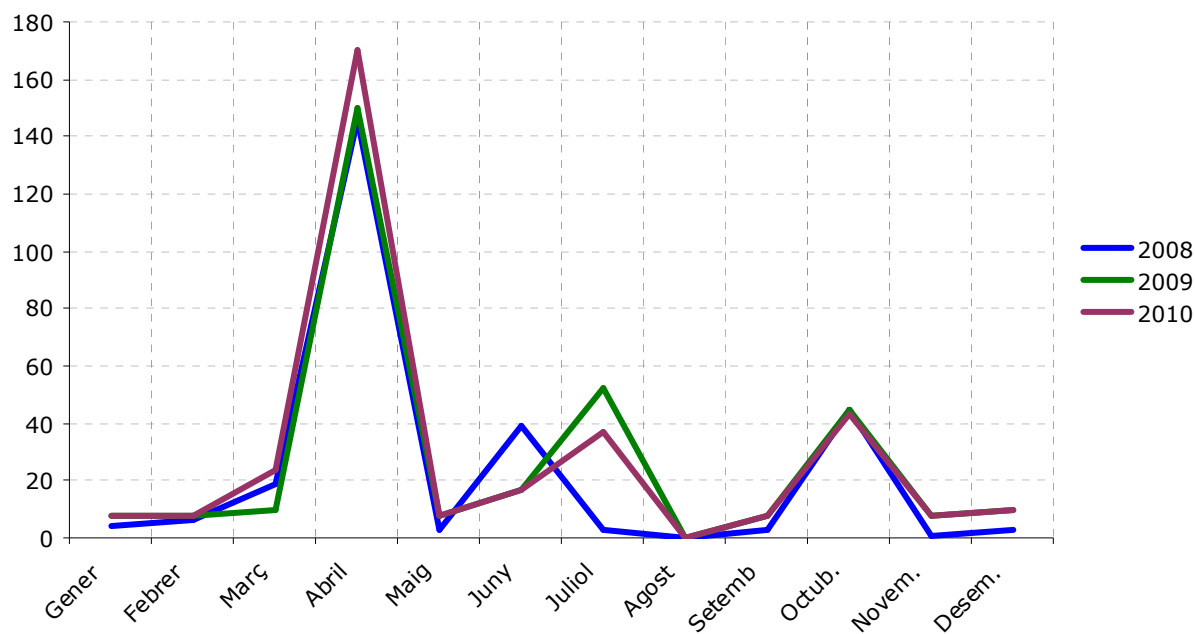

1.10.3.- Activitats a la via pública sense ànim de lucre

Activitats a la via pública sense ànim de lucre 2008-2009-2010

	2008	2009	2010	2009-2010
Gener	37	25	44	76,00%
Febrer	61	78	110	41,03%
Març	49	47	88	87,23%
Abril	53	51	76	49,02%
Maig	87	68	134	97,06%
Juny	80	89	146	64,04%
Juliol	65	69	112	62,32%
Agost	31	22	24	9,09%
Setemb	49	50	65	30,00%
Octub.	67	77	107	38,96%
Novem.	49	51	73	43,14%
Desem.	45	75	78	4,00%
TOTAL	673	702	1.057	50,57%

Activitats sense ànim de lucre 2008-2009-2010

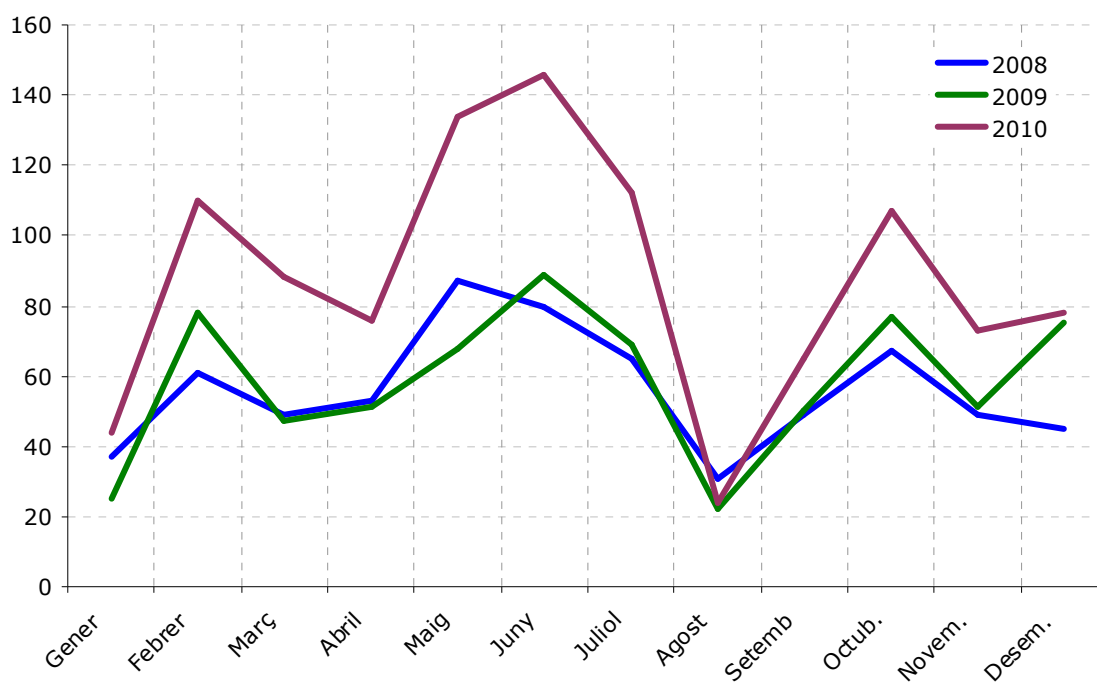

1.11.- OCUPACIONS DE LA VIA PÚBLICA

1.11.1.- Expedients tramitats i ingressos

Expedients tramitats ocupació via pública

2008-2009-2010

	2008	2009	2010	2009-2010
Quioscos/xurreries	12	12	12	0,00%
Casetes Pirotècnia	17	17	17	0,00%
TOTAL EXPEDIENTS	29	29	29	0,00%
TOTAL INGRESSOS	15.741,25	22.223,23	22.223,23	0,00%

L'import econòmic és el mateix en els anys 2009 i 2010
ja que les taxes no han patit increment

Expedients ocupació via pública 2008-2009-2010

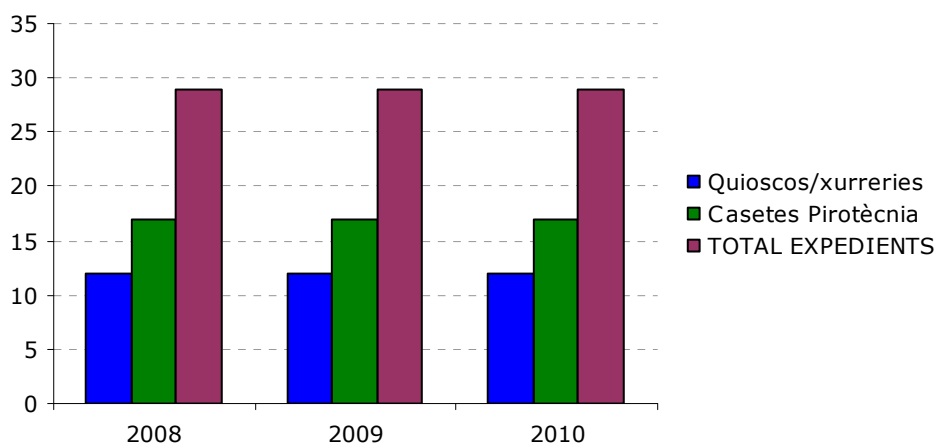

Ocupació pública ingressos 2008-2009-2010

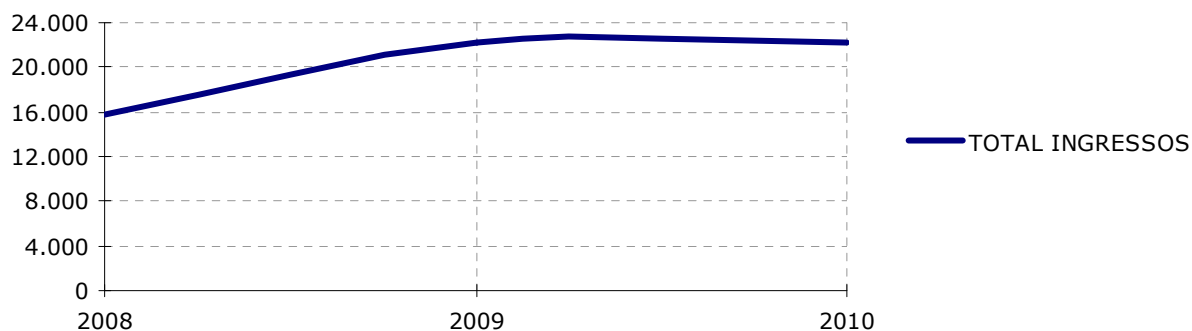

1.12.- VEHICLES ABANDONATS

1.12.1.- Expedients

Vehicles abandonats. Expedients iniciats

2008-2009-2010

	2008	2009	2010	2009-2010
Nº expedients	2.676	2.737	2.240	-18,16%

Es pot donar el cas que a data 31.12.2010 no estiguin finalitzats i els tràmits es segueixin l'any 2011

Vehicles abandonats. Expedients iniciats 2008-2009-2010

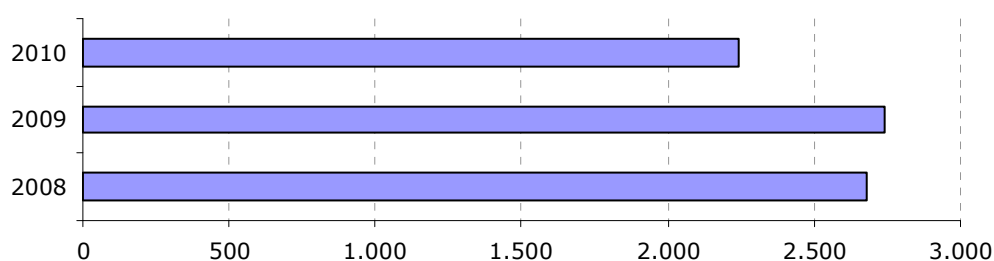

Vehicles abandonats. Expedients tramitats durant l'any *

2008-2009-2010

	2008	2009	2010	2009-2010
Vehicles no localitzats	925	1.037	829	-20,06%
Renúncies de vehicles per part dels seus propietaris	689	584	434	-25,68%
Notificacions	1.002	1.007	915	-9,14%
Tràmits de retirades urgents	301	236	194	-17,80%
Retirades efectives per Egarvia	1.028	917	812	-11,45%

* Es pot donar el cas que durant l'any indicat es duiguin a terme tràmits d'expedients iniciats en anys anteriors

Vehicles abandonats. Expedients tramitats 2008-2009-2010

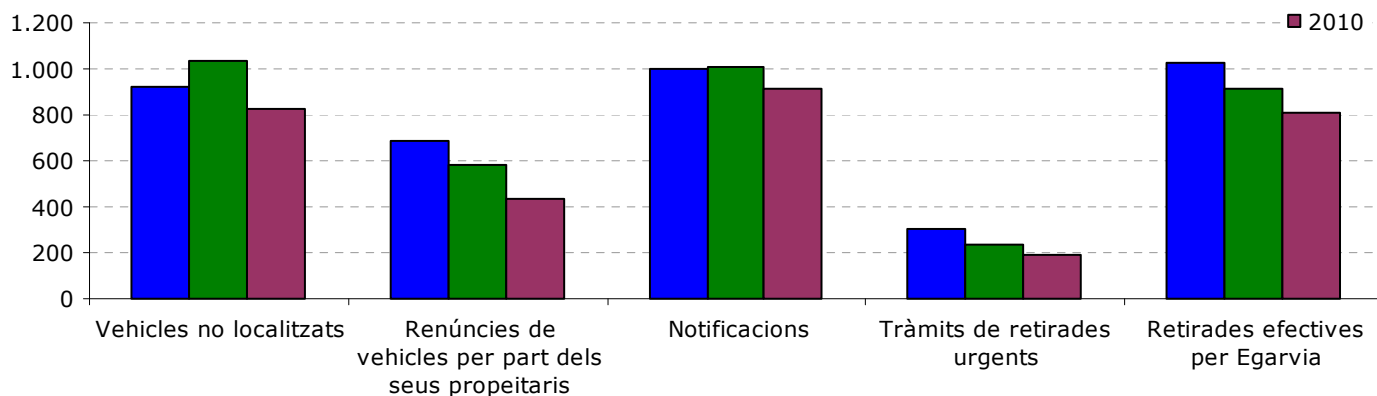

1.12.2.- Vehicles abandonats per barri

Expedients per vehicles

2008-2009-2010

barri	2008	2009	2010	2009-2010
1 Ca n'Anglada	233	329	307	-6,69%
2 Sant Pere Nord	199	149	150	0,67%
3 Ca n'Aurell	176	212	144	-32,08%
4 La Maurina	168	119	128	7,56%
5 Can Palet	141	149	104	-30,20%
6 Can Parellada	87	57	103	80,70%
7 Les Arenes-La Gripià-Can Montllor	142	123	97	-21,14%
8 Poble Nou-Zona Esportiva	109	147	82	-44,22%
9 Sense ubicació	60	132	82	-37,88%
10 Segle XX	106	106	71	-33,02%
11 Cementiri Vell	71	69	70	1,45%
12 Egara	114	93	67	-27,96%
13 Sant Pere	125	107	63	-41,12%
14 Torre-sana	54	63	60	-4,76%
15 La Cogullada	73	49	57	16,33%
16 Can Boada Casc Antic	35	45	54	20,00%
17 P.I. Santa Eulàlia	52	59	52	-11,86%
18 Centre	89	48	44	-8,33%
19 Torrent d'en Pere Parres	45	42	39	-7,14%
20 P.I. Can Petit	17	11	33	200,00%
21 Pl.Catalunya-Esc. Industrial	38	52	32	-38,46%
22 Vallparadís	49	43	29	-32,56%
23 Disseminats	18	36	28	-22,22%
24 Les Fonts	26	20	26	30,00%
25 Can Palet II	23	31	25	-19,35%
26 Can Roca	18	25	25	0,00%
27 Can Tusell	39	39	22	-43,59%
28 P.I. Santa Margarita	31	31	22	-29,03%
29 Sant Llorenç	51	75	22	-70,67%
30 Montserrat	19	16	21	31,25%
31 Sector Montserrat	26	26	21	-19,23%
32 Roc Blanc	69	40	19	-52,50%
33 Can Boada del Pi	17	15	18	20,00%
34 Guadalhorce	15	12	18	50,00%
35 Can Jofresa	18	23	12	-47,83%
36 Les Martines	18	13	12	-7,69%
37 Xúquer	12	12	12	0,00%
38 Pla del Bon Aire	22	27	11	-59,26%
39 Can Palet de Vista Alegre	12	20	10	-50,00%
40 P.I. Can Parellada	16	17	10	-41,18%
41 Antic Poble de Sant Pere	16	14	9	-35,71%
42 Can Gonteres	0	8	7	-12,50%
43 Vilardell	7	13	7	-46,15%
44 P.I. Els Bellots	10	5	6	20,00%
45 P.I. Nord	3	12	6	-50,00%
46 Els Caus-Els Pinetons	0	0	1	
47 Font de L'Espardenyera	0	0	1	
48 P.I. Can Guitard	2	2	1	-50,00%
49 Pla del Bon Aire-El Garrot	2	0	0	
50 Vista Alegre	3	1	0	-100,00%
TOTAL	2.676	2.737	2.240	-18,16%

1.13.- PRECINTES

1.13.1.- Ordres de precinte tramitades

Tramitació ordres de precinte de vehicles 2008-2009-2010

	2008	2009	2010	2009-2010
TOTAL	211	204	165	-19,12%

Tràmit d'ordres de precinte 2008-2009-2010

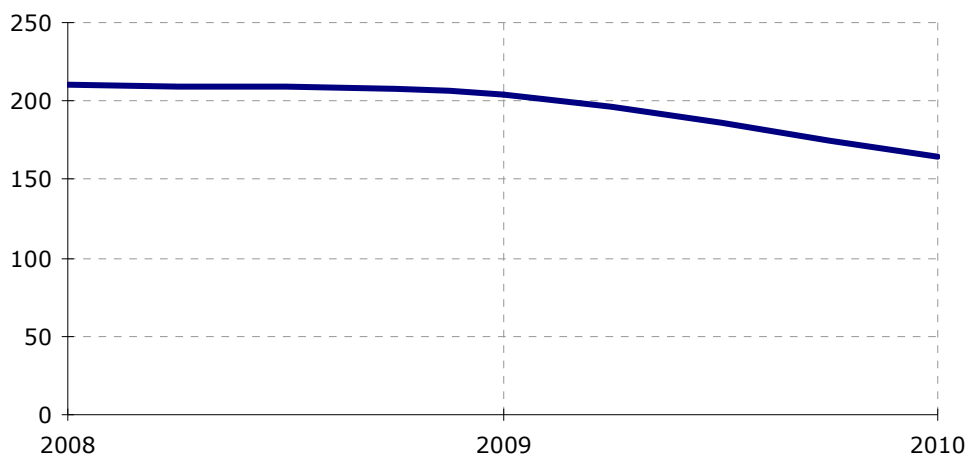

1.14.- DISTRICTES

1.14.1.- Incidències tramitades per mesos

Incidències trameses per mesos

2008-2009-2010

	gen.	feb.	març	abr.	maig	juny	jul.	agost	set.	oct.	nov.	des.	total
2008	164	114	99	179	195	172	9	13	169	217	138	105	1.574
2009	277	247	249	204	184	252	13	0	275	248	257	100	2.306
2010	223	345	260	296	308	380	16	0	467	437	375	169	3.276

**Incidències trameses per mesos
2008-2009-2010**

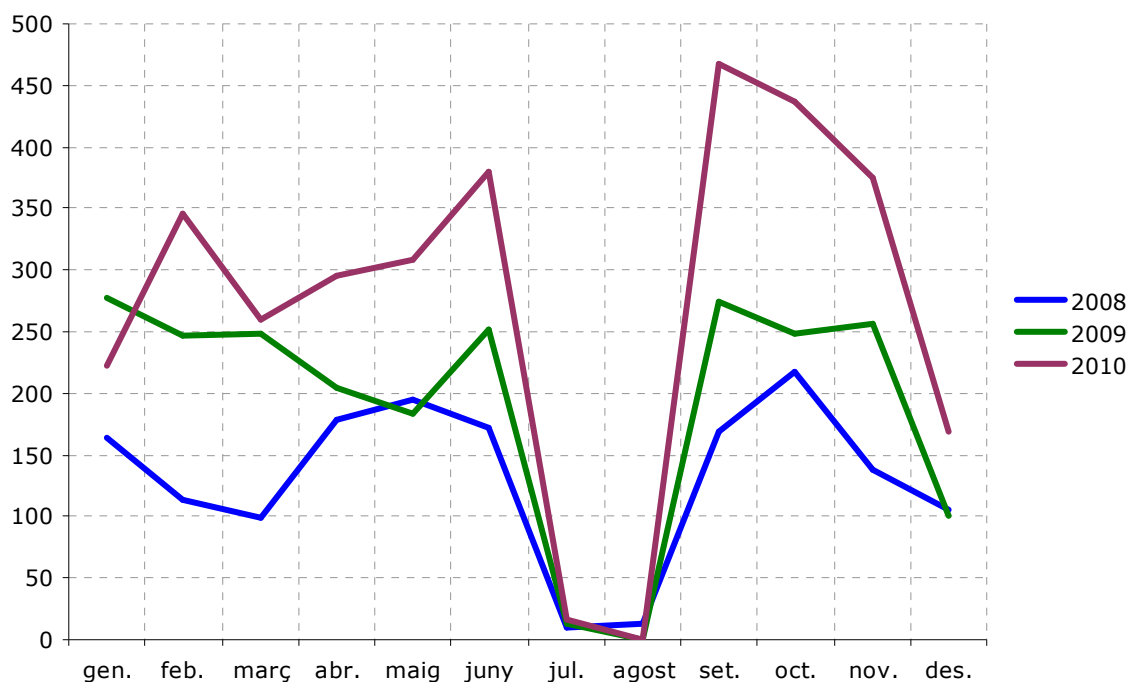

1.14.2.- Incidències tramitades per districte

Incidències tramitades per districte

2008-2009-2010

	2008	2009	2010	2009-2010
Districte I	410	374	464	24,06%
Districte II	86	281	448	59,43%
Districte III	136	238	347	45,80%
Districte IV	476	674	989	46,74%
Districte V	211	382	578	51,31%
Districte VI	255	357	450	26,05%
TOTAL	1.574	2.306	3.276	42,06%

Incidències tramitades per districte 2008-2009-2010

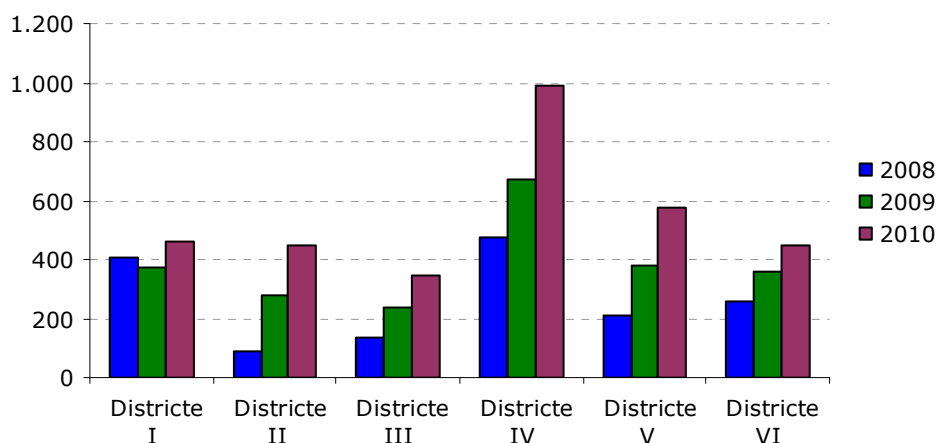

Incidències tramitades per districte

per departament 2010

	I	II	III	IV	V	VI	Totals
Residus municipals	90	239	169	512	259	251	1.520
Manteniment Urbà	251	107	118	300	185	63	1.024
Ocupació Via Pública	66	84	46	123	100	127	546
GMUT	15	6	8	25	7	3	64
Mobilitat Urbana	24	2	4	8	17	5	60
Enllumenat Públic	10	8	1	13	9	1	42
Varis	7	1		4	1	0	13
Acció social i drets civils	0	0	0	3	0	0	3
Salut pública	0	1	0	1	0	0	2
Servei d'esports	0	0	1	0	0	0	1
Servei de cultura	1	0	0	0	0	0	1
TOTAL	464	448	347	989	578	450	3.276

1.14.3.- Incidències tramitades per barri

Incidències tramitades per barri

2008-2009-2010

	2008	2009	2010	2009-2010	% del total 2010
1 Ca N'Aurell	283	430	531	23,49%	16,21%
2 Centre	353	276	371	34,42%	11,32%
3 Ca N'Anglada	59	240	358	49,17%	10,93%
4 Roc Blanc	41	185	251	35,68%	7,66%
5 Sant Pere Nord	62	117	242	106,84%	7,39%
6 Sant Pere	37	120	223	85,83%	6,81%
7 La Maurina	121	36	135	275,00%	4,12%
8 Les Arenes	50	97	117	20,62%	3,57%
9 Can Boada Casc Antic	24	55	112	103,64%	3,42%
10 Torrent Pere Parres	11	22	93	322,73%	2,84%
11 Can Palet	44	94	88	-6,38%	2,69%
12 Can Parellada	29	70	82	17,14%	2,50%
13 La Cogullada	29	16	63	293,75%	1,92%
14 Segle XX	31	26	48	84,62%	1,47%
15 Can Boada del Pi	6	18	46	155,56%	1,40%
16 Poble Nou	50	93	46	-50,54%	1,40%
17 Torre-sana	9	20	42	110,00%	1,28%
18 Egara	62	30	40	33,33%	1,22%
19 Montserrat	10	15	40	166,67%	1,22%
20 Can Roca	44	35	30	-14,29%	0,92%
21 Can Tusell	10	2	30	1400,00%	0,92%
22 Vallparadís	32	59	30	-49,15%	0,92%
23 Can Palet II	0	0	29		0,89%
24 Esc. Ind. - Pl. Catalunya	5	14	27	92,86%	0,82%
25 Xúquer	4	7	27	285,71%	0,82%
26 Cementiri Vell	7	18	25	38,89%	0,76%
27 Sant Llorenç	61	87	19	-78,16%	0,58%
28 Can Jofresa	20	11	16	45,45%	0,49%
29 Pla del Bon Aire	29	33	15	-54,55%	0,46%
30 Can Gonteres	10	6	13	116,67%	0,40%
31 Guadalhorce	5	24	13	-45,83%	0,40%
32 Les Fonts	3	6	12	100,00%	0,37%
33 P.I. Santa Eulàlia	0	0	11		0,34%
34 Antic Poble St.Pere	13	7	10	42,86%	0,31%
35 Vista Alegre	2	4	9	125,00%	0,27%
36 P.I. Can Parellada	0	0	8		0,24%
37 Vilardell	8	6	8	33,33%	0,24%
38 P.I. Santa Margarida	0	0	7		0,21%
39 P.I. Els Bellots	0	0	5		0,15%
40 P.I. Can Petit	0	0	2		0,06%
41 Les Martines	0	3	1	-66,67%	0,03%
42 P.I. Nord	10	24	1	-95,83%	0,03%

1.15.- EXPEDIENTS SANCIONADORS

1.15.1.- Expedients tramitats

Expedients sancionadors tramitats per incompliment OOMM

2008-2009-2010

	2008	2009	2010	2009-2010
Embrutar la vp	163	205	253	23,41%
Acció contrària al respecte	201	248	227	-8,47%
Sorolls vivenda	260	184	179	-2,72%
Altres	66	40	145	262,50%
Sorolls via pública	117	120	92	-23,33%
Contenidors	145	64	87	35,94%
Exercir la mendicitat a la v.p.	41	87	59	-32,18%
Talls de carrers	74	57	51	-10,53%
Malmetre instal·lacions	12	42	46	9,52%
Venda ambulat	25	17	45	164,71%
Aigües menors	152	77	37	-51,95%
Graffitis (Expedients sancionadors unicament)	32	16	13	-18,75%
Fer un mal ús de les instal·lacions municipals	4	18	12	-33,33%
Fer foc	1	5	6	20,00%
Negar-se a facilitar dades	1	5	5	0,00%
Consumir begudes a la vp	0	77	3	-96,10%
Engantjar cartells	4	12	2	-83,33%
Transport especial	12	1	2	100,00%
Circular sense tapar la càrrega del camió	34	7	1	-85,71%
Decomís (Expedients sancionadors unicament)	0	24	0	-100,00%
Ocup. v.p. S/llicència o incompl. Condicions	32	8	0	-100,00%
Gènere a l'exterior establiment	30	2	0	-100,00%
TOTAL	1.406	1.316	1.265	-3,88%

Expedients sancionadors per incompliment OOMM 2008-2009-2010

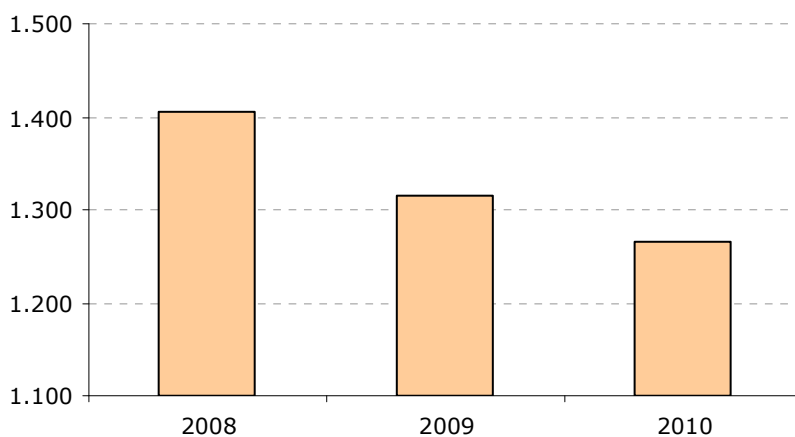

1.15.2.- Expedients tramitats a menors d'edat per incompliment OOMM

Expedients tramitats a menors d'edat

2008-2009-2010

	2008	2009	2010	2009-2010
Menors	93	200	148	-26,00%
Altres	1.313	1.116	1.117	0,09%
Total	1.406	1.316	1.265	-3,88%
% Menors d'edat	6,61%	15,20%	11,70%	-23,02%
% Majors d'edat	93,39%	84,80%	88,30%	4,12%

Expedients sancionadors menors d'edat 2008-2009-2010

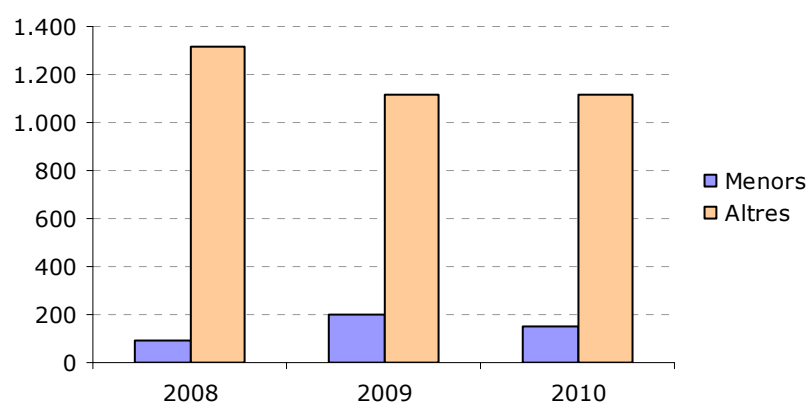

Expedients tramitats a menors d'edat

per tipus 2008-2009-2010

	2008	2009	2010	2009-2010
Embrutar la via pública	24	48	53	10,42%
Altres	11	78	42	-46,15%
Malmetre instal·lacions, objectes d'ús comú	8	20	26	30,00%
Acció contrària al respecte	17	12	9	-25,00%
Fer un mal ús de les instal·lacions municipals	2	2	7	250,00%
Graffitis	20	10	6	-40,00%
Sorolls via pública	11	30	5	-83,33%
TOTAL	93	200	148	-26,00%

Expedients tramitats a menors d'edat per tipus
comparativa amb majors d'edat 2010

	majors	% del total tipus	menors	% del total tipus
Embrutar la via pública	200	79,05%	53	20,95%
Altres	103	71,03%	42	28,97%
Malmetre instal·lacions, objectes d'ús comú	20	43,48%	26	56,52%
Acció contrària al respecte	218	96,04%	9	3,96%
Fer un mal ús de les instal·lacions municipals	5	41,67%	7	58,33%
Graffitis	7	53,85%	6	46,15%
Sorolls via pública	87	94,57%	5	5,43%
TOTAL	1.117	88,30%	148	11,70%

**Expedients tramitats menors d'edat / majors d'edat
2010**

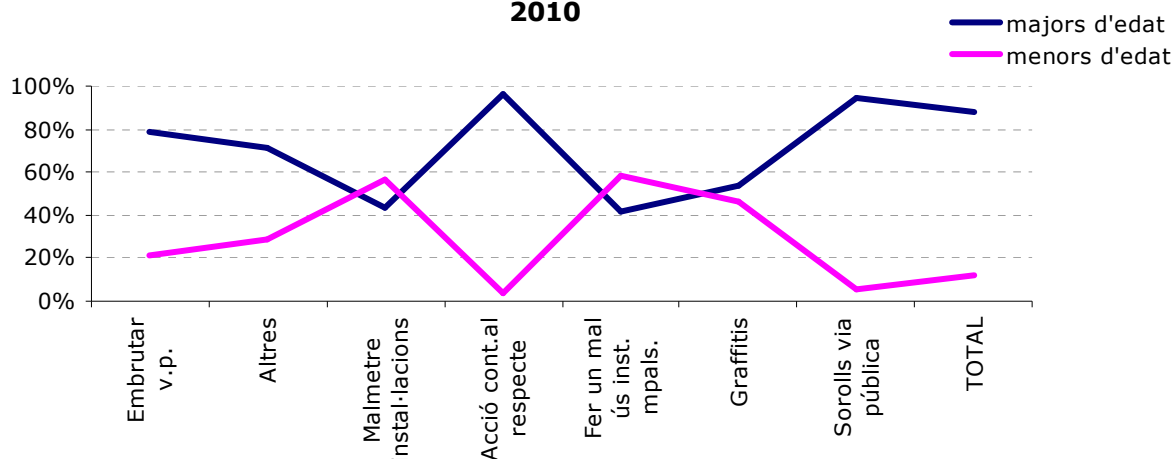

1.15.3.- Import sancions expedients tramitats

Import per expedients sancionadors
2008-2009-2010

	2008	2009	2010	2009-2010
Imports	100.006,21	76.462,51	81.466,51	6,54%

**Imports sancions per expedients
2008-2009-2010**

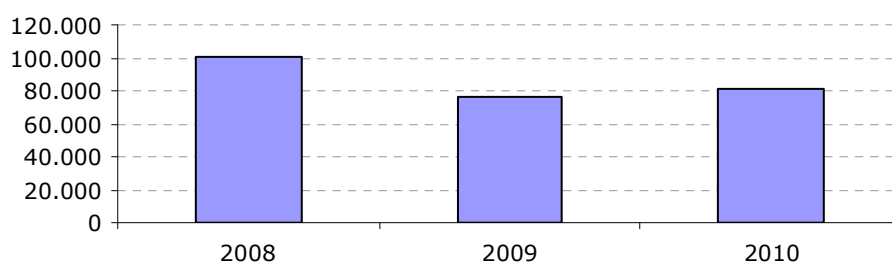

1.16.- TRÀMITS DE NOVETATS

1.16.1.- Novetats Policia Municipal

Novetats Policia Municipal

per mesos 2008-2009-2010

	2008	2009	2010	2009-2010
Gener	2.472	2.393	2.394	0,04%
Febrer	2.459	2.175	2.441	12,23%
Març	2.332	2.432	2.741	12,71%
Abril	2.454	2.273	2.647	16,45%
Maig	2.603	2.577	2.777	7,76%
Juny	2.833	3.166	3.009	-4,96%
Juliol	2.388	2.836	2.688	-5,22%
Agost	2.281	2.375	2.542	7,03%
Setembre	2.579	2.676	2.911	8,78%
Octubre	2.782	2.882	2.815	-2,32%
Novembre	2.338	2.502	2.415	-3,48%
Desembre	2.298	2.377	2.224	-6,44%
TOTAL	29.819	30.664	31.604	3,07%

Novetats Policia Municipal per mesos 2008-2009-2010

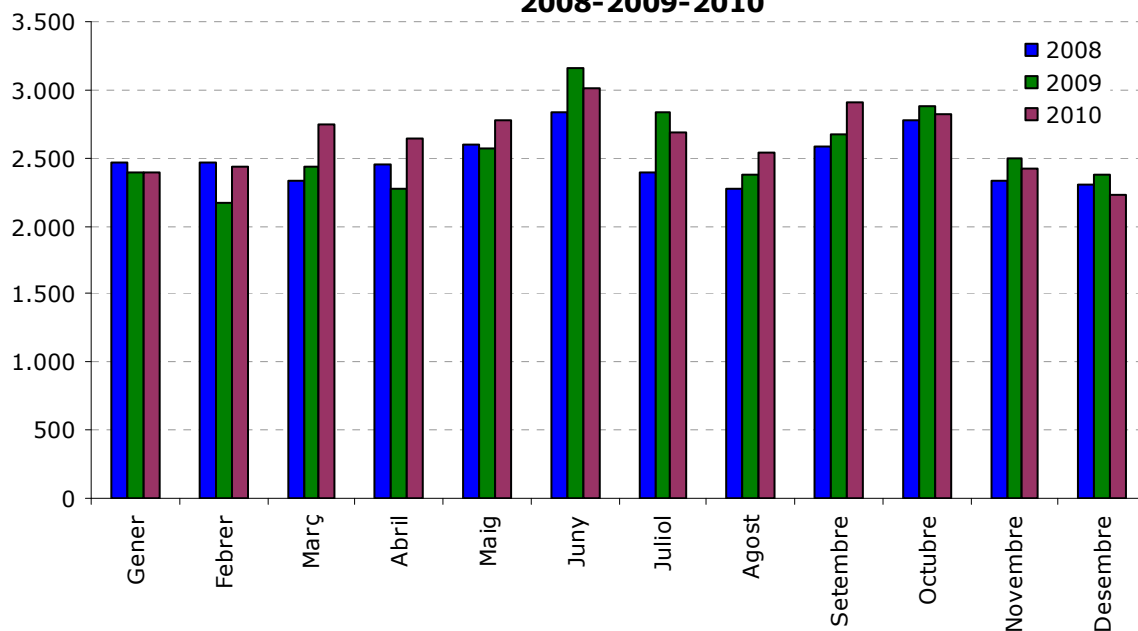

1.16.2.- Novetats tramitades a altres departaments

Novetats tramitades altres departaments

2008-2009-2010

	2008	2009	2010	2009-2010
1 Vehicles abandonats	1.736	1.978	1654	-16,38%
2 Ocupació Via Pública	1.645	1.354	1474	8,86%
3 Manteniment Urbà	725	804	916	13,93%
4 Residus Municipals	530	538	649	20,63%
5 Mobilitat Urbana	475	479	583	21,71%
6 Medi Ambient	267	213	314	47,42%
7 Pame	148	180	270	50,00%
8 Protecció de la Salut	274	193	259	34,20%
9 Projectes i obres / enllumenat	206	173	239	38,15%
10 Gerència M. D'Urbanisme	414	275	237	-13,82%
11 Acció social i drets civils	130	124	97	-21,77%
12 Protecció Civil	0	0	34	
13 Parc de Vallparadís	17	6	16	166,67%
14 Varis	11	20	14	-30,00%
15 Precinte vehicles	21	12	10	-16,67%
16 Consum	17	7	8	14,29%
17 Servei d'esports	0	0	8	
18 Serveis Jurídics	2	5	8	60,00%
19 Egarvia	11	1	5	400,00%
20 Comerç i mercats	3	4	3	-25,00%
21 Servei Cultura	0	0	3	
22 Promoció de la Dona	11	1	0	-100,00%
TOTAL	6.643	6.367	6.801	6,82%

Novetats tramitades altres departaments 2008-2009-2010

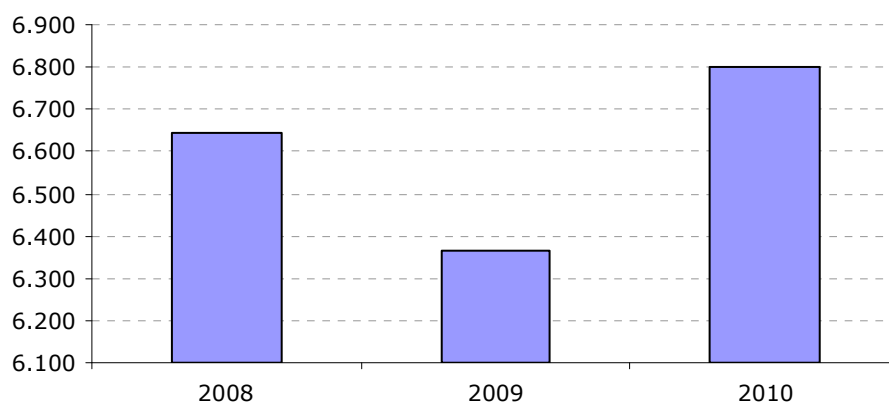

1.17.- SOL·LICITUDS DE PRESTACIONS DE SERVEIS POLICIALS

1.17.1.- Sol·licituds diverses

Sol·licituds de prestacions serveis policials

2008-2009-2010

	2008	2009	2010	2009-2010
Particulars	259	265	260	-1,89%
Comunitat de propietaris	10	14	25	78,57%
Escoles	20	21	10	-52,38%
Empreses	7	5	2	-60,00%
Associacions de veïns	44	46	40	-13,04%
Entitats autònomes municipals	3	4	1	-75,00%
Altres	37	41	38	-7,32%
TOTAL	380	396	376	-5,05%

Sol·licituds de prestacions policials 2008-2009-2010

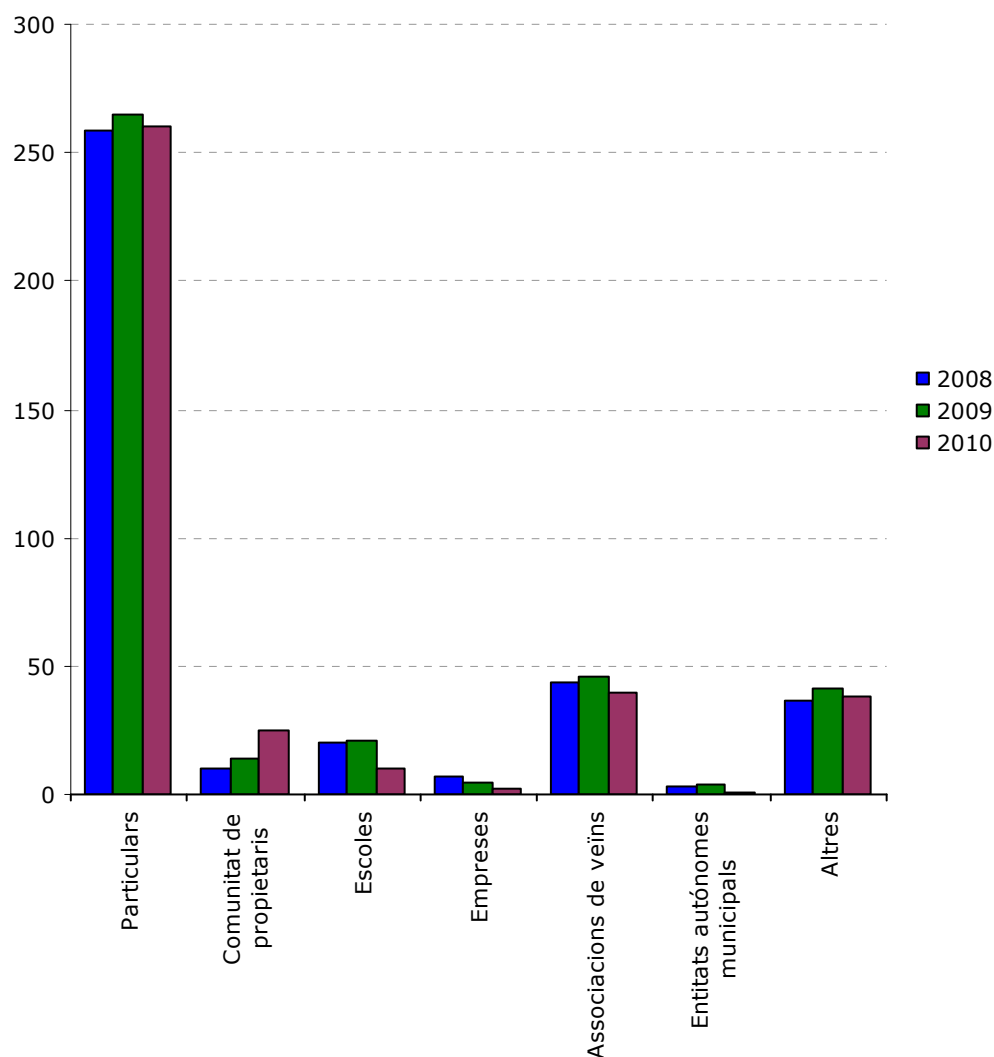

1.18.- DENÚNCIES DE TRÀNSIT

1.18.1.- Denúncies de trànsit tramitades a l'Ajuntament i SCT

Denúncies de trànsit tramitades a l'Ajuntament

2008-2009-2010

	2008	2009	2010	2009-2010
Estacionaments i Parades Antireglamentàries				
Infraccions diverses	8.758	10.157	7.502	-26,14%
Doble fila	1.948	1.806	1.731	-4,15%
En zona de càrrega y descàrrega	6.837	4.886	4.441	-9,11%
En pas de vianants	1.827	1.692	1.361	-19,56%
Sobre la vorera	5.545	4.387	3.904	-11,01%
Vehicles per venda	194	105	155	47,62%
TOTAL	25.109	23.033	19.094	-17,10%
Infraccions en moviment				
Infraccions diverses en moviment	611	609	560	-8,05%
No portar el casc o no homologat	78	71	48	-32,39%
No portar cinturó de seguretat	526	983	879	-10,58%
Alcoholèmies *	324	231	204	-11,69%
Semàfors	856	708	828	16,95%
No respectar la senyalització	2.798	5.526	3.103	-43,85%
Sorolls	159	57	23	-59,65%
Conduir utilitzant el telèfon mòbil	1.350	1.176	1.365	16,07%
Documentació **	115	102	126	23,53%
Velocitat	303	9.236	20.375	120,60%
TOTAL	7.120	18.699	27.511	47,13%
Infraccions a l'Illa de Vianants				
Estacionaments	855	435	395	-9,20%
Altres infraccions a l'illa	174	72	173	140,28%
TOTAL	1.029	507	568	12,03%
TOTAL DENÚNCIES MUNICIPALS	33.258	42.239	47.173	11,68%

* El total d'aquest apartat comprèn els conceptes:

- > Conduir amb menys de 2 anys de permís o llicència i una taxa d'alcohol entre 0,16 i 0,30 mg/l
- > Conduir amb una taxa d'alcohol entre 0,26 i 0,50 mg/l
- > Conduir amb una taxa d'alcohol superior a 0,50 mg/l

** Denúncies referides a no facilitar dades a agents de l'autoritat o altres implicats en accidents de circulació

Denúncies de trànsit tramitades S.C.T.

2008-2009-2010

	2008	2009	2010	2009-2010
Circular sense assegurança	839	526	610	15,97%
Circular sense carnet de conduir	660	509	508	-0,20%
Circular sense llicència de ciclomotor	123	66	39	-40,91%
Defectes en el vehicle i accesoris	212	131	132	0,76%
Manca del Permís de circulació	105	188	169	-10,11%
Manca d'altra documentació del vehicle	18	12	4	-66,67%
ITV caducada	902	1.269	1.953	53,90%
Altres	73	95	82	-13,68%
TOTAL DENÚNCIES S.C.T.	2.932	2.796	3.497	25,07%

Total denúncies de trànsit tramitades

2008-2009-2010

	2008	2009	2010	2009-2010
Ajuntament de Terrassa	33.258	42.239	47.173	11,68%
Servei Català de Trànsit	2.932	2.796	3.497	25,07%
Total denúncies de trànsit	36.190	45.035	50.670	12,51%

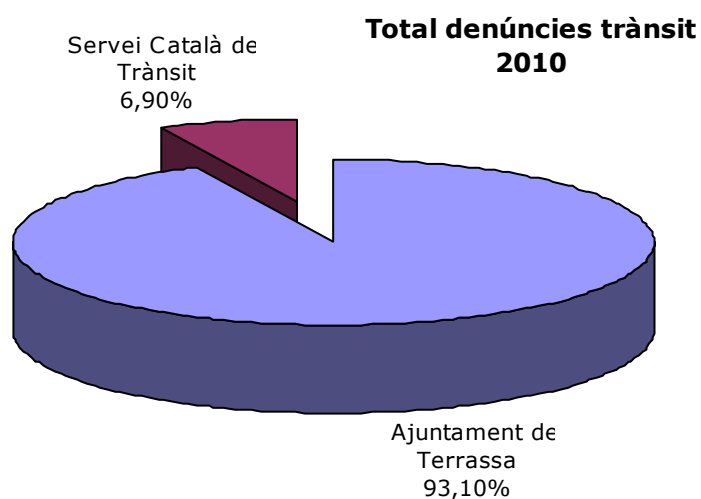

1.18.2.- Denúncies de trànsit tramitades. Gràfics

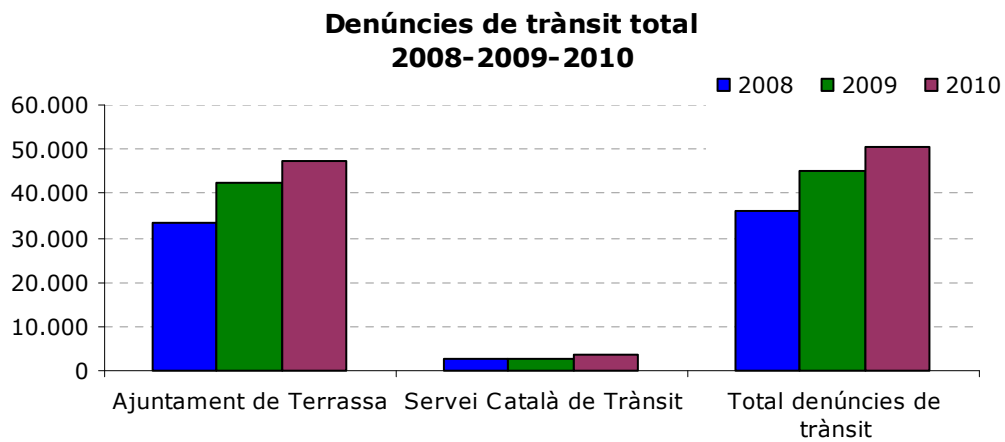
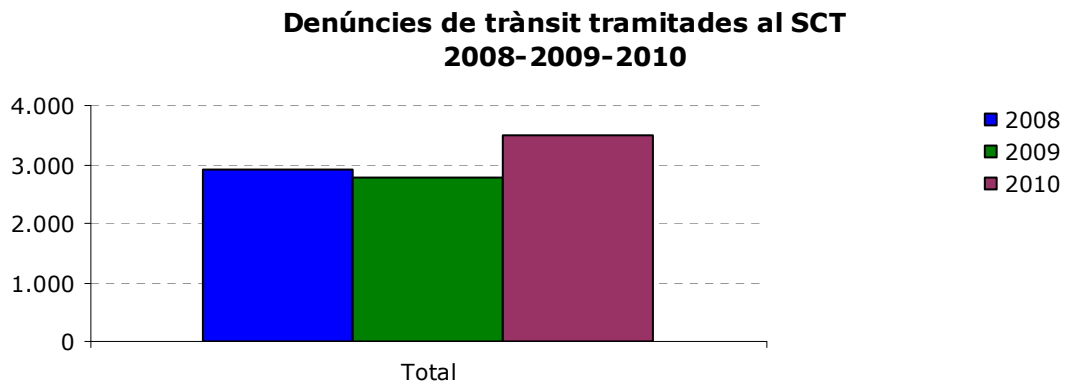
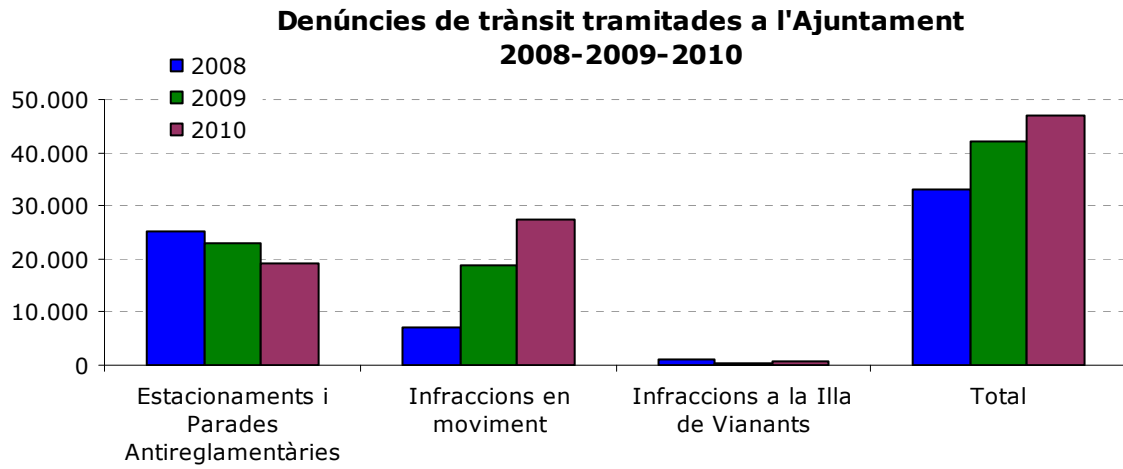

1.19.- OBJECTES PERDUTS

1.19.1.- Objectes perduts

Objectes perduts

2008-2009-2010

	2008	2009	2010	2009-2010
Documents perduts	970	949	1.047	10,33%
Objectes de valor	5	12	7	-41,67%
TOTAL	975	961	1.054	9,68%

**Objectes perduts
2008-2009-2010**

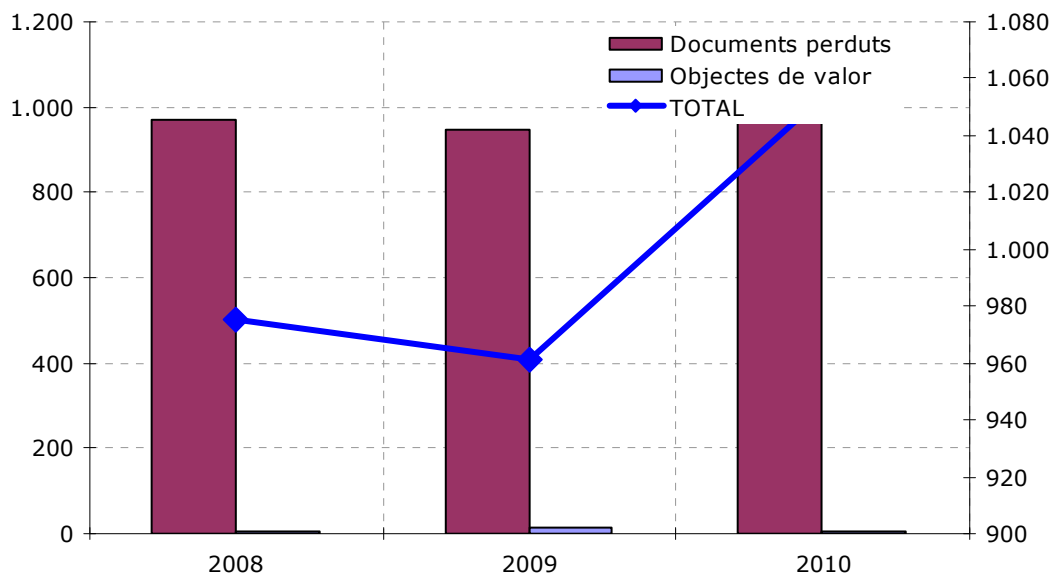

1.19.2.- Objectes perduts. Resolució

Objectes perduts

per resolució 2008-2009-2010

	2008	2009	2010	2009-2010
Enviats a altres administracions	64	14	47	235,71%
Entregats al seu titular	369	455	462	1,54%
Pendents d'entrega	59	24	90	275,00%
Sense identificar	37	12	47	291,67%
Destruïts	446	456	408	-10,53%
TOTAL	975	961	1.054	9,68%

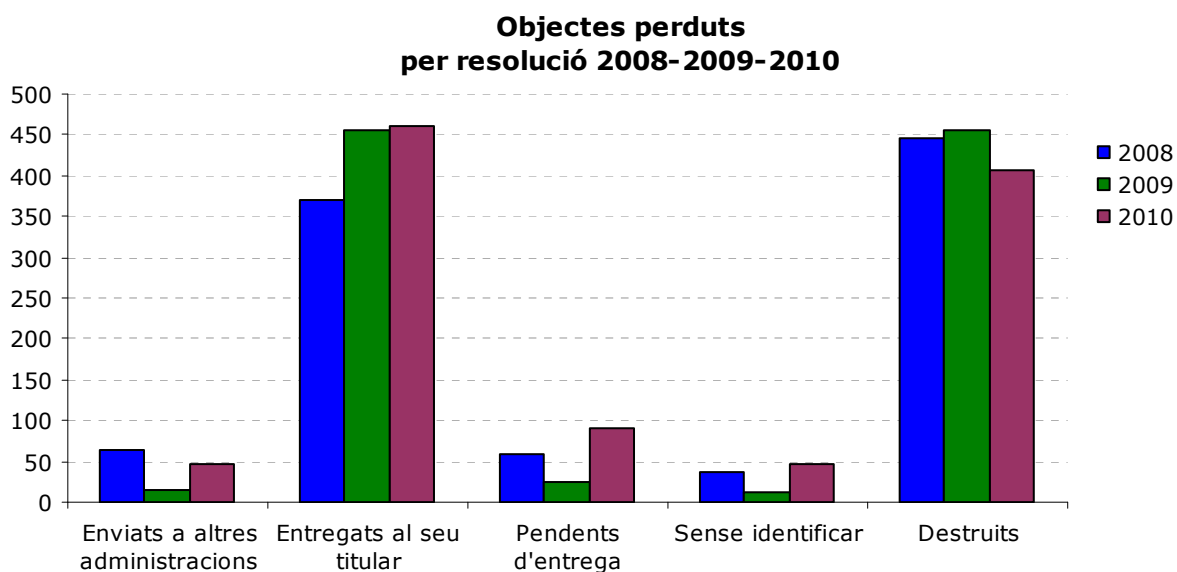

1.20.- INGRESSOS TOTALS PER TRAMITACIÓ D'EXPEDIENTS

1.20.1.- Ingressos per concepte 2010

Ingressos per tràmit d'expedients via pública total 2010

	2010	% del total
Terrasses de bars	109.760,72	24,39%
Talls de carrers	84.038,80	18,67%
Activitats via pública	73.964,48	16,44%
Informes tècnics	66.691,10	14,82%
Publicitat	58.877,96	13,08%
Contenidors i sacs	26.278,20	5,84%
Ocupació via pública	22.223,23	4,94%
Transports especials	4.580,55	1,02%
Autoritzacions illa de vianants	3.329,10	0,74%
Llicències armes 4a cat.	293,00	0,07%
TOTAL	450.037,14	

Ingressos per tramitació d'expedients **2010**

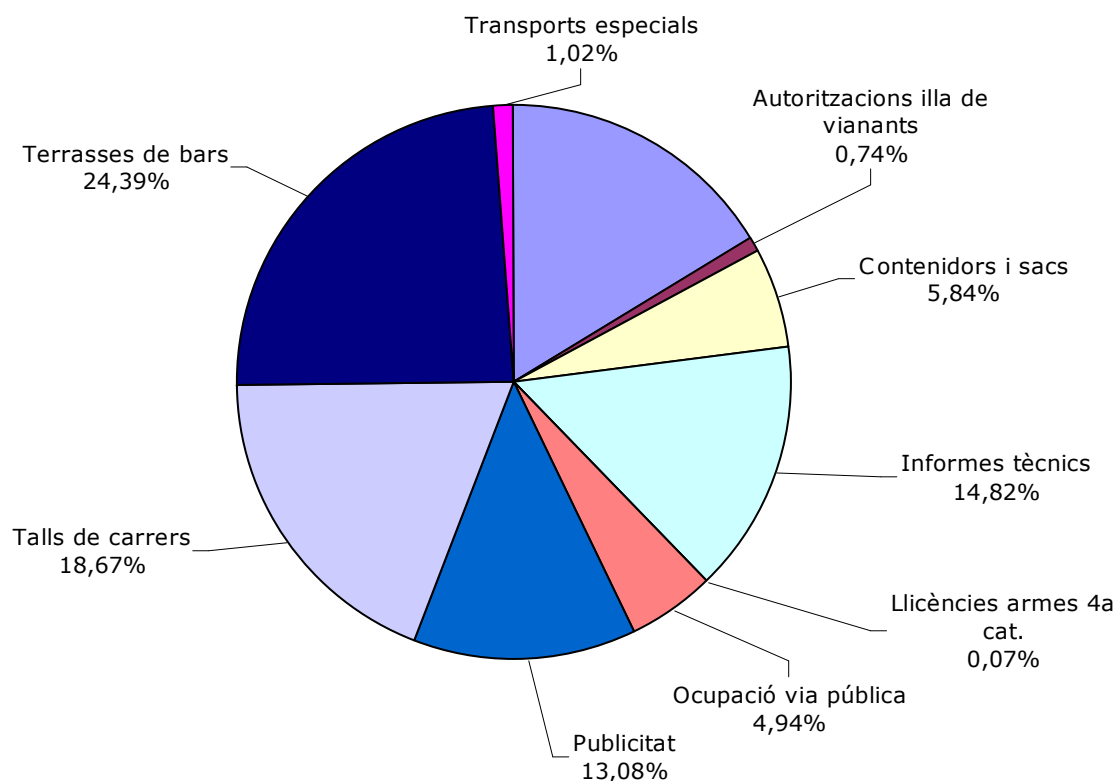

2.- PROTECCIÓ CIVIL

2.1.- INCENDIS FORESTALS

2.1.1.- Incendis forestals per mesos, dia de la setmana i hora

Incendis forestals

per mesos, dia setmana i hora 2008-2009-2010

	2008	2009	2010	2009-2010	
PER MESOS					
Gener	1	3	0	-3	-100,00%
Febrer	4	0	0	0	
Març	7	0	0	0	
Abril	1	1	1	0	0,00%
Maig	2	1	3	2	200,00%
Juny	3	26	12	-14	-53,85%
Juliol	1	11	10	-1	-9,09%
Agost	6	13	7	-6	-46,15%
Setembre	1	7	0	-7	-100,00%
Octubre	2	1	0	-1	-100,00%
Novembre	0	2	0	-2	-100,00%
Desembre	1	0	0	0	
PER DIA SETMANA					
dilluns	5	9	5	-4	-44,44%
dimarts	2	24	5	-19	-79,17%
dimecres	5	4	5	1	25,00%
dijous	2	11	8	-3	-27,27%
divendres	6	5	4	-1	-20,00%
dissabte	6	5	2	-3	-60,00%
diumenge	3	7	4	-3	-42,86%
PER HORA DEL DIA					
00:01 - 01:00	0	7	3	-4	-57,14%
01:01 - 02:00	1	3	1	-2	-66,67%
02:01 - 03:00	0	3	0	-3	-100,00%
03:01 - 04:00	0	1	0	-1	-100,00%
04:01 - 05:00	0	1	0	-1	-100,00%
05:01 - 06:00	0	0	0	0	
06:01 - 07:00	0	3	2	-1	-33,33%
07:01 - 08:00	0	0	0	0	
08:01 - 09:00	0	3	0	-3	-100,00%
09:01 - 10:00	0	0	0	0	
10:01 - 11:00	4	1	0	-1	-100,00%
11:01 - 12:00	1	1	1	0	0,00%
12:01 - 13:00	3	1	1	0	0,00%
13:01 - 14:00	1	0	3	3	
14:01 - 15:00	3	4	1	-3	-75,00%
15:01 - 16:00	3	2	2	0	0,00%
16:01 - 17:00	3	2	1	-1	-50,00%
17:01 - 18:00	2	5	5	0	0,00%
18:01 - 19:00	3	13	5	-8	-61,54%
19:01 - 20:00	1	3	3	0	0,00%
20:01 - 21:00	2	2	2	0	0,00%
21:01 - 22:00	0	0	2	2	
22:01 - 23:00	1	6	0	-6	-100,00%
23:01 - 24:00	1	4	1	-3	-75,00%
TOTAL	29	65	33	-32	-49,23%

2.1.2.- Incendis forestals. Gràfics

**Incendis forestals per mesos
2008-2009-2010**

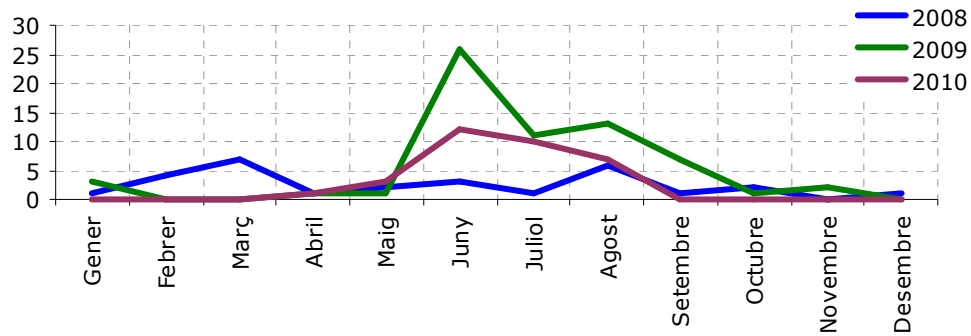

**Incendis forestals per dia de la setmana
2008-2009-2010**

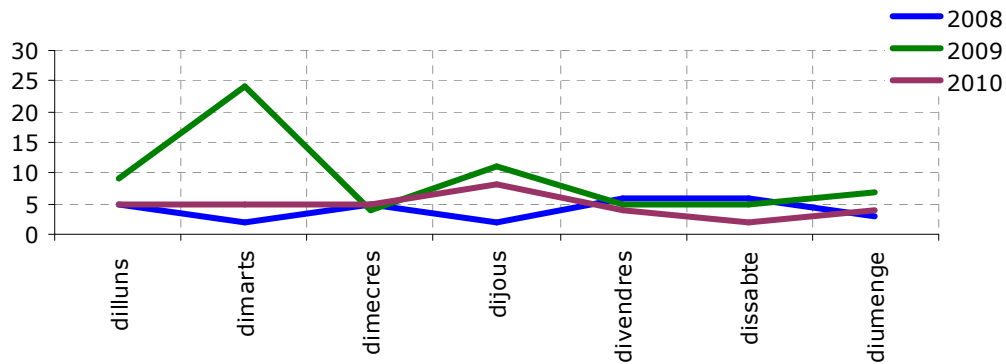

**Incendis forestals per hora
2008-2009-2010**

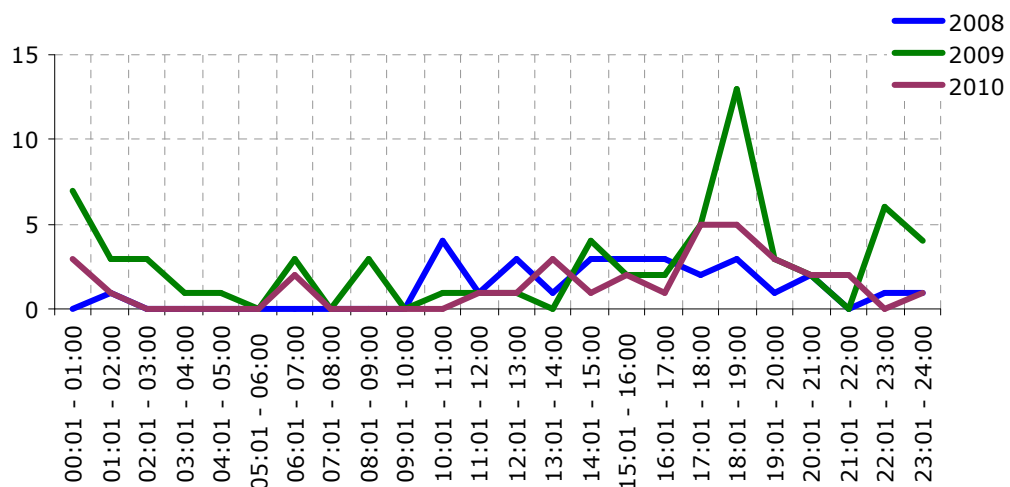

2.1.3.- Temperatures. Pluges. Relació incendis-temperatures-pluges

Temperatures

per mesos 2008-2009-2010

	2008	2009	2010	2009-2010
Gener	9,7	7,3	6,7	-8,22%
Febrer	10,1	8,6	7,7	-10,47%
Març	10,8	11,2	9,5	-15,18%
Abril	13,5	12,9	13,8	6,98%
Maig	16,3	19,0	15,6	-17,89%
Juny	20,5	22,4	20,2	-9,82%
Juliol	23,4	24,1	25,0	3,73%
Agost	23,7	25,2	23,4	-7,14%
Setembre	19,6	20,5	20,0	-2,44%
Octubre	16,2	17,3	15,5	-10,40%
Novembre	10,1	13,1	10,4	-20,61%
Desembre	7,7	8,9	7,9	-11,24%

Dades facilitades en graus centigrats. Mitjanes mensuals

Pluges

per mesos 2008-2009-2010

	2008	2009	2010	2009-2010
Gener	32,40	65,80	57,00	-13,37%
Febrer	24,20	25,20	91,80	264,29%
Març	23,80	59,00	65,80	11,53%
Abril	40,00	84,20	38,00	-54,87%
Maig	140,20	17,40	153,80	783,91%
Juny	90,80	25,40	51,60	103,15%
Juliol	49,80	90,20	15,40	-82,93%
Agost	15,20	8,60	47,20	448,84%
Setembre	27,40	107,60	85,20	-20,82%
Octubre	85,50	84,80	134,40	58,49%
Novembre	53,90	3,80	15,60	310,53%
Desembre	107,20	50,80	32,20	-36,61%
MITJANA ANUAL	57,53	51,90	65,67	26,53%

Dades facilitades en litres per metre quadrat. Mitjanes mensuals

Relació incendis - temperatures - pluges 2010

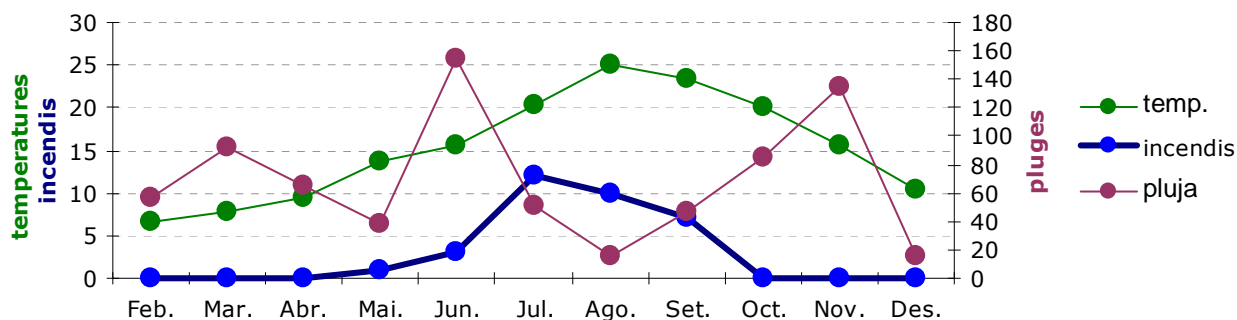

2.2.- SIMULACRES

2.2.1.- Simulacres per nivell escolar

Simulacres per nivell escolar per nivell escolar 2008-2009-2010

	2008	2009	2010	2009-2010
Pre-escolar	0	1	0	-1
Infantil - Primària	16	13	26	13
Secundària	6	1	8	7
Altres	1	5	11	6
Simulacres a altres nivells	10	8	0	-8
Batxillerat	0	0	1	1
Biblioteques	0	0	4	4
Fundació "Prodis"	0	0	2	2
TOTAL	33	28	52	24

Simulacres per nivell escolar 2008-2009-2010

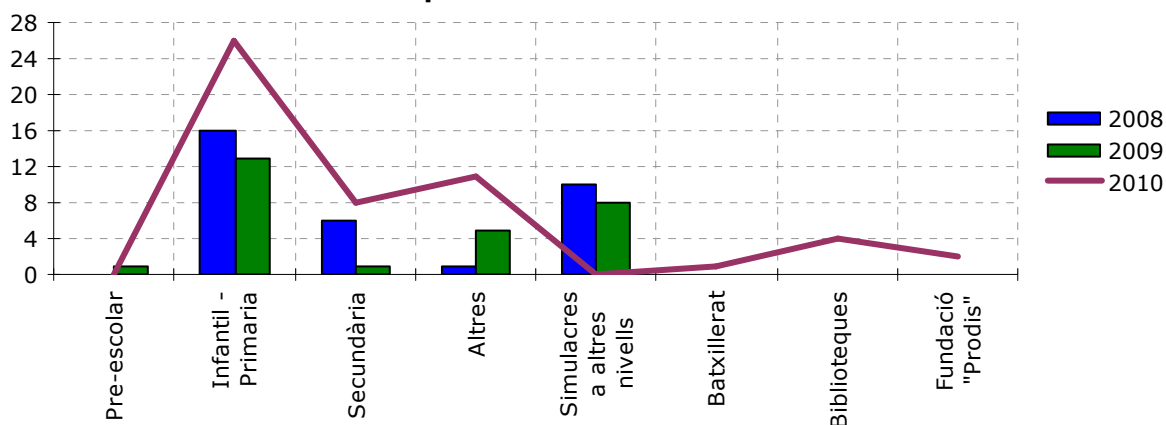

2.2.2.- Simulacres per mes

Simulacres

per mes 2008-2009-2010

	2008	2009	2010	2009-2010
gener	0	0	0	0
febrer	2	0	1	1
març	4	1	6	5
abril	3	1	2	1
maig	2	6	5	-1
juny	6	7	8	1
juliol	0	0	0	0
agost	0	0	0	0
setembre	4	2	0	-2
octubre	4	4	3	-1
novembre	2	4	14	10
desembre	6	3	13	10
TOTAL	33	28	52	24

Simulacres per mes 2010

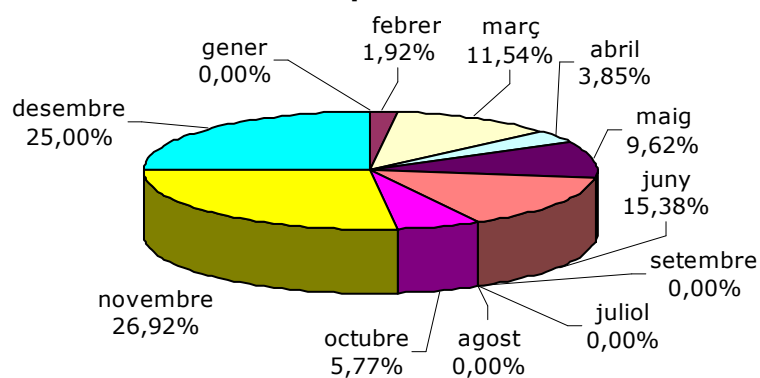

2.3.- INVERSIONS

2.3.1.- Inversions en campanyes i obres de prevenció

Inversions en campanyes i obres de prevenció

2008-2009-2010

	2008	2009	2010	2009-2010
Campanyes PVI	12.574,83	8.054,16	7.888,18	-2,06%
Obres PPI	30.762,72	26.091,90	26.002,00	-0,34%
Urbanitzacions	52.400,10	0,00	0,00	
Altres	4.800,00	0,00	0,00	
Voluntaris	6.130,00	4.406,10	6.130,00	39,13%
Obres FEIL		157.316,89	0,00	-100,00%
Total	106.667,65	195.869,05	40.020,18	-79,57%

Inversions en campanyes i obres de prevenció 2008-2009-2010

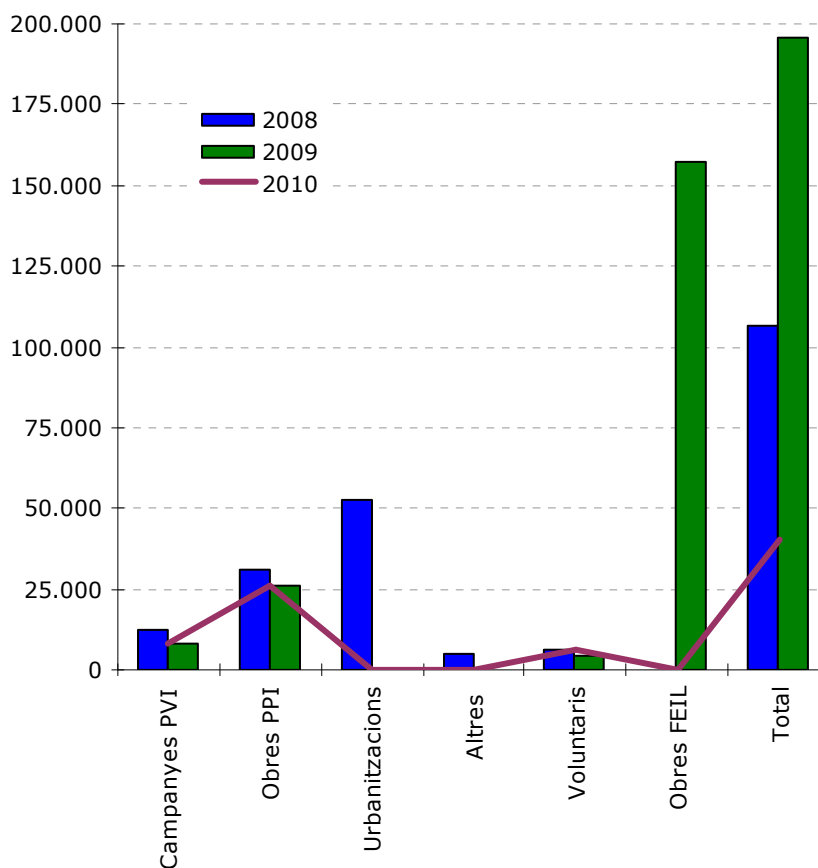

3.- ACCIDENTALITAT DE TRÀNSIT

3.1.- DADES GENERALS

3.1.1.- Esquema general accidents de trànsit 2010

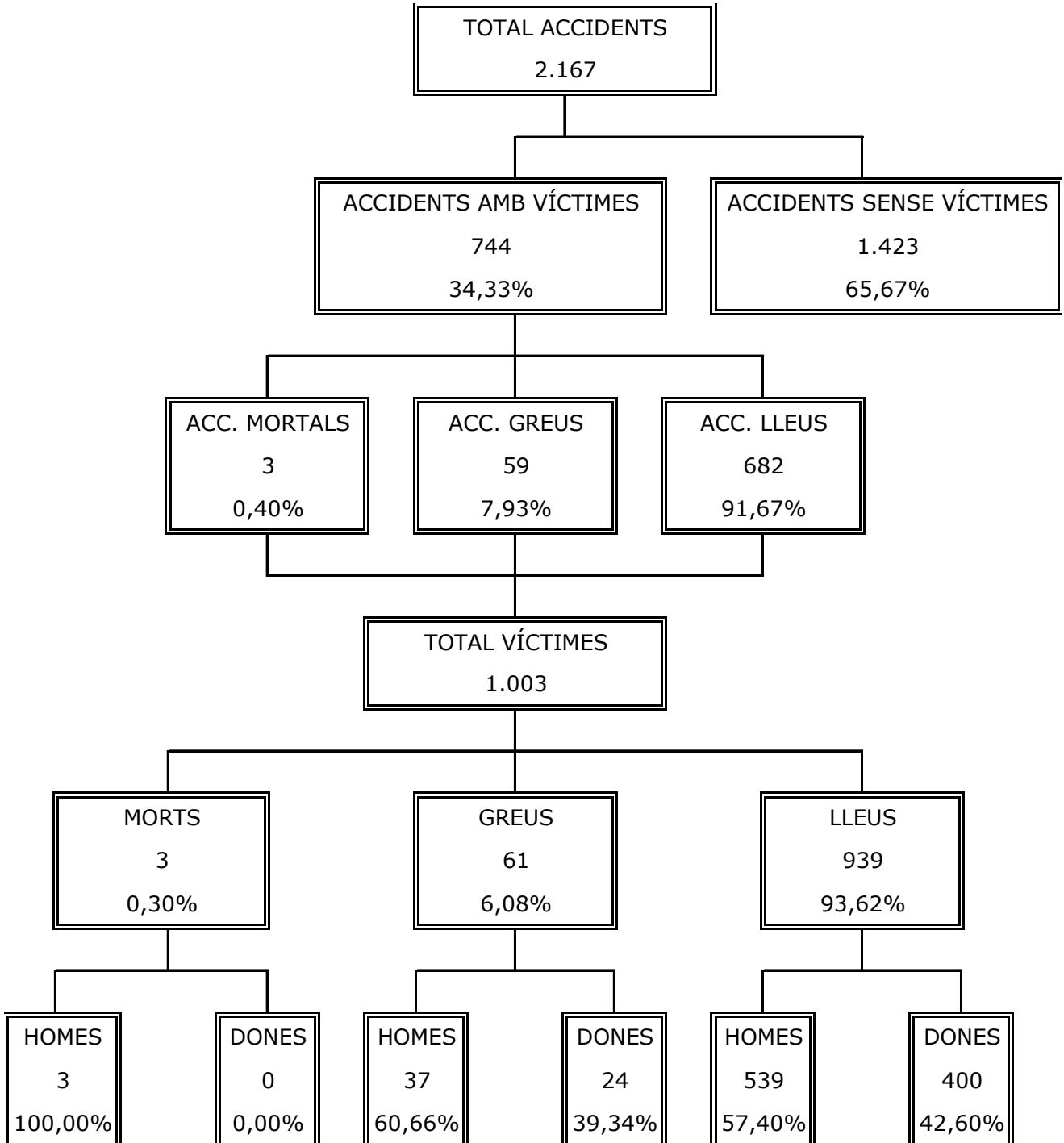

3.1.2.- Accidents de trànsit amb víctimes i sense

Accidents de trànsit per lesivitat

2008-2009-2010

	2008	2009	2010		2009-2010
Accidents mortals	3	1	3	2	200,00%
Accidents greus	84	61	59	-2	-3,28%
Accidents Lleus	732	782	682	-100	-12,79%
Accidents amb víctimes	819	844	744	-100	-11,85%
Accidents sense víctimes	1.592	1.390	1.423	33	2,37%
TOTAL	2.411	2.234	2.167	-67	-3,00%

Dades recollides amb un nou mètode d'estudi dels accidents amb ferits, amb un seguiment de les víctimes per possibles modificacions del seu pronòstic, el qual pot passar de lleu a greu (menys greu, reservat, greu i molt greu), aplicant aquest resultat posteriorment al programa GITA.

Aquest nou mètode s'aplica des de l'any 2007 per tal de fer una estadística més exacta de la lesivitat dels accidents.

Tan mateix caldria fer constar que segons el SIDAT (Sistema integral de recollida dades accidents de Catalunya) durant l'any 2010 hi ha constància de 55 accidents greus i 3 mortals ocorreguts a Terrassa

Cal significar que la diferència en la quantitat d'accidents es basa en la consideració de ferits greus. Segons el SIDAT i d'acord amb l'Ordre Ministerial de 18 de febrer de 1993 es considera ferit greu a tot aquell que per les seves lesions hagi de permanecer hospitalitzat un termini superior a 24 hores.

No obstant això, per aquesta Policia Municipal es considera ferit greu a tot aquell cuyas lesions originin un part facultatiu en el qual consti com greu la consideració de les lesions, independentment del termini d'hospitalització. Aquest mètode es pot considerar més exacte atès que es basa en la definició mèdica del pronòstic de les lesions.

Accidents de trànsit 2010

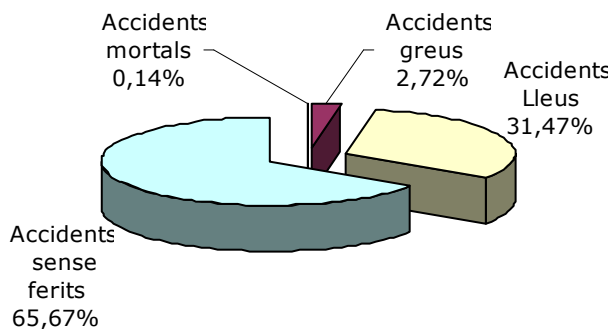

Accidents de trànsit amb i sense víctimes 2008-2009-2010

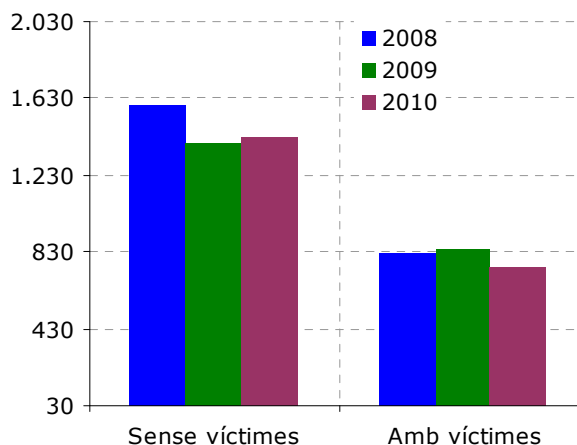

3.2.- ACCIDENTS AMB VÍCTIMES

3.2.1.- Accidents amb víctimes per mesos

Accidents de trànsit amb víctimes per mesos 2008-2009-2010

	2008	2009	2010	2009-2010
gener	73	64	67	4,69%
febrer	67	62	69	11,29%
març	79	77	57	-25,97%
abril	71	72	51	-29,17%
maig	80	75	68	-9,33%
juny	66	83	56	-32,53%
juliol	81	78	73	-6,41%
agost	47	50	38	-24,00%
setembre	65	53	67	26,42%
octubre	68	71	68	-4,23%
novembre	58	79	60	-24,05%
desembre	64	80	70	-12,50%
TOTAL	819	844	744	-11,85%

Accidents de trànsit amb víctimes per mesos 2008-2009-2010

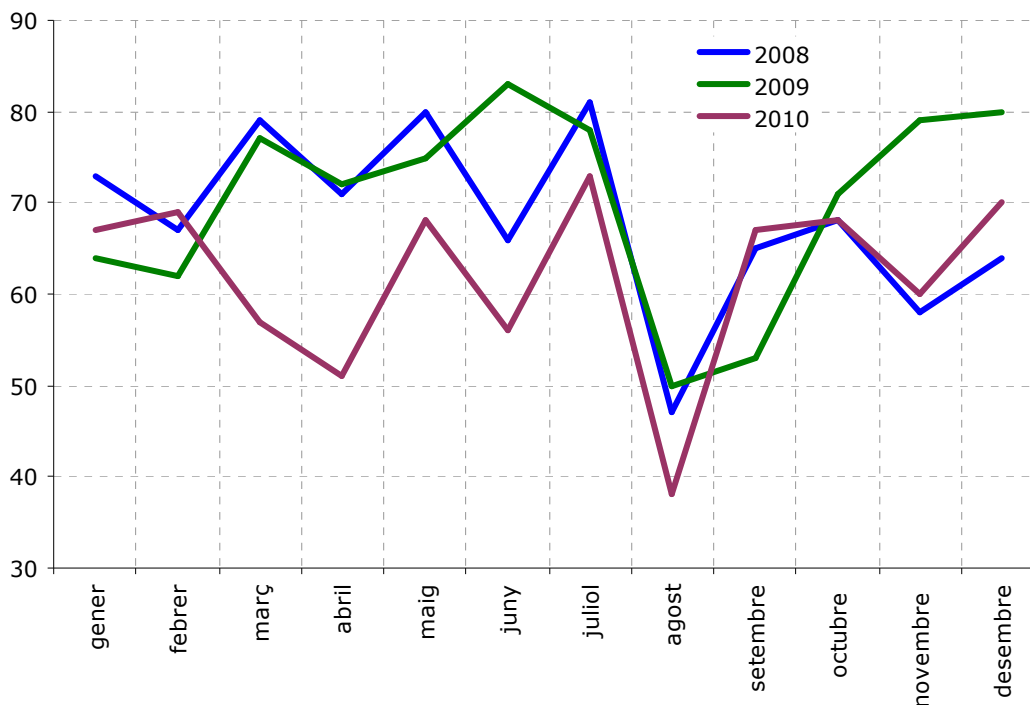

3.2.2.- Accidents amb víctimes per dia de la setmana

Accidents de trànsit amb víctimes per dia de la setmana 2008-2009-2010

	2008	2009	2010	2009-2010
Dilluns	118	121	113	-6,61%
Dimarts	152	136	126	-7,35%
Dimecres	133	128	128	0,00%
Dijous	124	142	124	-12,68%
Divendres	124	144	107	-25,69%
Disabte	98	95	90	-5,26%
Diumenge	70	78	56	-28,21%
TOTAL	819	844	744	-11,85%

Accidents de trànsit amb víctimes per dia de la setmana 2008-2009-2010

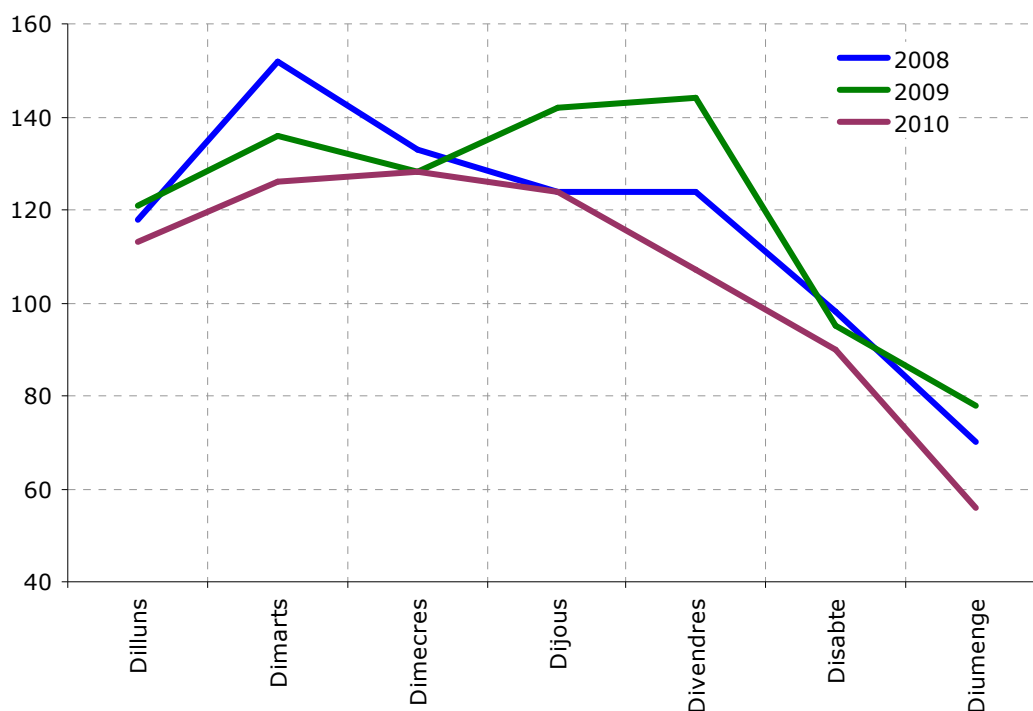

3.2.3.- Accidents amb víctimes per franja horària

Accidents de trànsit amb víctimes per franja horària 2008-2009-2010

	2008	2009	2010	2009-2010
00:00 a 00:59	12	15	10	-33,33%
01:00 a 01:59	5	9	10	11,11%
02:00 a 02:59	2	5	6	20,00%
03:00 a 03:59	3	3	5	66,67%
04:00 a 04:59	2	1	5	400,00%
05:00 a 05:59	5	9	10	11,11%
06:00 a 06:59	23	9	9	0,00%
07:00 a 07:59	28	25	21	-16,00%
08:00 a 08:59	45	34	28	-17,65%
09:00 a 09:55	44	45	39	-13,33%
10:00 a 10:59	31	39	45	15,38%
11:00 a 11:59	43	38	25	-34,21%
12:00 a 12:59	33	56	53	-5,36%
13:00 a 13:59	61	72	70	-2,78%
14:00 a 14:59	54	51	41	-19,61%
15:00 a 15:59	60	57	51	-10,53%
16:00 a 16:59	45	64	34	-46,88%
17:00 a 17:59	59	41	35	-14,63%
18:00 a 18:59	58	48	48	0,00%
19:00 a 19:59	57	61	69	13,11%
20:00 a 20:59	50	63	43	-31,75%
21:00 a 21:59	46	51	41	-19,61%
22:00 a 22:59	29	27	26	-3,70%
23:00 a 23:59	24	21	20	-4,76%
TOTAL	819	844	744	-11,85%

Accidents de trànsit amb víctimes **per franja horària 2008-2009-2010**

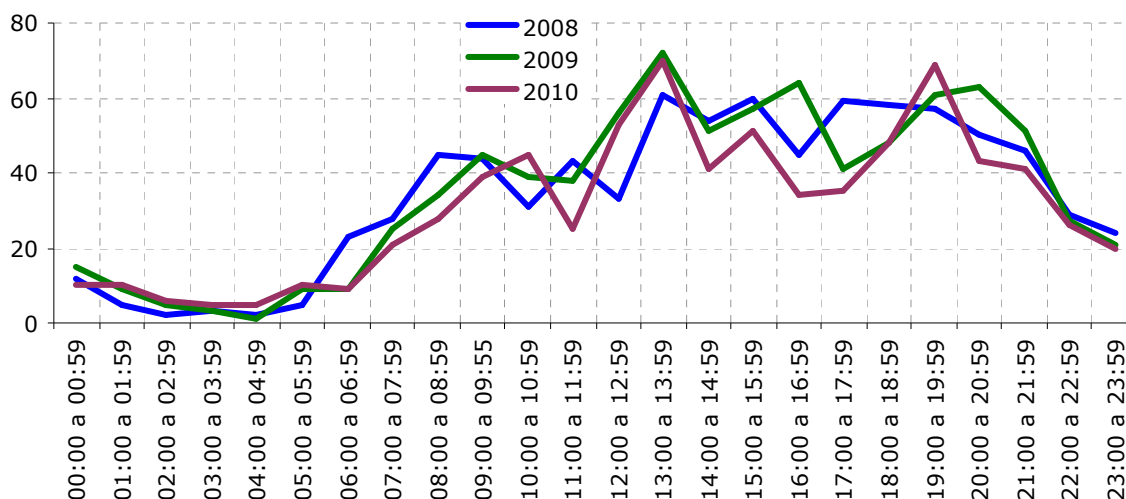

3.2.4.- Relació accidentalitat per franja horària i desplaçaments

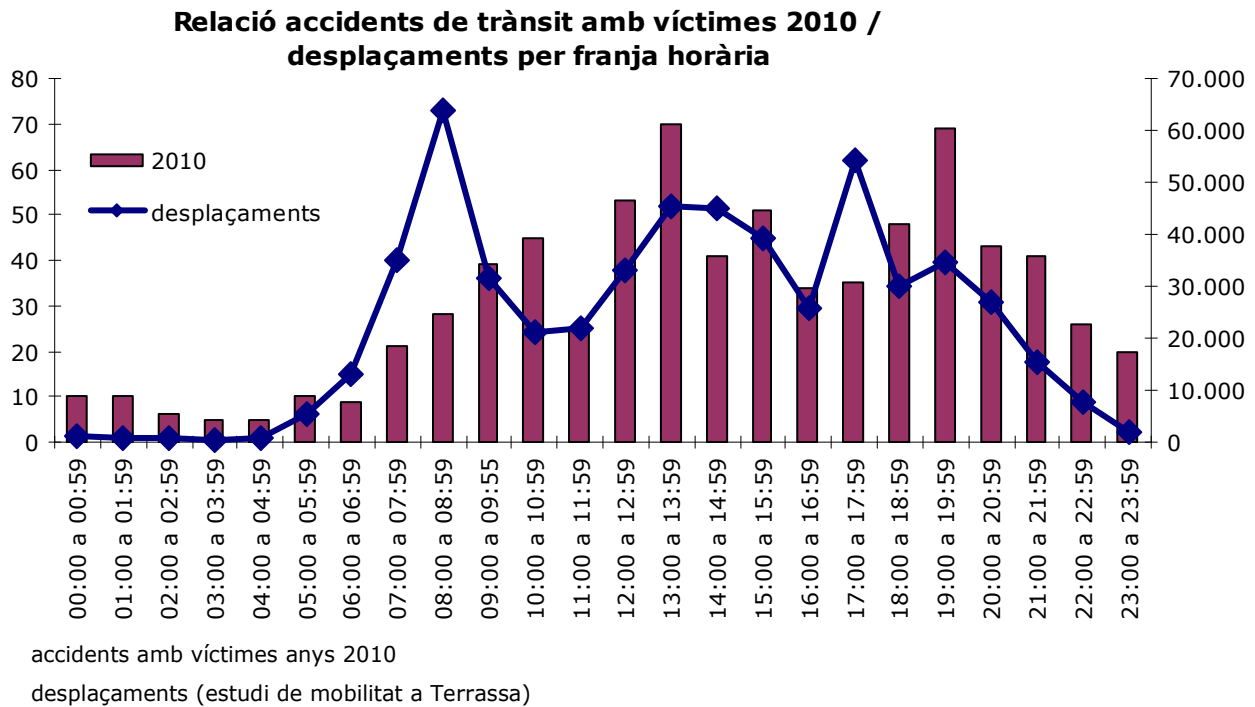

3.2.5.- Accidents amb víctimes per districte

Accidents de trànsit amb víctimes per districte 2008-2009-2010

	2008	2009	2010	2009-2010
Districte I	134	132	118	-10,61%
Districte II	80	82	68	-17,07%
Districte III	192	206	171	-16,99%
Districte IV	172	153	142	-7,19%
Districte V	110	132	115	-12,88%
Districte VI	131	120	110	-8,33%
Disseminats	0	19	20	
TOTAL	819	844	744	-11,85%

Accidents de trànsit amb víctimes per districte 2008-2009-2010

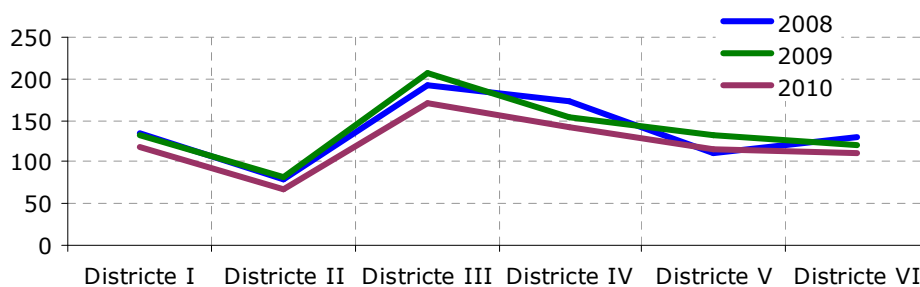

3.2.6.- Víctimes en accidents de trànsit per barri

Víctimes en accidents de trànsit per barris i pronóstic 2010

	lleus	greus	morts	total	% del total
1 CENTRE	93	3	0	96	9,57%
2 CA N'AURELL	79	8	0	87	8,67%
3 CAN PALET	51	5	0	56	5,58%
4 CA N'ANGLADA	51	1	0	52	5,18%
5 P.I. SANTA MARGARIDA	44	5	0	49	4,89%
6 SANT PERE	45	2	0	47	4,69%
7 SANT PERE NORD	44	1	1	46	4,59%
8 LES ARENES - LA GRÍPIA - CAN MONTLLOR	40	3	0	43	4,29%
9 ÈGARA	37	4	0	41	4,09%
10 SEGLE XX	39	2	0	41	4,09%
11 POBLE NOU - ZONA ESPORTIVA	32	3	0	35	3,49%
12 LA COGULLADA	27	2	0	29	2,89%
13 CEMENTIRI VELL	25	2	1	28	2,79%
14 DISSEMINATS	26	0	0	26	2,59%
15 LA MAURINA	21	5	0	26	2,59%
16 LES FONTS	25	1	0	26	2,59%
17 ROC BLANC	26	0	0	26	2,59%
18 CAN BOADA CASC ANTIC	23	2	0	25	2,49%
19 TORRE-SANA	19	1	1	21	2,09%
20 TORRENT D'EN PERE PARRES	18	3	0	21	2,09%
21 SECTOR MONTSERRAT	19	0	0	19	1,89%
22 VALLPARADÍS	17	2	0	19	1,89%
23 P.I. ELS BELLOTS	17	1	0	18	1,79%
24 PL. CATALUNYA - ESC. INDUSTRIAL	14	1	0	15	1,50%
25 CAN PARELLADA	12	1	0	13	1,30%
26 P.I. CAN PARELLADA	11	0	0	11	1,10%
27 CAN ROCA	10	0	0	10	1,00%
28 P.I. SANTA EULÀLIA	8	1	0	9	0,90%
29 SANT LLORENÇ	9	0	0	9	0,90%
30 CAN JOFRESA	7	0	0	7	0,70%
31 MONTSERRAT	7	0	0	7	0,70%
32 VISTA ALEGRE	5	0	0	5	0,50%
33 ANTIC POBLE DE SANT PERE	4	0	0	4	0,40%
34 CAN GONTERES	4	0	0	4	0,40%
35 CAN TUSELL	3	1	0	4	0,40%
36 P.I. CAN PETIT	4	0	0	4	0,40%
37 PLA DEL BON AIRE	4	0	0	4	0,40%
38 CAN BOADA DEL PI	3	0	0	3	0,30%
39 GUADALHORCE	2	1	0	3	0,30%
40 LES MARTINES	3	0	0	3	0,30%
41 P.I. NORD	3	0	0	3	0,30%
42 P.I. CAN GUITARD	2	0	0	2	0,20%
43 VILARDELL	2	0	0	2	0,20%
44 XÚQUER	2	0	0	2	0,20%
45 CAN PALET DE VISTA ALEGRE	1	0	0	1	0,10%
46 PLA DEL BON AIRE - EL GARROT	1	0	0	1	0,10%
47 CAN PALET II	0	0	0	0	0,00%
48 ELS CAUS - ELS PINETONS	0	0	0	0	0,00%
49 FONT DE L'ESPARDENYERA	0	0	0	0	0,00%
TOTAL	939	61	3	1.003	

3.2.7.- Accidents amb víctimes per barri 2008-2009-2010

Accidents de trànsit amb víctimes comparativa per barris 2008-2009-2010

	2008	2009	2010	2009-2010
1 CA N-AURELL	91	62	72	16,13%
2 CENTRE	70	69	68	-1,45%
3 CAN PALET	30	36	46	27,78%
4 CA N-ANGLADA	45	54	39	-27,78%
5 SANT PERE	39	44	36	-18,18%
6 P.I. SANTA MARGARIDA	43	56	35	-37,50%
7 SANT PERE NORD	39	40	35	-12,50%
8 LES ARENES - LA GRÍPIA - CAN MONT.	37	35	33	-5,71%
9 SEGLE XX	40	38	29	-23,68%
10 POBLE NOU - ZONA ESPORTIVA	28	47	27	-42,55%
11 ÈGARA	36	29	26	-10,34%
12 LA COGULLADA	14	18	24	33,33%
13 CEMENTIRI VELL	20	28	22	-21,43%
14 CAN BOADA CASC ANTIC	13	22	21	-4,55%
15 DISSEMINATS	23	19	20	5,26%
16 ROC BLANC	35	39	20	-48,72%
17 LA MAURINA	24	26	19	-26,92%
18 TORRENT D-EN PERE PARRES	8	7	16	128,57%
19 LES FONTS	10	9	14	55,56%
20 SECTOR MONTSERRAT	20	15	14	-6,67%
21 VALLPARADIS	25	20	14	-30,00%
22 P.I. ELS BELLOTS	15	8	12	50,00%
23 PL. CATALUNYA - ESC. INDUSTRIAL	18	13	12	-7,69%
24 CAN PARELLADA	15	17	11	-35,29%
25 TORRE-SANA	9	7	11	57,14%
26 CAN ROCA	3	4	8	100,00%
27 CAN JOFRESA	8	8	6	-25,00%
28 P.I. CAN PARELLADA	8	13	6	-53,85%
29 P.I. SANTA EULÀLIA	9	17	6	-64,71%
30 SANT LLORENÇ	4	2	5	150,00%
31 CAN TUSELL	7	7	4	-42,86%
32 P.I. CAN PETIT	4	3	4	33,33%
33 CAN BOADA DEL PI	1	2	3	50,00%
34 LES MARTINES	2	5	3	-40,00%
35 P.I. NORD	3	4	3	-25,00%
36 VISTA ALEGRE	4	1	3	200,00%
37 ANTIC POBLE DE SANT PERE	1	2	2	0,00%
38 GUADALHORCE	0	0	2	200,00%
39 MONTSERRAT	5	6	2	-66,67%
40 P.I. CAN GUITARD	4	2	2	0,00%
41 PLA DEL BON AIRE	1	3	2	-33,33%
42 VILARDELL	0	0	2	200,00%
43 XÚQUER	0	2	2	0,00%
44 CAN GONTERES	0	1	1	0,00%
45 CAN PALET DE VISTA ALEGRE	0	2	1	-50,00%
46 PLA DEL BON AIRE - EL GARROT	7	2	1	-50,00%
47 CAN PALET II	1	0	0	0,00%
48 ELS CAUS - ELS PINETONS	0	0	0	0,00%
49 FONT DE L'ESPADENYERA	0	0	0	0,00%
TOTAL	819	844	744	

3.2.8.- Accidents amb víctimes per districte i barri

Accidents de trànsit amb víctimes per barri i districte 2010

	2010	% del dist.	% de la ciutat
DISTRICTE I			
1 CENTRE	68	57,63%	9,14%
2 CEMENTIRI VELL	22	18,64%	2,96%
3 VALLPARADÍS	14	11,86%	1,88%
4 PL. CATALUNYA - ESC. INDUSTRIAL	12	10,17%	1,61%
5 ANTIC POBLE DE SANT PERE	2	1,69%	0,27%
TOTAL	118	100,00%	15,86%
DISTRICTE II			
1 CA N'ANGLADA	39	57,35%	5,24%
2 SECTOR MONTSERRAT	14	20,59%	1,88%
3 TORRE-SANA	11	16,18%	1,48%
4 MONTSERRAT	2	2,94%	0,27%
5 VILARDELL	2	2,94%	0,27%
TOTAL	68	100,00%	9,14%
DISTRICTE III			
1 CAN PALET	46	26,90%	6,18%
2 P.I. SANTA MARGARIDA	35	20,47%	4,70%
3 SEGLE XX	29	16,96%	3,90%
4 LES FONTS	14	8,19%	1,88%
5 P.I. ELS BELLOTS	12	7,02%	1,61%
6 CAN PARELLADA	11	6,43%	1,48%
7 P.I. SANTA EULÀLIA	6	3,51%	0,81%
8 P.I. CAN PARELLADA	6	3,51%	0,81%
9 CAN JOFRESA	6	3,51%	0,81%
10 P.I. CAN GUITARD	2	1,17%	0,27%
11 XÚQUER	2	1,17%	0,27%
12 GUADALHORCE	2	1,17%	0,27%
13 CAN PALET II		0,00%	0,00%
TOTAL	171	100,00%	22,98%
DISTRICTE IV			
1 CA N'AURELL	72	50,70%	9,68%
2 LA COGULLADA	24	16,90%	3,23%
3 ROC BLANC	20	14,08%	2,69%
4 LA MAURINA	19	13,38%	2,55%
5 LES MARTINES	3	2,11%	0,40%
6 VISTA ALEGRE	3	2,11%	0,40%
7 CAN PALET DE VISTA ALEGRE	1	0,70%	0,13%
TOTAL	142	100,00%	19,09%

DISTRICTE V

1 SANT PERE	36	31,30%	4,84%
2 POBLE NOU - ZONA ESPORTIVA	27	23,48%	3,63%
3 CAN BOADA CASC ANTIC	21	18,26%	2,82%
4 TORRENT DE'N PERE PARRES	16	13,91%	2,15%
5 CAN ROCA	8	6,96%	1,08%
6 CAN BOADA DEL PI	3	2,61%	0,40%
7 PLA DEL BON AIRE	2	1,74%	0,27%
8 PLA DEL BON AIRE - EL GARROT	1	0,87%	0,13%
9 CAN GONTERES	1	0,87%	0,13%
10 ELS CAUS - ELS PINETONS	0	0,00%	0,00%
11 FONT DE L'ESPADENYERA	0	0,00%	0,00%
TOTAL	115	100,00%	15,46%

DISTRICTE VI

1 SANT PERE NORD	35	31,82%	4,70%
2 LES ARENES - LA GRÍPIA - CAN MONTLLOR	33	30,00%	4,44%
3 EGARA	26	23,64%	3,49%
4 SANT LLORENÇ	5	4,55%	0,67%
5 CAN TUSELL	4	3,64%	0,54%
6 P.I. CAN PETIT	4	3,64%	0,54%
7 P.I. NORD	3	2,73%	0,40%
TOTAL	110	100,00%	14,78%

DISSEMINATS

	20		2,69%
TOTAL CIUTAT	744		100,00%

3.2.9.- Accidents amb víctimes per districte i barri 2008-2009-2010

Accidents de trànsit amb víctimes

per barri i districte 2008-2009-2010

	2008	2009	2010	2009-2010
DISTRICTE I				
1 CENTRE	70	69	68	-1,45%
2 CEMENTIRI VELL	20	28	22	-21,43%
3 VALLPARADÍS	25	20	14	-30,00%
4 PL. CATALUNYA - ESC. INDUSTRIAL	18	13	12	-7,69%
5 ANTIC POBLE DE SANT PERE	1	2	2	0,00%
TOTAL	134	132	118	-10,61%
DISTRICTE II				
1 CA N'ANGLADA	45	54	39	-27,78%
2 SECTOR MONTSERRAT	20	15	14	-6,67%
3 TORRE-SANA	9	7	11	57,14%
4 MONTSERRAT	5	6	2	-66,67%
5 VILARDELL	0	0	2	0,00%
TOTAL	79	82	68	-17,07%
DISTRICTE III				
1 CAN PALET	30	36	46	27,78%
2 P.I. SANTA MARGARIDA	43	56	35	-37,50%
3 SEGLE XX	40	38	29	-23,68%
4 LES FONTS	10	9	14	55,56%
5 P.I. ELS BELLOTS	15	8	12	50,00%
6 CAN PARELLADA	15	17	11	-35,29%
7 P.I. SANTA EULÀLIA	9	17	6	-64,71%
8 P.I. CAN PARELLADA	8	13	6	-53,85%
9 CAN JOFRESA	8	8	6	-25,00%
10 P.I. CAN GUITARD	4	2	2	0,00%
11 XÚQUER	0	2	2	200,00%
12 GUADALHORCE	0	0	2	0,00%
13 CAN PALET II	1	0	0	100,00%
TOTAL	183	206	171	-16,99%
DISTRICTE IV				
1 CA N'AURELL	91	62	72	16,13%
2 LA COGULLADA	14	18	24	33,33%
3 ROC BLANC	35	39	20	-48,72%
4 LA MAURINA	24	26	19	-26,92%
5 LES MARTINES	2	5	3	-40,00%
6 VISTA ALEGRE	4	1	3	200,00%
7 CAN PALET DE VISTA ALEGRE	0	2	1	200,00%
TOTAL	170	153	142	-7,19%

DISTRICTE V				
1 SANT PERE	39	44	36	-18,18%
2 POBLE NOU - ZONA ESPORTIVA	28	47	27	-42,55%
3 CAN BOADA CASC ANTIC	13	22	21	-4,55%
4 TORRENT DE'N PERE PARRES	8	7	16	128,57%
5 CAN ROCA	3	4	8	100,00%
6 CAN BOADA DEL PI	1	2	3	50,00%
7 PLA DEL BON AIRE	1	3	2	-33,33%
8 PLA DEL BON AIRE - EL GARROT	7	2	1	-50,00%
9 CAN GONTERES	0	1	1	100,00%
10 ELS CAUS - ELS PINETONS	0	0	0	0,00%
11 FONT DE L'ESPADENYERA	0	0	0	0,00%
TOTAL	100	132	115	-12,88%
DISTRICTE VI				
1 SANT PERE NORD	39	40	35	-12,50%
2 LES ARENES - LA GRÍPIA - CAN MONTLLC	37	35	33	-5,71%
3 EGARA	36	29	26	-10,34%
4 SANT LLORENÇ	4	2	5	150,00%
5 CAN TUSELL	7	7	4	-42,86%
6 P.I. CAN PETIT	4	3	4	33,33%
7 P.I. NORD	3	4	3	-25,00%
TOTAL	130	120	110	-8,33%
DISSEMINATS	23	19	20	5,26%
TOTAL	819	844	744	-11,85%

3.3.- LESIVITAT IMPLICATS ACCIDENTS DE TRÀNSIT

3.3.1.- Lesivitat per pronòstic de les lesions

Víctimes accidents de trànsit per pronòstic 2008-209-2010

	2008	2009	2010	2009-2010
Morts	3	1	3	200,00%
Ferits greus	89	61	61	0,00%
Ferits lleus	999	1.108	939	-15,25%
TOTAL	1.091	1.170	1.003	-14,27%

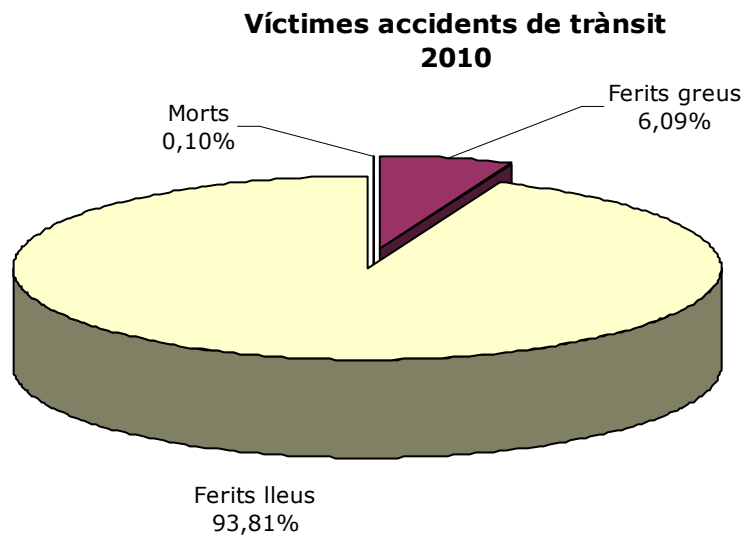

3.3.2.- Víctimes accidents de trànsit per condició, pronòstic i sexe

Accidents 2010

total víctimes per pronòstic i sexe

	morts	%	greus	%	lleus	%	total	%
homes	3	100,00%	37	60,66%	539	57,40%	579	57,73%
dones	0	0,00%	24	39,34%	400	42,60%	424	42,27%
TOTAL	3		61		939		1.003	

Accidents 2010

conductors víctimes per pronòstic i sexe

	morts	%	greus	%	lleus	%	total	%
homes	1	100,00%	26	81,25%	411	68,50%	438	69,19%
dones	0	0,00%	6	18,75%	189	31,50%	195	30,81%
TOTAL	1		32		600		633	

Accidents 2010

ocupants víctimes per pronòstic i sexe

	morts	%	greus	%	lleus	%	total	%
homes	1	100,00%	0	0,00%	84	35,74%	85	35,56%
dones	0	0,00%	3	100,00%	151	64,26%	154	64,44%
TOTAL	1		3		235		239	

Accidents 2010

vianants víctimes per pronòstic i sexe

	morts	%	greus	%	lleus	%	total	%
homes	1	100,00%	11	42,31%	44	42,31%	56	42,75%
dones	0	0,00%	15	57,69%	60	57,69%	75	57,25%
TOTAL	1		26		104		131	

**Víctimes en accidents de trànsit 2010
per pronòstic i sexe**

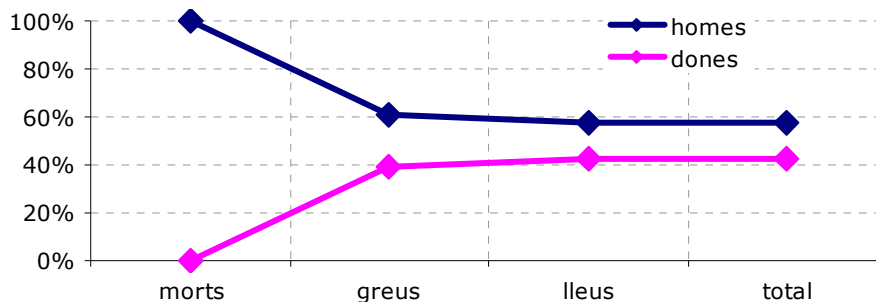

3.3.3.- Víctimes accidents de trànsit per condició, edat i sexe

Lesivitat conductors

per edat i sexe 2010

	home	% total	dona	% total	total	% total
0 a 10	2	0,32%	0	0,00%	2	0,32%
10 a 20	78	12,32%	20	3,16%	98	15,48%
20 a 30	106	16,75%	59	9,32%	165	26,07%
30 a 40	111	17,54%	54	8,53%	165	26,07%
40 a 50	65	10,27%	37	5,85%	102	16,11%
50 a 60	49	7,74%	20	3,16%	69	10,90%
60 a 70	18	2,84%	3	0,47%	21	3,32%
més de 70	7	1,11%	1	0,16%	8	1,26%
no consta	2	0,32%	1	0,16%	3	0,47%
TOTAL	438	69,19%	195	30,81%	633	100,00%

Lesivitat ocupants

per edat i sexe 2010

	home	% total	dona	% total	total	% total
0 a 10	10	4,18%	7	2,93%	17	7,11%
10 a 20	22	9,21%	35	14,64%	57	23,85%
20 a 30	30	12,55%	39	16,32%	69	28,87%
30 a 40	9	3,77%	21	8,79%	30	12,55%
40 a 50	6	2,51%	21	8,79%	27	11,30%
50 a 60	4	1,67%	13	5,44%	17	7,11%
60 a 70	0	0,00%	12	5,02%	12	5,02%
més de 70	2	0,84%	6	2,51%	8	3,35%
no consta	2	0,84%	0	0,00%	2	0,84%
TOTAL	85	35,56%	154	64,44%	239	100,00%

Lesivitat vianants

per edat i sexe 2010

	home	% total	dona	% total	total	% total
0 a 10	15	11,45%	8	6,11%	23	17,56%
10 a 20	9	6,87%	13	9,92%	22	16,79%
20 a 30	4	3,05%	5	3,82%	9	6,87%
30 a 40	7	5,34%	9	6,87%	16	12,21%
40 a 50	2	1,53%	8	6,11%	10	7,63%
50 a 60	6	4,58%	10	7,63%	16	12,21%
60 a 70	6	4,58%	10	7,63%	16	12,21%
més de 70	7	5,34%	12	9,16%	19	14,50%
TOTAL	56	42,75%	75	57,25%	131	100,00%

Lesivitat total implicats

per edat i sexe 2010

	home	% total	dona	% total	total	% total
0 a 10	27	2,69%	15	1,50%	42	4,19%
10 a 20	109	10,87%	68	6,78%	177	17,65%
20 a 30	140	13,96%	103	10,27%	243	24,23%
30 a 40	127	12,66%	84	8,37%	211	21,04%
40 a 50	73	7,28%	66	6,58%	139	13,86%
50 a 60	59	5,88%	43	4,29%	102	10,17%
60 a 70	24	2,39%	25	2,49%	49	4,89%
més de 70	16	1,60%	19	1,89%	35	3,49%
no consta	4	0,40%	1	0,10%	5	0,50%
TOTAL	579	57,73%	424	42,27%	1.003	100,00%

Lesivitat implicats total accidents de trànsit per edat, sexe i percentatge 2010

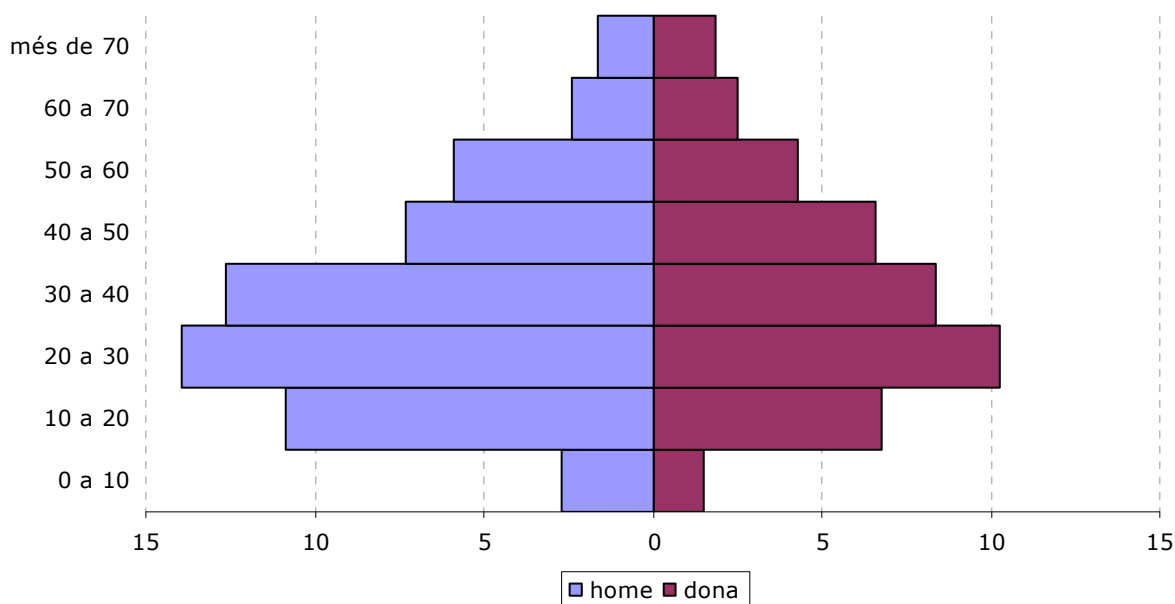

3.3.4.- Conductors víctimes accidents de trànsit per tipus de vehicle

Conductors víctimes

per pronòstic, sexe i tipus de vehicle 2010

tipus veh.	sexe	morts	% total	greus	% total	lleus	% total	total	%
autocar	homes	0	0,00%	0	0,00%	1	0,16%	1	0,16%
	dones	0	0,00%	0	0,00%	1	0,16%	1	0,16%
	total	0	0,00%	0	0,00%	2	0,32%	2	0,32%
bici - tricicle	homes	0	0,00%	2	0,32%	30	4,74%	32	5,06%
	dones	0	0,00%	0	0,00%	5	0,79%	5	0,79%
	total	0	0,00%	2	0,32%	35	5,53%	37	5,85%
camió	homes	0	0,00%	0	0,00%	4	0,63%	4	0,63%
	dones	0	0,00%	0	0,00%	1	0,16%	1	0,16%
	total	0	0,00%	0	0,00%	5	0,79%	5	0,79%
ciclomotor	homes	0	0,00%	6	0,95%	63	9,95%	69	10,90%
	dones	0	0,00%	1	0,16%	28	4,42%	29	4,58%
	total	0	0,00%	7	1,11%	91	14,38%	98	15,48%
furgoneta	homes	0	0,00%	0	0,00%	19	3,00%	19	3,00%
	dones	0	0,00%	0	0,00%	2	0,32%	2	0,32%
	total	0	0,00%	0	0,00%	21	3,32%	21	3,32%
motocicleta	homes	1	0,16%	16	2,53%	85	13,43%	102	16,11%
	dones	0	0,00%	2	0,32%	11	1,74%	13	2,05%
	total	1	0,16%	18	2,84%	96	15,17%	115	18,17%
quadricile	homes	0	0,00%	0	0,00%	1	0,16%	1	0,16%
	dones	0	0,00%	0	0,00%	0	0,00%	0	0,00%
	total	0	0,00%	0	0,00%	1	0,16%	1	0,16%
taxi	homes	0	0,00%	0	0,00%	1	0,16%	1	0,16%
	dones	0	0,00%	0	0,00%	0	0,00%	0	0,00%
	total	0	0,00%	0	0,00%	1	0,16%	1	0,16%
turisme	homes	0	0,00%	2	0,32%	207	32,70%	209	33,02%
	dones	0	0,00%	3	0,47%	141	22,27%	144	22,75%
	total	0	0,00%	5	0,79%	348	54,98%	353	55,77%
TOTAL	homes	1	0,16%	26	4,11%	411	64,93%	438	69,19%
	dones	0	0,00%	6	0,95%	189	29,86%	195	30,81%
	total	1	0,16%	32	5,06%	600	94,79%	633	100,00%

Conductors ferits greu per tipus vehicle 2010

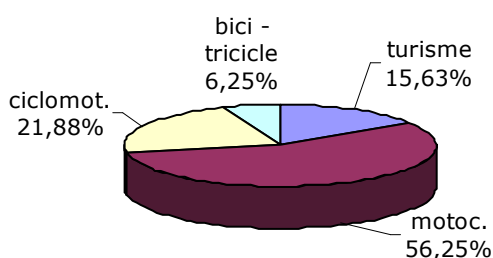

Conductors ferits lleu per tipus vehicle 2010

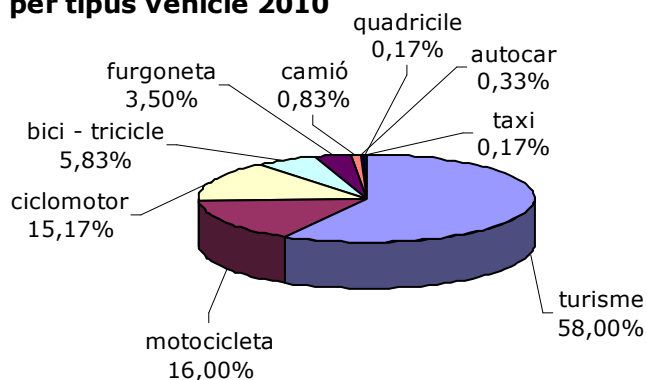

3.3.5.- Víctimes accidents de trànsit per condició i sexe 2008-2009-2010

Accidents 2008-2009-2010

conductors víctimes per sexe

	morts				greus				lleus				total			
	08	09	10	09-10	08	09	10	09-10	08	09	10	09-10	2008	2009	2010	09-10
homes	0	0	1	1	33	33	26	-7	353	459	411	-48	386	492	438	-54
dones	1	0	0	0	20	2	6	4	255	236	189	-47	276	238	195	-43
TOTAL	1	0	1	1	53	35	32	-3	608	695	600	-95	662	730	633	-97

Accidents 2008-2009-2010

ocupants víctimes per sexe

	morts				greus				lleus				total			
	08	09	10	09-10	08	09	10	09-10	08	09	10	09-10	2008	2009	2010	09-10
homes	0	0	1	0	8	0	0	0	156	109	84	-25	164	109	85	-24
dones	0	0	0	0	2	2	3	1	119	172	151	-21	121	174	154	-20
TOTAL	0	0	1	1	10	2	3	1	275	281	235	-46	285	283	239	-44

Accidents 2008-2009-2010

vianants víctimes per sexe

	morts				greus				lleus				total			
	08	09	10	09-10	08	09	10	09-10	08	09	10	09-10	2008	2009	2010	09-10
homes	2	1	1	0	12	6	11	5	65	66	44	-22	79	73	56	-17
dones	0	0	0	0	14	18	15	-3	51	66	60	-6	65	84	75	-9
TOTAL	2	1	1	0	26	24	26	2	116	132	104	-28	144	157	131	-26

Accidents 2008-2009-2010

total víctimes per sexe

	morts				greus				lleus				total			
	08	09	10	09-10	08	09	10	09-10	08	09	10	09-10	2008	2009	2010	09-10
homes	2	1	3	2	53	39	37	-2	574	634	539	-95	629	674	579	-95
dones	1	0	0	0	36	22	24	2	425	474	400	-74	462	496	424	-72
TOTAL	3	1	3	2	89	61	61	0	999	1.108	939	-169	1.091	1.170	1.003	-167

Víctimes accidents de trànsit per sexe 2008-2009-2010

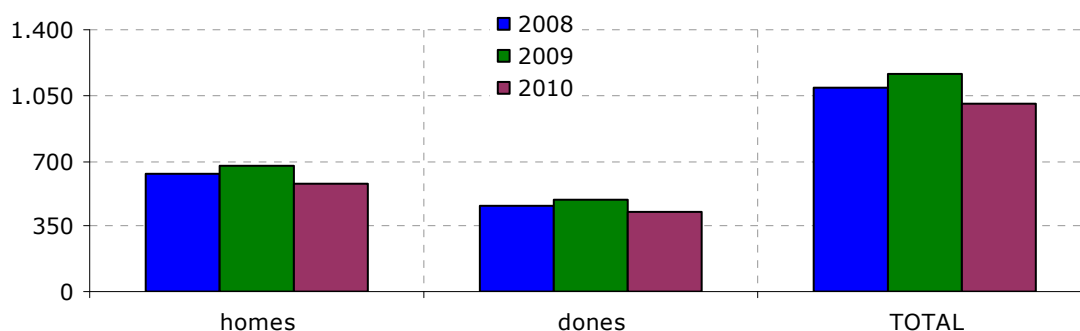

3.3.6.- Lesivitat per pronòstic de les lesions, barri i districte

Víctimes accidents de trànsit per pronòstic, barri i districte 2010

	lleus	greus	morts	total
DISTRICTE I				
CENTRE	93	3	0	96
CEMENTERI VELL	25	2	1	28
VALLPARADÍS	17	2	0	19
PL. CATALUNYA- ESCOLA INDUSTRIAL	14	1	0	15
ANTIC POBLE DE SANT PERE	4	0	0	4
TOTAL	153	8	1	162
DISTRICTE II				
CA N'ANGLADA	51	1	0	52
TORRESANA	19	1	1	21
SECTOR MONTSERRAT	19	0	0	19
MONTSERRAT	7	0	0	7
VILARDELL	2	0	0	2
TOTAL	98	2	1	101
DISTRICTE III				
CAN PALET	51	5	0	56
P.I. SANTA MARGARIDA	44	5	0	49
SEGLE XX	39	2	0	41
LES FONTS	25	1	0	26
P.I. ELS BELLOTS	17	1	0	18
CAN PARELLADA	12	1	0	13
P.I. CAN PARELLADA	11	0	0	11
P.I. SANTA EULÀLIA	8	1	0	9
CAN JOFRESA	7	0	0	7
GUADALHORCE	2	1	0	3
P.I. CAN GUITARD	2	0	0	2
XÚQUER	2	0	0	2
CAN PALET II	0	0	0	0
TOTAL	220	17	0	237
DISTRICTE IV				
CA N'AURELL	79	8	0	87
LA COGULLADA	27	2	0	29
LA MAURINA	21	5	0	26
ROC BLANC	26	0	0	26
VISTA ALEGRE	5	0	0	5
LES MARTINES	3	0	0	3
CAN PALET DE VISTA ALEGRE	1	0	0	1
TOTAL	162	15	0	177

DISTRICTE V

SANT PERE	45	2	0	47
POBLE NOU - ZONA ESPORTIVA	32	3	0	35
CAN BOADA CASC ANTIC	23	2	0	25
TORRENT D'EN PERE PARRES	18	3	0	21
CAN ROCA	10	0	0	10
CAN GONTERES	4	0	0	4
PLA DE BON AIRE	4	0	0	4
CAN BOADA DEL PI	3	0	0	3
PLA DE BON AIRE - EL GARROT	1	0	0	1
ELS CAUS - ELS PINETONS	0	0	0	0
FONT DE L'ESPARDENYERA	0	0	0	0
TOTAL	140	10	0	150

DISTRICTE VI

SANT PERE NORD	44	1	1	46
LES ARENES - LA GRIPIA - CAN MONTLLOR	40	3	0	43
EGARA	37	4	0	41
SANT LLORENÇ	9	0	0	9
CAN TUSELL	3	1	0	4
P.I. CAN PETIT	4	0	0	4
P.I. NORD	3	0	0	3
TOTAL	140	9	1	150

DISSEMINATS	26	0	0	26
-------------	----	---	---	----

TOTAL VICTIMES	939	61	3	1.003
-----------------------	------------	-----------	----------	--------------

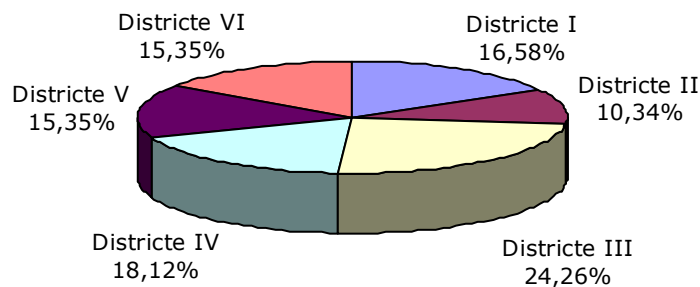
Víctimes accidents de trànsit per districte 2010

3.3.7.- Lesivitat per pronòstic i barri 2008-2009-2010

Víctimes accidents de trànsit

per pronòstic i barri 2008-2009-2010

	lleus				greus				morts				total			
	08	09	10	09	08	09	10	09	08	09	10	09	08	09	10	09
1 CENTRE	84	84	93	9	7	4	3	-1	0	0	0	0	91	88	96	8
2 CA N'AURELL	102	80	79	-1	14	3	8	5	0	0	0	0	116	83	87	4
3 CAN PALET	37	49	51	2	2	4	5	1	0	0	0	0	39	53	56	3
4 CA N'ANGLADA	61	66	51	-15	1	5	1	-4	0	0	0	0	62	71	52	-19
5 P.I. SANTA MARGARIDA	53	70	44	-26	3	7	5	-2	0	1	0	-1	56	78	49	-29
6 SANT PERE	44	64	45	-19	6	5	2	-3	0	0	0	0	50	69	47	-22
7 SANT PERE NORD	48	49	44	-5	2	3	1	-2	0	0	1	1	50	52	46	-6
8 LES ARENES-LA GRIPIA	46	49	40	-9	4	1	3	2	1	0	0	0	51	50	43	-7
9 SEGLE XX	54	70	39	-31	3	1	2	1	0	0	0	0	57	71	41	-30
10 EGARA	45	33	37	4	5	3	4	1	0	0	0	0	50	36	41	5
11 POBLE NOU - ZONA ESP.	28	61	32	-29	4	1	3	2	0	0	0	0	32	62	35	-27
12 LA COGULLADA	16	24	27	3	1	1	2	1	0	0	0	0	17	25	29	4
13 CEMENTERI VELL	24	33	25	-8	1	2	2	0	0	0	1	1	25	35	28	-7
14 ROC BLANC	44	48	26	-22	3	3	0	-3	0	0	0	0	47	51	26	-25
15 LA MAURINA	22	34	21	-13	5	3	5	2	0	0	0	0	27	37	26	-11
16 DISSEMINATS	29	27	26	-1	1	0	0	0	0	0	0	0	30	27	26	-1
17 LES FONTS	13	15	25	10	2	1	1	0	0	0	0	0	15	16	26	10
18 CAN BOADA CASC ANTIC	15	29	23	-6	3	1	2	1	0	0	0	0	18	30	25	-5
19 TORRENT D'EN PERE PARRES	7	11	18	7	1	0	3	3	0	0	0	0	8	11	21	10
20 TORRESANA	11	7	19	12	0	1	1	0	0	0	1	1	11	8	21	13
21 VALLPARADÍS	27	20	17	-3	4	3	2	-1	0	0	0	0	31	23	19	-4
22 SECTOR MONTSERRAT	25	16	19	3	3	2	0	-2	1	0	0	0	29	18	19	1
23 P.I. ELS BELLOTS	22	8	17	9	0	1	1	0	0	0	0	0	22	9	18	9
24 PL. CATALUNYA- ESCOLA	23	14	14	0	1	1	1	0	0	0	0	0	24	15	15	0
25 CAN PARELLADA	19	24	12	-12	7	0	1	1	1	0	0	0	27	24	13	-11
26 P.I. CAN PARELLADA	11	18	11	-7	2	0	0	0	0	0	0	0	13	18	11	-7
27 CAN ROCA	4	5	10	5	0	0	0	0	0	0	0	0	4	5	10	5
28 P.I. SANTA EULÀLIA	10	28	8	-20	1	0	1	1	0	0	0	0	11	28	9	-19
29 SANT LLORENÇ	6	2	9	7	0	0	0	0	0	0	0	0	6	2	9	7
30 CAN JOFRESA	14	15	7	-8	0	0	0	0	0	0	0	0	14	15	7	-8
31 MONTSERRAT	7	6	7	1	0	1	0	-1	0	0	0	0	7	7	7	0
32 VISTA ALEGRE	4	2	5	3	0	1	0	-1	0	0	0	0	4	3	5	2
33 CAN TUSELL	12	12	3	-9	0	0	1	1	0	0	0	0	12	12	4	-8
34 P.I. CAN PETIT	7	5	4	-1	0	0	0	0	0	0	0	0	7	5	4	-1
35 PLA DE BON AIRE	1	3	4	1	0	0	0	0	0	0	0	0	1	3	4	1
36 ANTIC POBLE DE SANT PERE	2	2	4	2	0	0	0	0	0	0	0	0	2	2	4	2
37 CAN GONTERES	0	0	4	4	0	1	0	-1	0	0	0	0	0	1	4	3
38 LES MARTINES	2	8	3	-5	1	0	0	0	0	0	0	0	3	8	3	-5
39 P.I. NORD	3	4	3	-1	0	1	0	-1	0	0	0	0	3	5	3	-2
40 CAN BOADA DEL PI	1	3	3	0	0	0	0	0	0	0	0	0	1	3	3	0
41 GUADALHORCE	0	0	2	2	0	0	1	1	0	0	0	0	0	0	3	3
42 P.I. CAN GUITARD	6	4	2	-2	0	0	0	0	0	0	0	0	6	4	2	-2
43 XÚQUER	0	2	2	0	0	0	0	0	0	0	0	0	0	2	2	0
44 VILARDELL	0	0	2	2	0	0	0	0	0	0	0	0	0	0	2	2
45 PLABON AIRE - EL GARROT	9	3	1	-2	2	0	0	0	0	0	0	0	11	3	1	-2
46 CAN PALET DE VISTA ALEGRE	0	1	1	0	0	1	0	-1	0	0	0	0	0	2	1	-1
47 CAN PALET II	1	0	0	0	0	0	0	0	0	0	0	0	1	0	0	0
48 ELS CAUS - ELS PINETONS	0	0	0	0	0	0	0	0	0	0	0	0	0	0	0	0
49 FONT DE L'ESPADENYERA	0	0	0	0	0	0	0	0	0	0	0	0	0	0	0	0
TOTAL	999	1.108	939	-169	89	61	61	0	3	1	3	2	1.091	1.170	1.003	-167

(02.12.2008)
Inici del
funcionament
de la
senyalització
de Rambla
restringint la
circulació del
trànsit privat

3.4.- CONDUCTORS IMPLICATS PER EDAT I SEXE

3.4.1.- Conductors implicats accidents de trànsit per edat i sexe

Accidents de trànsit

total conductors per edat i sexe 2008-2009-2010

	homes				dones				total			
	08	09	10	09-10	08	09	10	09-10	08	09	10	09-10
De 14 ó < anys	33	26	21	-5	8	13	3	-10	41	39	24	-15
De 15 a 20 anys	185	148	125	-23	36	34	30	-4	221	182	155	-27
De 21 a 25 anys	397	350	313	-37	147	163	113	-50	544	513	426	-87
De 26 a 30 anys	362	305	261	-44	135	133	133	0	497	438	394	-44
De 31 a 35 anys	440	350	352	2	141	160	155	-5	581	510	507	-3
De 36 a 40 anys	330	328	302	-26	121	133	117	-16	451	461	419	-42
De 41 a 45 anys	277	257	244	-13	104	96	107	11	381	353	351	-2
De 46 a 50 anys	222	177	206	29	96	86	91	5	318	263	297	34
De 51 a 55 anys	161	191	184	-7	67	61	70	9	228	252	254	2
De 56 a 60 anys	148	150	123	-27	40	41	45	4	188	191	168	-23
De 61 a 65 anys	102	110	107	-3	29	20	32	12	131	130	139	9
De 66 a 70 anys	56	61	64	3	12	16	14	-2	68	77	78	1
De 71 ó > anys	82	92	111	19	19	11	15	4	101	103	126	23
No consta	33	17	21	4	8	10	3	-7	41	27	24	-3
	2.795	2.562	2.434	-128	955	977	928	-49	3.750	3.539	3.362	-177

Accidents de trànsit

percentatge conductors per edat i sexe 2008-2009-2010

edat	homes			dones			total		
	2008	2009	2010	2008	2009	2010	2008	2009	2010
De 14 ó < anys	0,88%	0,73%	0,62%	0,21%	0,37%	0,09%	1,09%	1,10%	0,71%
De 15 a 20 anys	4,93%	4,18%	3,72%	0,96%	0,96%	0,89%	5,89%	5,14%	4,61%
De 21 a 25 anys	10,59%	9,89%	9,31%	3,92%	4,61%	3,36%	14,51%	14,50%	12,67%
De 26 a 30 anys	9,65%	8,62%	7,76%	3,60%	3,76%	3,96%	13,25%	12,38%	11,72%
De 31 a 35 anys	11,73%	9,89%	10,47%	3,76%	4,52%	4,61%	15,49%	14,41%	15,08%
De 36 a 40 anys	8,80%	9,27%	8,98%	3,23%	3,76%	3,48%	12,03%	13,03%	12,46%
De 41 a 45 anys	7,39%	7,26%	7,26%	2,77%	2,71%	3,18%	10,16%	9,97%	10,44%
De 46 a 50 anys	5,92%	5,00%	6,13%	2,56%	2,43%	2,71%	8,48%	7,43%	8,83%
De 51 a 55 anys	4,29%	5,40%	5,47%	1,79%	1,72%	2,08%	6,08%	7,12%	7,56%
De 56 a 60 anys	3,95%	4,24%	3,66%	1,07%	1,16%	1,34%	5,01%	5,40%	5,00%
De 61 a 65 anys	2,72%	3,11%	3,18%	0,77%	0,57%	0,95%	3,49%	3,67%	4,13%
De 66 a 70 anys	1,49%	1,72%	1,90%	0,32%	0,45%	0,42%	1,81%	2,18%	2,32%
De 71 ó > anys	2,19%	2,60%	3,30%	0,51%	0,31%	0,45%	2,69%	2,91%	3,75%
No consta	0,88%	0,48%	0,62%	0,21%	0,28%	0,09%	1,09%	0,76%	0,71%

Conductors (homes) implicats en accidents de trànsit per edat 2008-2009-2010

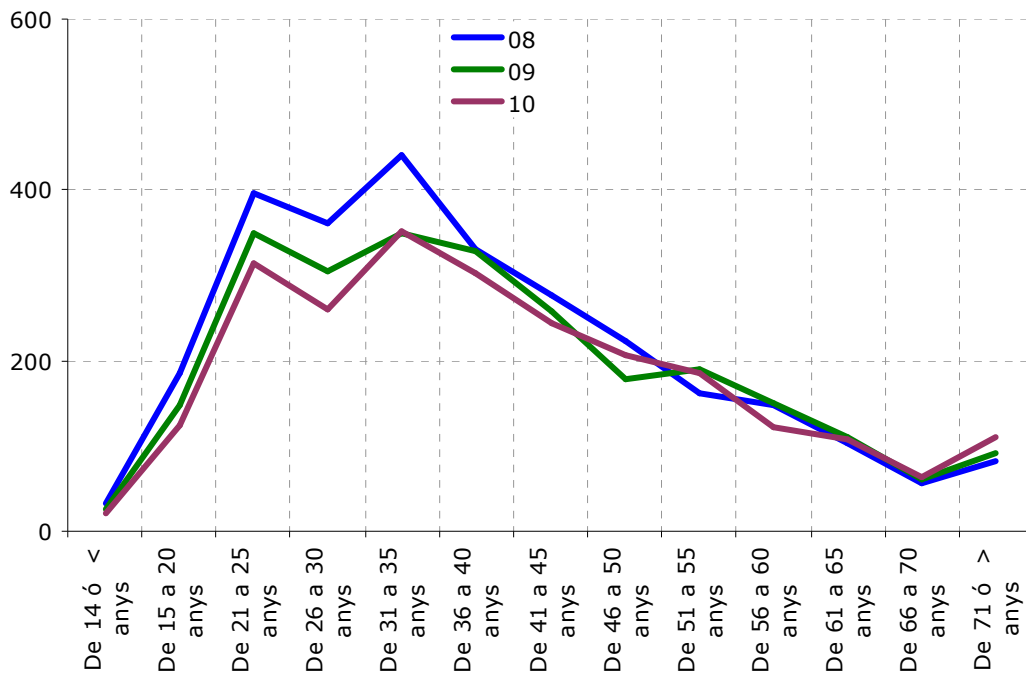

Conductors (dones) implicats en accidents de trànsit per edat 2008-2009-2010

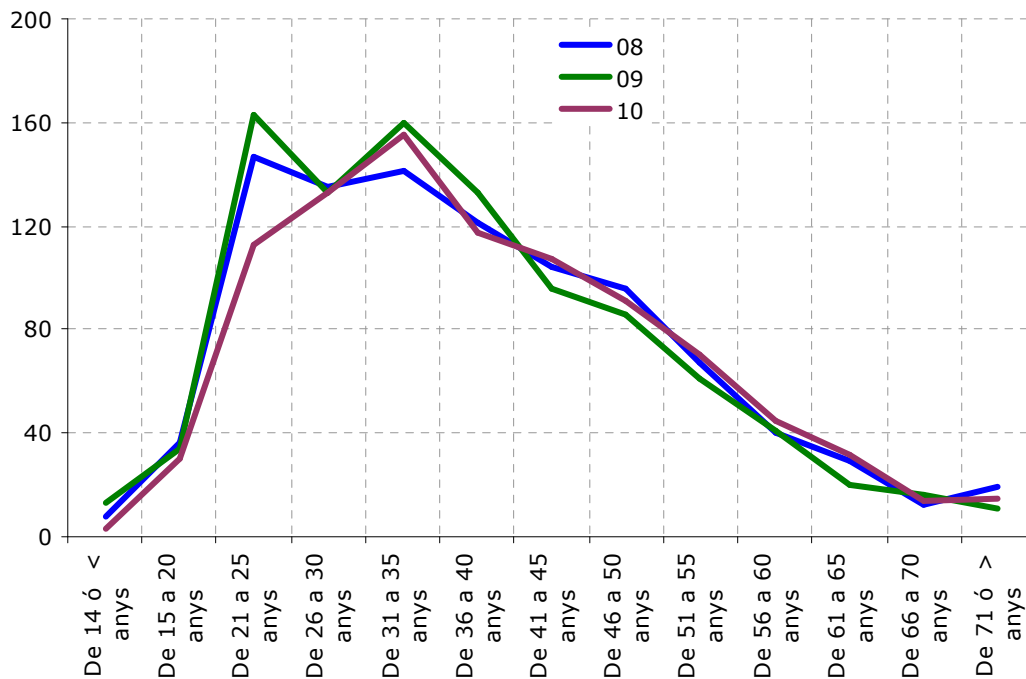

Conductors (total) implicats en accidents de trànsit per edat 2008-2009-2010

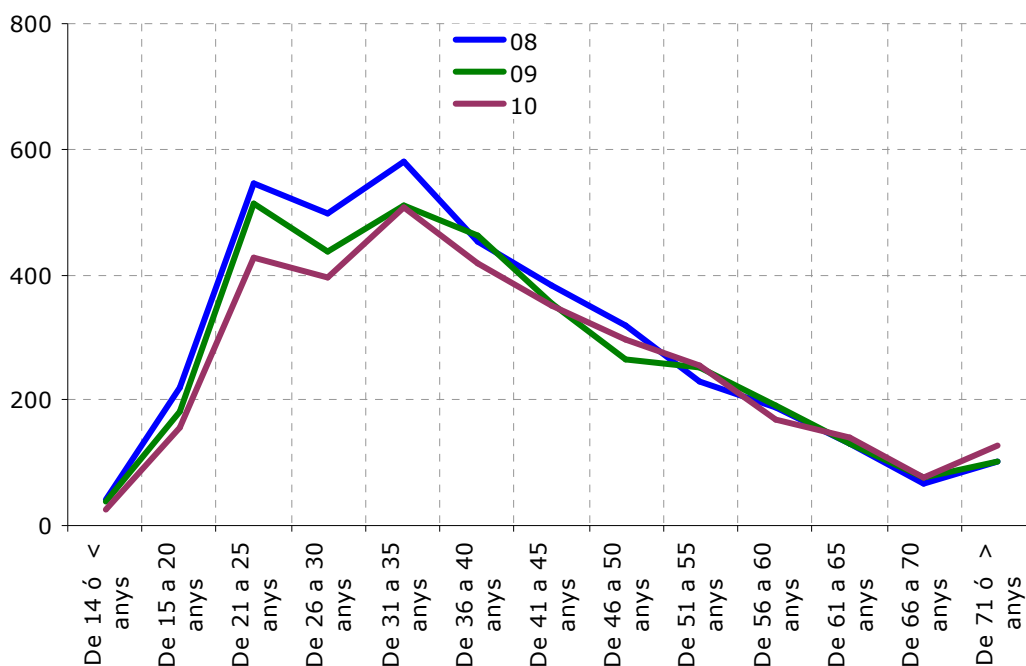

Conductors implicats en accidents de trànsit per edat, sexe i percentatge 2010

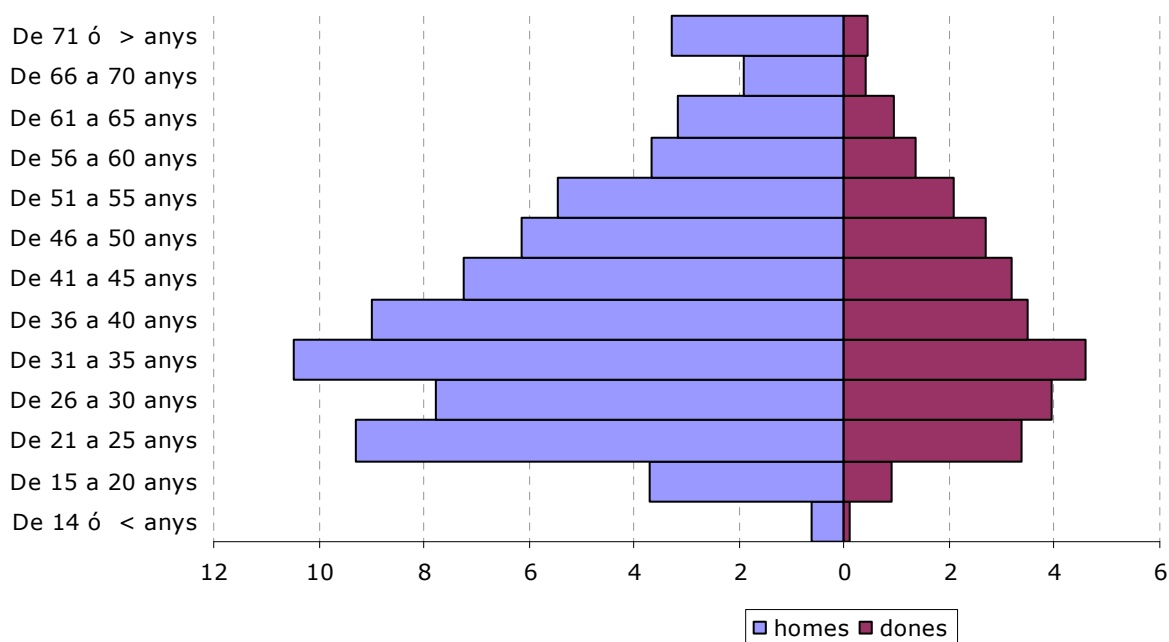

3.5.- VEHICLES IMPLICATS ACCIDENTS DE TRÀNSIT

3.5.1.- Relació accidents de trànsit / parc de vehicles

Relació accidents de trànsit / parc de vehicles

2008-2009-2010

	Accidents 2008 Vehicles 2007	Accidents 2009 Vehicles 2008	Accidents 2010 Vehicles 2009	2009-2010
Accidents	2.411	2.234	2.167	-3,00%
Vehicles	130.192	131.286	130.737	-0,42%
Ratio *	0,018519	0,017016	0,016575	-2,59%

* Calcul de dividir total accidents / total vehicles

Relació d'accidents de trànsit / parc de vehicles 2008-2009-2010

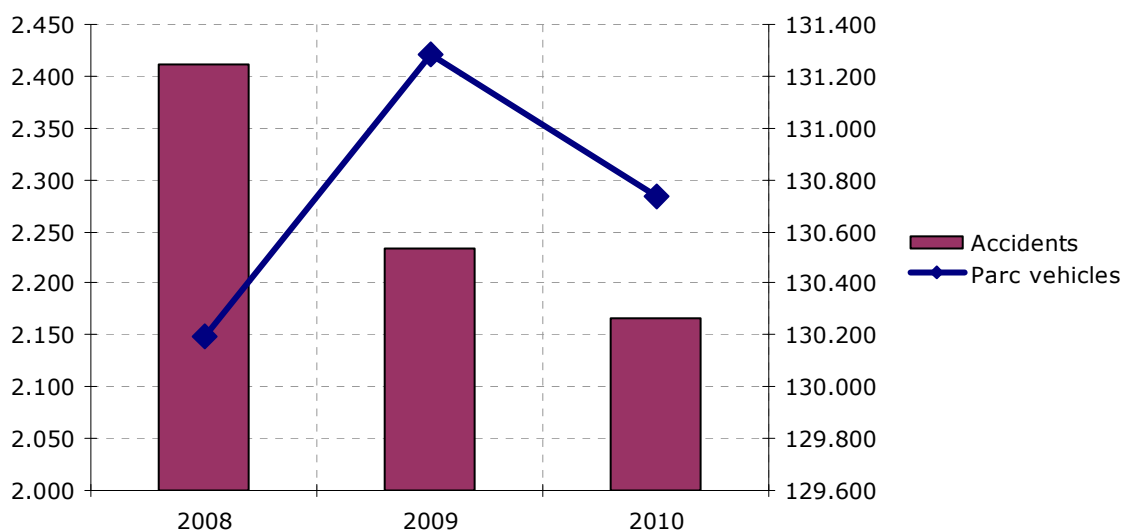

Ratio accidents de trànsit / parc de vehicles 2008-2009-2010

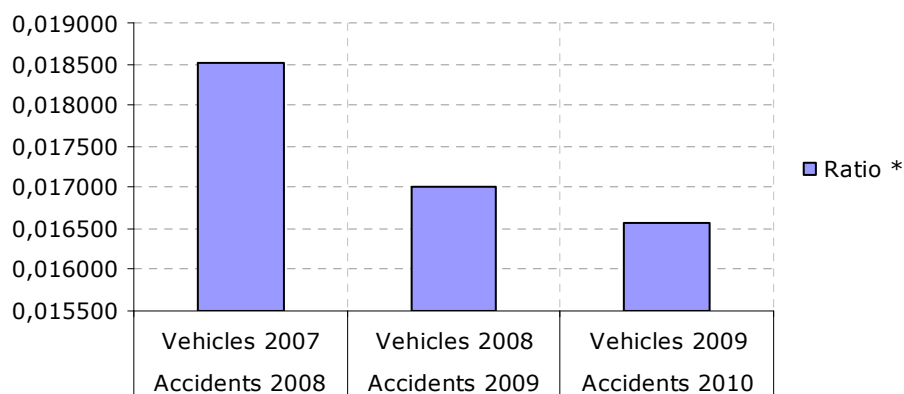

3.5.2.- Vehicles implicats accidents de trànsit. Per tipus

Tipus de vehicles implicats accidents de trànsit

2008-2009-2010

	2008	2009	2010	2009-2010
1 turisme	3.403	3.354	3.206	-4,41%
2 furgoneta	338	243	266	9,47%
3 motocicleta	210	176	177	0,57%
4 camió	257	168	152	-9,52%
5 ciclomotor	207	150	123	-18,00%
6 altres	90	76	55	-27,63%
7 autocar - bus	48	34	44	29,41%
8 bici - tricicle	35	24	39	62,50%
9 vehicle de tracció	21	10	20	100,00%
10 vehicle especial	0	0	11	100,00%
11 taxi	13	11	10	-9,09%
12 remolc	15	9	9	0,00%
13 quadricile	0	0	3	100,00%
TOTAL	4.637	4.255	4.115	-3,29%

Vehicles implicats en accidents de trànsit per tipus 2010

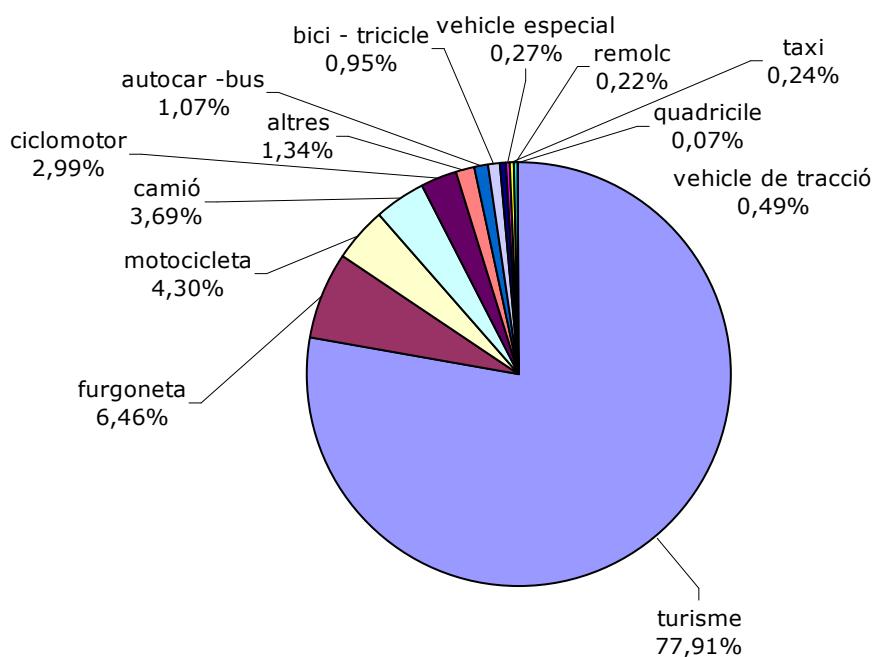

3.5.3.- Relació accidents de trànsit / parc de vehicles (per tipus)

Relació tipus vehicles implicats acc. / tipus veh. parc de vehicles**

2008-2009-2010

	ratio* 2008	ratio* 2009	ratio* 2010	2009-2010
turisme	0,036621	0,035986	0,034582	-3,90%
camió	0,017022	0,011204	0,010316	-7,93%
motocicleta	0,019417	0,015109	0,014432	-4,47%
ciclomotor	0,028248	0,020573	0,017754	-13,70%
remolc	0,007634	0,004288	0,004235	-1,22%
vehicle de tracció	0,010903	0,005211	0,010805	107,35%
autocar	0,358209	0,259542	0,346457	33,49%

* Dada obtinguda de dividir tipus veh. implicats accidents/ tipus de vehicles parc

** Dades Ajuntament de Terrassa

Relació tipus vehicles implicats accidents de trànsit / tipus vehicle parc de vehicles ciutat 2008-2009-2010

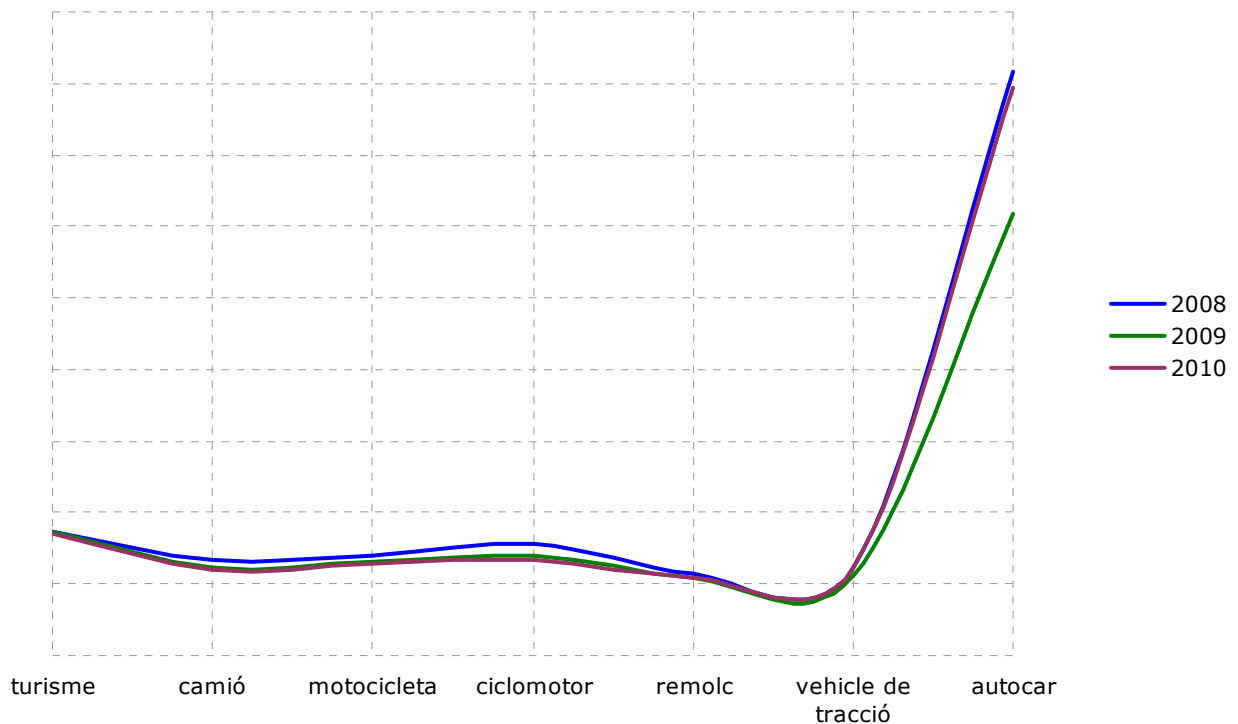

3.6.- CAUSES ACCIDENTS DE TRÀNSIT

3.6.1.- Causes dels accidents de trànsit

Causalitat accidents de trànsit 2010

detall de les principals causes

infraccions dels conductors	2010	% total infracc. conductors	% total causes conductors
No mantenir interval de seguretat	308	22,76%	7,84%
No respectar "Cediu el Pas"	300	22,17%	7,64%
No respectar la norma genèrica de prioritat	130	9,61%	3,31%
No respectar STOP	105	7,76%	2,67%
Girar o canviar de sentit incorrectament	94	6,95%	2,39%
No respectar semàfor	67	4,95%	1,71%
Avançar antirreglamentàriament	61	4,51%	1,55%
Circular en ziga-zaga	47	3,47%	1,20%
No respectar el pas de vianants	45	3,33%	1,15%
Envair parcialment el sentit contrari	39	2,88%	0,99%
No indicar o indicar malament la maniobra	39	2,88%	0,99%
Circular en sentit contrari o prohibit	34	2,51%	0,87%
Obertura de portes sense precaució	28	2,07%	0,71%
Parar o estacionar en lloc prohibit o perillós	20	1,48%	0,51%
No respectar altres senyals de prioritat	15	1,11%	0,38%
Competicions o carreres	10	0,74%	0,25%
Frenar sense causa justificada	5	0,37%	0,13%
Circular sense llum	2	0,15%	0,05%
No respectar indicacions prioritat d'un agent	2	0,15%	0,05%
Circular enlluernat	1	0,07%	0,03%
Excés d'ocupants	1	0,07%	0,03%
TOTAL	1.353		34,45%

factors que afecten l'atenció dels conductors	2010	% total factors conductors	% total causes conductors
Preocupació / pensaments	66	48,18%	1,68%
Infracció amb ocupants	32	23,36%	0,81%
Ús instrumentació GPS, DVD, Ràdio...	9	6,57%	0,23%
Ús telèfon mòbil, altres...	8	5,84%	0,20%
Fumar, beure, menjar...durant la conducció	8	5,84%	0,20%
Malaltia o indisposició	7	5,11%	0,18%
Presència accident anterior o vehicles urgències	6	4,38%	0,15%
Son, cansament	1	0,73%	0,03%
TOTAL	137		3,49%

errades dels conductors	2010	% total errades conductors	% total causes conductors
No veure un vehicle / vianant / obstacle	889	40,54%	22,64%
Execució incorrecta maniobra o maniobra inadequada	816	37,21%	20,78%
No veure o percebre un senyal	208	9,48%	5,30%
Indecissió, demora o retràs en pendre una decissió	190	8,66%	4,84%
Obids (intermitents, llums,...)	55	2,51%	1,40%
No entendre un senyal o confondre'l amb un altre	35	1,60%	0,89%
TOTAL	2.193		55,84%

Infraccions de velocitat	2010	% total infracc. conductors	% total causes conductors
Velocitat inadequada per les condicions existents	218	89,34%	5,55%
Sobrepasar la velocitat establerta	26	10,66%	0,66%
Marxa lenta entorpir la circulació	0	0,00%	0,00%
TOTAL	244		6,21%

infraccions dels vianants	2010	% total infracc. vianants	% total causes vianants
No utilitzar pas per a vianants	27	61,36%	0,69%
Marxa per la calçada o voral antirreglamentàriament	10	22,73%	0,25%
No respectar semàfors de vianants	7	15,91%	0,18%
TOTAL	44		1,12%

factors que afecten l'atenció dels vianants	2010	% total factors vianants	% total causes vianants
Malaltia o indisposició	26	53,06%	18,57%
Son, cansament	19	38,78%	13,57%
Ús telèfon mòbil, altres...	4	8,16%	2,86%
Preocupació / pensaments	0	0,00%	0,00%
Ús instrumentació GPS, DVD, Ràdio...	0	0,00%	0,00%
TOTAL	49		35,00%

errades dels vianants	2010	% total errades vianants	% total causes vianants
No veure un vehicle / vianant / obstacle	26	55,32%	18,57%
Execució incorrecta maniobra o maniobra inadequada	18	38,30%	12,86%
No veure o percebre un senyal	2	4,26%	1,43%
Indecissió, demora o retràs en pendre una decissió	1	2,13%	0,71%
No entendre un senyal o confondre'l amb un altre	0	0,00%	0,00%
TOTAL	47		33,57%

Causalitat accidents de trànsit 2009-2010*

resum total

	2009	2010	2009-2010	% total causes conductors
CONDUCTORS				
Errades dels conductors	2.192	2.193	1	55,84%
Infraccions dels conductors	1.486	1.353	-133	34,45%
Infraccions de velocitat	387	244	-143	6,21%
Factors que afecten l'atenció dels conductors	206	137	-69	3,49%
TOTAL	4.271	3.927	-344	100,00%

	2009	2010	2009-2010	% total causes vianants
VIANANTS				
Factors que afecten l'atenció dels vianants	59	44	-15	31,43%
Infraccions dels vianants	43	49	6	35,00%
Errades dels vianants	39	47	8	33,57%
TOTAL	141	140	-1	100,00%

* En un mateix accident pot existir més d'una causa

Causalitat accidents de trànsit CONDUCTORS 2010

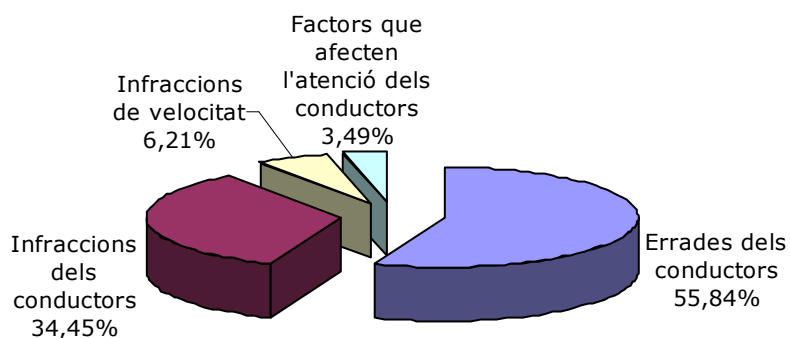

Causalitat accidents de trànsit VIANANTS 2010

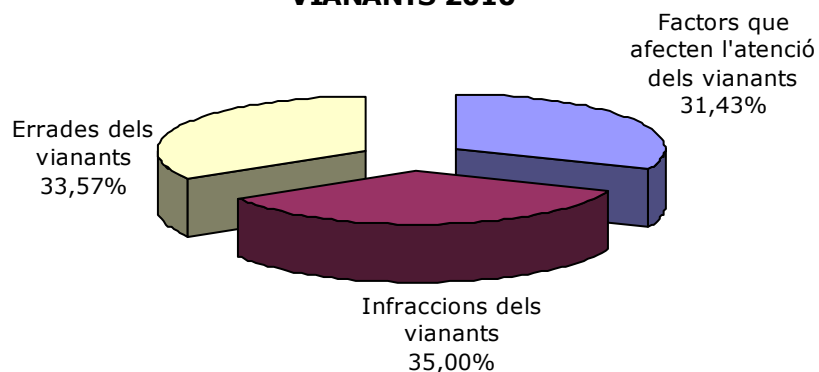

3.6.2.- Causes accidents de trànsit i denúncies de trànsit

Relació causalitat accidents de trànsit / denúncies de trànsit 2010

	acc.	% del total *	denún.	% del total **
Desobeir els senyals	501	23,12%	3.103	11,28%
No prestar atenció permanent a la conducció	1.196	55,19%	1.365	4,96%
Excés de velocitat	244	11,26%	20.375	74,06%
No respectar semàfor	67	3,09%	828	3,01%
	total accidents 2.167		total denúncies en moviment 27.511	

* Del total d'accidents de trànsit 2010

** Total de denúncies de trànsit en moviment

Comparativa 2010 causalitat d'accidents / denúncies de trànsit per percentatge

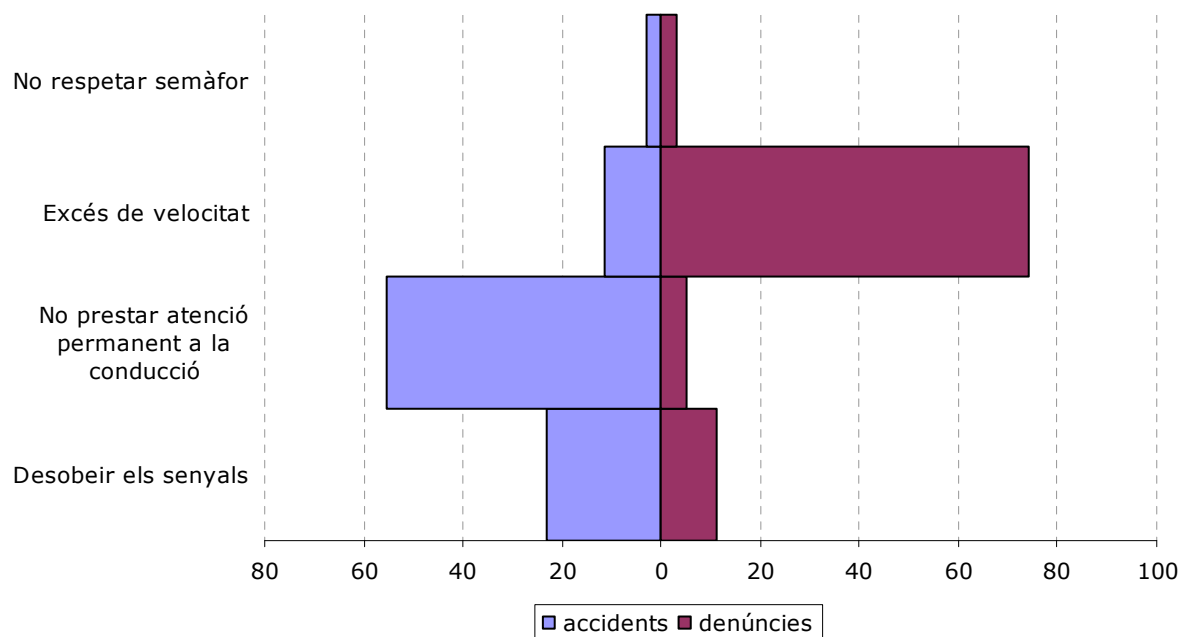

3.7.- PUNTS NEGRES D'ACCIDENTALITAT

3.7.1.- Cruïlles amb 5 o més accidents de trànsit

Punts negres amb 5 o més accidents

accidents amb ferits, 2010

	acc.	acc.	víctimes		
	total	amb ferits	morts	greus	lleus
1 PL / DE LA DONA	23	7	0	1	9
2 PL / DE L' AIGUA	18	6	0	1	7
3 PL / DEL DORÉ	18	10	0	0	11
4 AV / DE SANTA EULÀLIA - AV / DE LES GLÒRIES CATALANES - C/ DE COLOM	13	2	0	0	3
5 CR / DE MATADEPERA amb AV / DE BÉJAR	10	1	0	0	2
6 AV / DE CAN JOFRESA amb AV / DEL TÈXTIL	8	4	0	0	4
7 AV / DEL VALLÈS amb CA / DE NAVARRA	8	3	0	0	3
8 CA / DE BALDRICH amb CA / DE PRIM	7	3	0	0	3
9 CA / DE COLOM amb AV / DEL TÈXTIL	7	0	0	0	0
10 AV / DE L' ABAT MARCET - AV / DE JOSEP TARRADELLAS - RN / PONENT	7	2	0	0	3
11 AV / DEL VALLÈS amb CA / DE SANT TOMÀS	7	3	0	1	2
12 CA / DEL PARE LLAURADOR amb CA / DE SEVERO OCHOA	5	3	0	0	3
13 CA / DE COLOM amb CA / DE MARINEL.LO BOSCH	5	2	0	0	2
14 CA / DE PABLO IGLESIAS amb CA / D' ICÀRIA	5	3	0	0	5
15 RB / DEL PARE ALEGRE amb CA / DE LAS NAVAS DE TOLOSA	5	3	0	1	4
16 CA / DEL GUADALQUIVIR amb AV / DE LES GLÒRIES CATALANES	5	2	0	1	1
17 RM / DE FRANCESC MACIÀ amb CA / DE TARRAGONA	5	1	0	0	2
18 AV / DEL VALLÈS amb CA / D' EXTREMADURA	5	3	0	0	6
19 CR / NACIONAL 150 amb CR / DE RUBÍ	5	4	0	0	5
20 CA / DE COLOM amb CA / D' ALBERT EINSTEIN	5	2	0	1	1
21 CR / DE MARTORELL - CR / D' OLESA - AV / ÀNGEL SALLEN	5	0	0	0	0

3.7.2.- Cruïlles amb 5 o més accidents 2008-2009-2010

Comparativa punts negres amb 5 o més accidents

2008-2009-2010

	2008	2009	2010
1 PL / DE LA DONA	19	32	23
2 PL / DE L' AIGUA	13	9	18
3 PL / DEL DORÉ	4	15	18
4 AV / DE SANTA EULÀLIA - AV / DE LES GLÒRIES CATALANES - C/ DE COLOM	5	8	13
5 CR / DE MATADEPERA amb AV / DE BÉJAR	11	21	10
6 AV / DE CAN JOFRESA amb AV / DEL TÈXTIL	4	4	8
7 AV / DEL VALLÈS amb CA / DE NAVARRA	6	9	8
8 CA / DE BALDRICH amb CA / DE PRIM	8	11	7
9 CA / DE COLOM amb AV / DEL TÈXTIL	13	9	7
10 AV / DE L' ABAT MARCET - AV / DE JOSEP TARRADELLAS - RN / PONENT	15	4	7
11 AV / DEL VALLÈS amb CA / DE SANT TOMÀS	7	7	7
12 CA / DEL PARE LLAURADOR amb CA / DE SEVERO OCHOA	4	9	5
13 CA / DE COLOM amb CA / DE MARINEL.LO BOSCH	1	1	5
14 CA / DE PABLO IGLESIAS amb CA / D' ICÀRIA	8	9	5
15 RB / DEL PARE ALEGRE amb CA / DE LAS NAVAS DE TOLOSA	3	3	5
16 CA / DEL GUADALQUIVIR amb AV / DE LES GLÒRIES CATALANES	2	3	5
17 RM / DE FRANCESC MACIÀ amb CA / DE TARRAGONA	4	2	5
18 AV / DEL VALLÈS amb CA / D' EXTREMADURA	10	7	5
19 CR / NACIONAL 150 amb CR / DE RUBÍ	1	2	5
20 CA / DE COLOM amb CA / D' ALBERT EINSTEIN	6	8	5
21 CR / DE MARTORELL - CR / D' OLESA - AV / ÀNGEL SALLEN	8	5	5

3.7.3.- Causalitat punts negres 2010 -punts amb 10 o més accidents-

Punts negres amb 10 o més accidents causes 2010

PL. DE LA DONA	TOTAL ACCIDENTS	23
TIPUS		
ERRADAS CONDUCTOR		
Execució incorrecta maniobra o maniobra inadequada	15	
Indecissió, demora o retràs en pendre una decissió	3	
No veure un vehicle / vianant / obstacle	5	
FACTORS QUE AFECTEN L'ATENCIÓ CONDUCTOR		
Infracció amb ocupants	2	
Preocupació / pensaments	2	
INFRACCIONS DE VELOCITAT		
Sobrepasar la velocitat establerta	1	
Velocitat inadequada per les condicions existents	4	
INFRACCIONS DEL CONDUCTOR		
Competicions o carreres	1	
Girar o canviar de sentit incorrectament	1	
No indicar o indicar malament la maniobra	1	
No mantenir interval de seguretat	4	
No respectar "Cedi el Pas"	2	
No respectar el pas de vianants	2	
No respectar la norma genèrica de prioritat	7	
INFRACCIONS DEL VIANANT		
No utilitzar pas per a vianants	1	
ERRADAS VIANANT		
Execució incorrecta maniobra o maniobra inadequada	1	
TOTAL	52	

PL. DE L'AIGUA	TOTAL ACCIDENTS	18
TIPUS		
ERRADAS CONDUCTOR		
No veure un vehicle / vianant / obstacle	10	
Execució incorrecta maniobra o maniobra inadequada	7	
No veure o percebre un senyal	1	
Indecissió, demora o retràs en pendre una decissió	1	
FACTORS QUE AFECTEN L'ATENCIÓ CONDUCTOR		
Infracció amb ocupants	1	
INFRACCIONS DEL CONDUCTOR		
No respectar Cedi el Pas	4	
No respectar la norma genèrica de prioritat	4	
Girar o canviar de sentit incorrectament	3	
No mantenir interval de seguretat	2	
TOTAL	33	

PL. DEL DORÉ**TOTAL ACCIDENTS****18**

TIPUS

ERRADAS CONDUCTOR	
Execució incorrecta maniobra o maniobra inadequada	9
No veure un vehicle / vianant / obstacle	5
No veure o percebre un senyal	2
FACTORS QUE PODEN AFECTAR L'ATENCIÓ VIANANT	
Son, cansament	1
INFRACCIONS DEL CONDUCTOR	
No respectar la norma genèrica de prioritat	8
No mantenir interval de seguretat	5
Girar o canviar de sentit incorrectament	1
Avançar antirreglamentàriament	1
No respectar Cedit el Pas	1
No respectar semàfor	1
No respectar el pas de vianants	1
No indicar o indicar malament la maniobra	1
TOTAL	36

AV. S. EULÀLIA - AV. G. CATALANES - C. COLOM**TOTAL ACCIDENTS****13**

TIPUS

ERRADAS CONDUCTOR	
Execució incorrecta maniobra o maniobra inadequada	9
No veure un vehicle / vianant / obstacle	4
Indecissió, demora o retràs en pendre una decissió	2
Obids (intermitents, llums,...)	1
INFRACCIONS DEL CONDUCTOR	
No respectar Cedit el Pas	5
Envair parcialment el sentit contrari	2
Girar o canviar de sentit incorrectament	2
No mantenir interval de seguretat	1
Competicions o carreres	1
INFRACCIONS DE VELOCITAT	
Velocitat inadequada per les condicions existents	1
Sobrepasar la velocitat establerta	1
TOTAL	29

TIPUS

		TOTAL ACCIDENTS
<hr/>		
ERRADAS CONDUCTOR		
Execució incorrecta maniobra o maniobra inadequada		6
Indecissió, demora o retràs en pendre una decissió		1
No veure un vehicle / vianant / obstacle		1
INFRACCIONS DE VELOCITAT		
Sobrepasar la velocitat establerta		1
Velocitat inadequada per les condicions existents		1
INFRACCIONS DEL CONDUCTOR		
No respectar la norma genèrica de prioritat		2
Envair parcialment el sentit contrari		1
Girar o canviar de sentit incorrectament		1
No indicar o indicar malament la maniobra		1
No mantenir interval de seguretat		1
	TOTAL	16

3.7.4.- Plànol punts negres accidentalitat de trànsit 2010

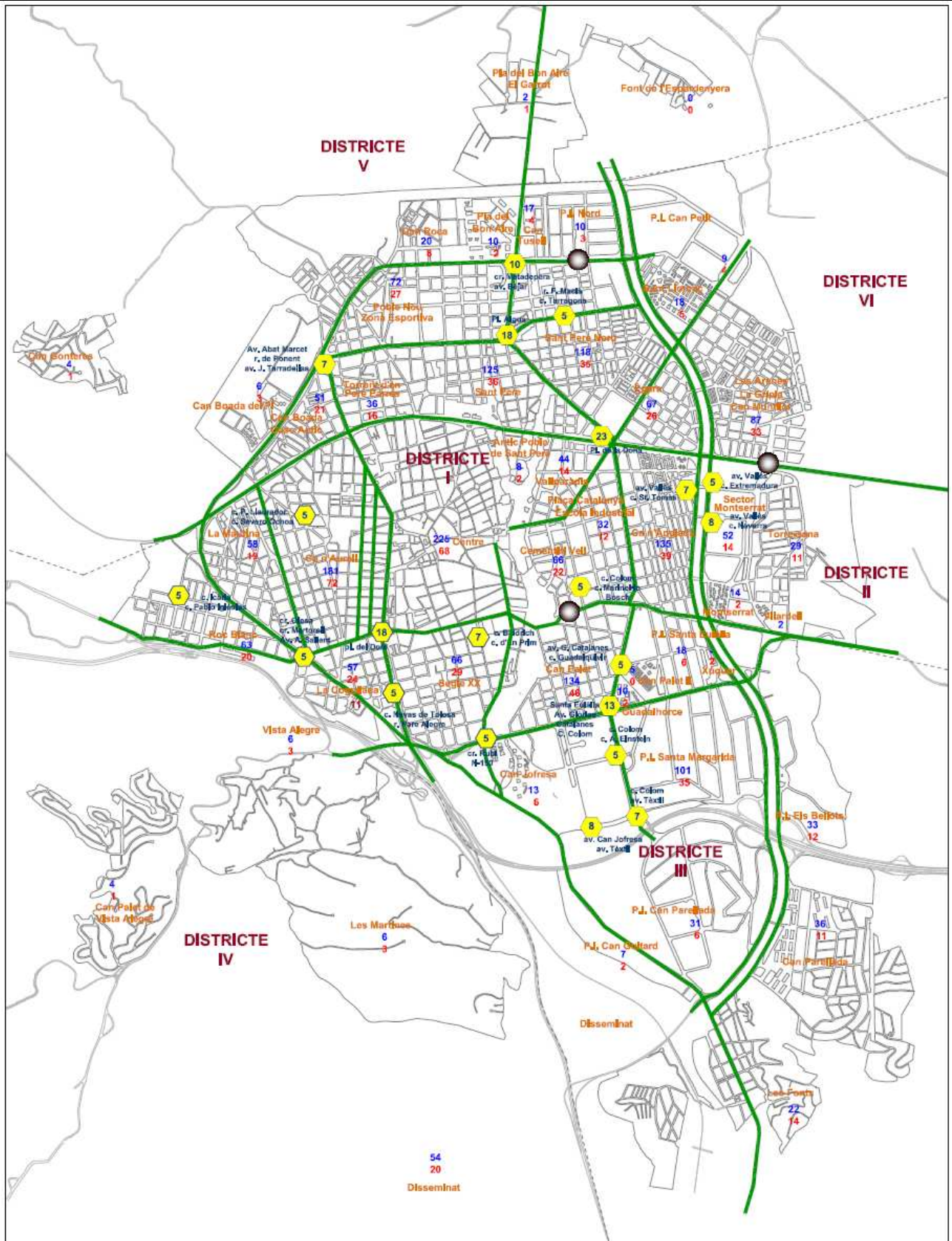

3.8.- ACCIDENTS AMB RESULTAT DE MORT 2010

3.8.1.- Dades accidents

Núm. Informe 217/2010 **Núm. Atestat** 101149
Data 08/02/2010 **Hora** 5:51
Lloc Av. De Béjar - c. De Pompeu i Fabra
Vehicles Implicats 2 **Tipus d'accident** col·lisió (turisme -motocicleta)

	<u>sexe</u>	<u>edat</u>	<u>permís de conduïr</u>	<u>Nacionalitat</u>	<u>ferides</u>
Conductor	H	51	B	espanya	il·lés
Conductor	H	29	A	espanya	mort

Causa: Conductor turisme:
- Error de percepció.
- Error de decisió i actuació.
- No respectar la norma genèrica de prioritat.

Núm. Informe 261/2010 **Núm. Atestat** 110351
Data 11/02/2010 **Hora** 18:50
Lloc c. De Wagner núm. 25
Vehicles Implicats 1 **Tipus d'accident** atropellament (turisme - vianant)

	<u>sexe</u>	<u>edat</u>	<u>permís de conduïr</u>	<u>Nacionalitat</u>	<u>ferides</u>
Conductor	H	37	B	espanya	il·lés
Vianant	H	59		espanya	mort

Causa: Vianant:
- Creuar la calçada antireglamentàriament.
- Creuar entre vehicles i de manera sobtada.

Núm. Informe 1667/2010 **Núm. Atestat** 816796
Data 18/10/2010 **Hora** 18:50
Lloc passeig vint-i-dos de juliol - c. del Camp del Roure
Vehicles Implicats 1 **Tipus d'accident** Caiguda interior autobús

	<u>sexe</u>	<u>edat</u>	<u>permís de conduïr</u>	<u>Nacionalitat</u>	<u>ferides</u>
Conductor	H	38	D	espanya	il·lés
Ocupant	H	79		espanya	mort

Causa: Ocupant
- No utilitzar la zona i els mecanismes de seguretat passiva del vehicle.

3.9.- ACCIDENTS / IMD 2010

3.9.1.- Relació accidents / IMD 2010

Accidents de trànsit 2010

vies amb IMD, taxa diària i tant per cent respecte accidents anuals

	accidents*	% acc. anual**	taxa acc. diari***	IMD****	alçada / mitjana
1 Av. Vallès	161	7,43%	0,44	22.375	mitjana zona, sortida C-58, CR. Rubí, c. Apol·lo, c. Foc, av. Sta. Eulàlia, Pont Renfe, c. Tibidabo i cr. Castellar
2 Ps. Vint-i-dos de Juliol	105	4,85%	0,29	10.700	alçada pont de Vacarisses
3 C. Colom	64	2,95%	0,18	9.000	alçada cr. Montcada
4 Av. Santa Eulàlia	54	2,49%	0,15	17.600	alçada c. Duquesa de la Victòria
5 Rn. Ponent	45	2,08%	0,12	15.550	mitjana c. c. Dr. Fleming i cr. Rellinars
6 Av. Abat Marcet	41	1,89%	0,11	11.000	alçada c. Emili Badiella
7 Av. Glòries Catalanes	37	1,71%	0,10	13.600	alçada c. Agricultura
8 Cr. Martorell	35	1,62%	0,10	6.800	alçada c. Marconi
9 C. Galileu	35	1,62%	0,10	12.700	mitjana c. Volta i c. Irineu
10 C. d'Arquímedes	27	1,25%	0,07	12.500	alçada c. Volta
11 Cr. Rellinars	27	1,25%	0,07	8.200	alçada c. Torrent
12 C. Ramón y Cajal	26	1,20%	0,07	9.000	alçada c. Miquel Vives
13 Rambleta del Pare Alegre	26	1,20%	0,07	34.600	alçada Hotel Don Cándido
14 Av. Barcelona	26	1,20%	0,07	17.650	mitjana c. Marinel·lo Bosch, c. dr. Pearson
15 Av. Josep Tarradellas	17	0,78%	0,05	15.700	alçada c. Amadeu de Savoia
16 Av. Àngel Sallent	15	0,69%	0,04	10.600	alçada c. Dr. Salvà
17 C. Ample	14	0,65%	0,04	5.100	alçada av. Jaume I
18 c. Pablo Iglesias	13	0,60%	0,04	7.050	mitjana c. Palet i Barba - ronda Ponent
19 Av. De les Nacions	10	0,46%	0,03	11.400	alçada c. Cantàbria
20 C. Topete	9	0,42%	0,02	8.700	alçada c. de la Riba
21 Av. Madrid	6	0,28%	0,02	17.400	alçada cr. Montcada
22 C. Carrasco i Formiguera	6	0,28%	0,02	5.400	mitjana c. Sicília i ronda Ponent
TOTAL	799	36,87%	2,19	282.625	

* Accidents anuals en la totalitat de la via

** Percentatge d'accidents, segons els accidents anuals a Terrasa (2.167)

*** Accidents diaris en aquesta via, resultat de dividir el total d'accidentades per 365 dies

**** IMD de vehicles per aquesta via, dades facilitats pel servei de Mobilitat

4.- NOVETATS POLICIA MUNICIPAL

4.1.- DADES GENERALS

4.1.1.- Esquema novetats 2010

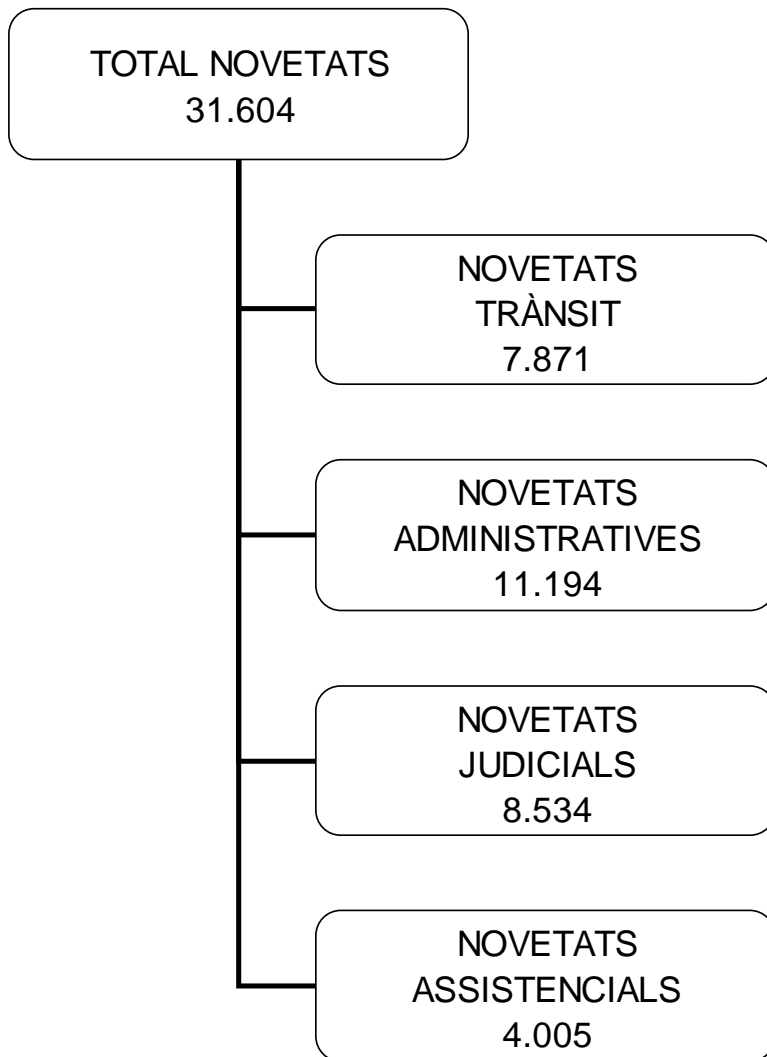

**Novetats per tipus
2010**

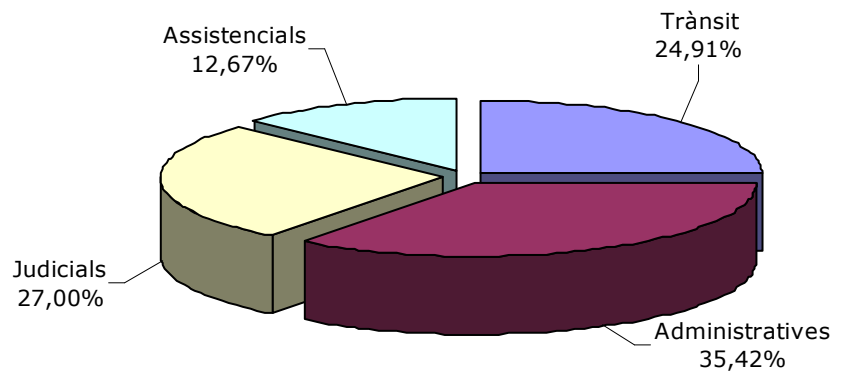

4.1.2.- Novetats per tipus 2008-2009-2010

Novetats per tipus

Comparativa 2008-2009-2010

	2008	2009	2010	2009-2010
Trànsit	7.463	8.241	7.871	-4,49%
Administratives	14.789	10.584	11.194	5,76%
Judicial	4.548	7.842	8.534	8,82%
Assistencial	3.019	3.997	4.005	0,20%
TOTAL	29.819	30.664	31.604	3,07%

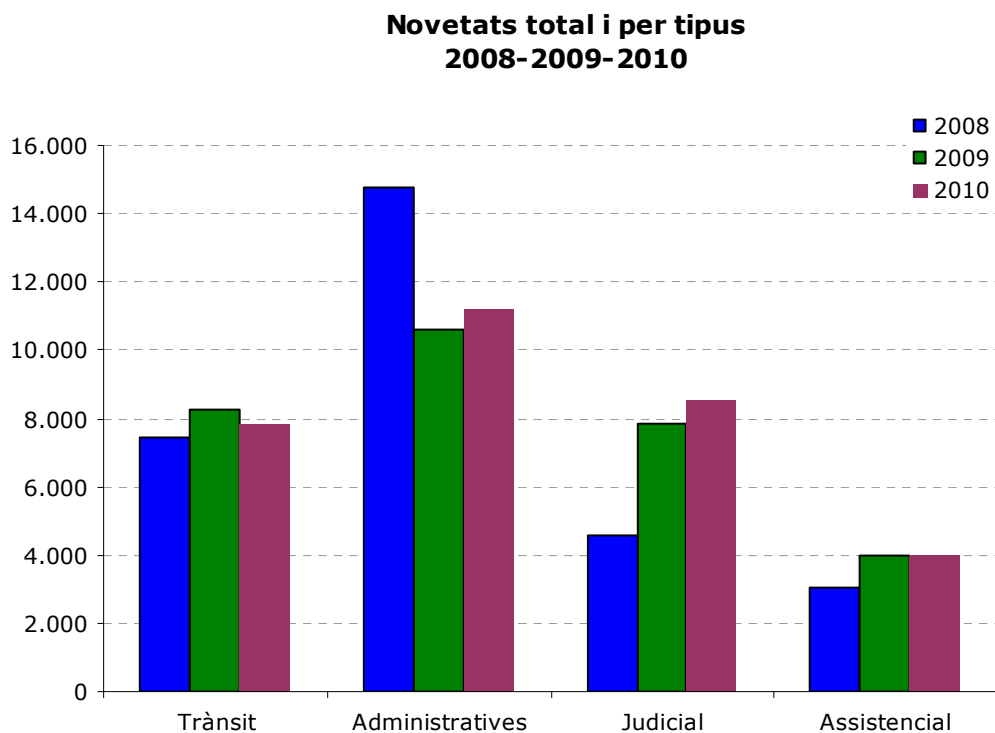
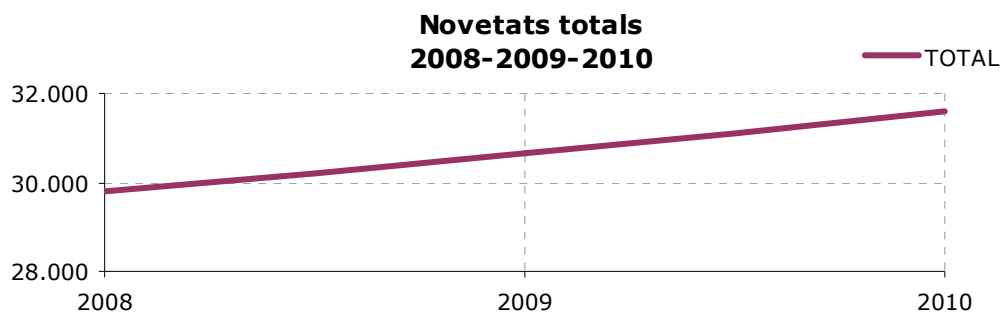

4.1.3.- Novetats per tipus i mesos

Novetas per mesos i tipus de servei

per tipus de servei i mesos any 2010

	trànsit	admin.	judicials	assisten.	total	% total
Gener	633	771	669	321	2.394	7,57%
Febrer	679	737	743	282	2.441	7,72%
Març	754	884	780	323	2.741	8,67%
Abril	654	913	736	344	2.647	8,38%
Maig	705	932	795	345	2.777	8,79%
Juny	674	1.121	788	426	3.009	9,52%
Juliol	492	1.231	599	366	2.688	8,51%
Agost	374	1.120	759	289	2.542	8,04%
Setembre	775	1.137	669	330	2.911	9,21%
Octubre	832	930	720	333	2.815	8,91%
Novembre	694	724	667	330	2.415	7,64%
Desembre	605	694	609	316	2.224	7,04%
TOTAL	7.871	11.194	8.534	4.005	31.604	

Novetats per tipus de servei i mesos 2010

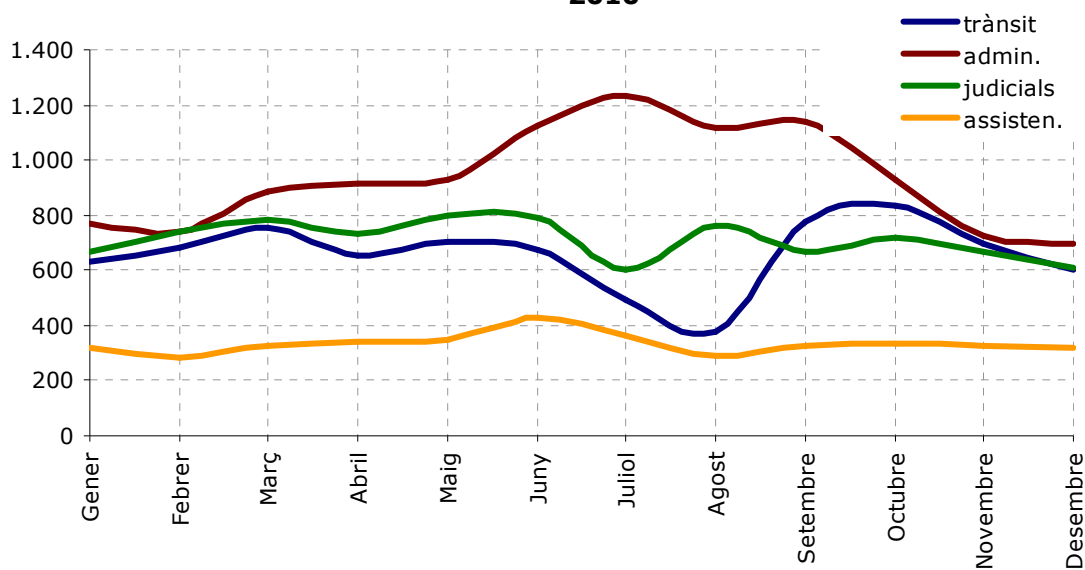

Novetats per mesos 2010

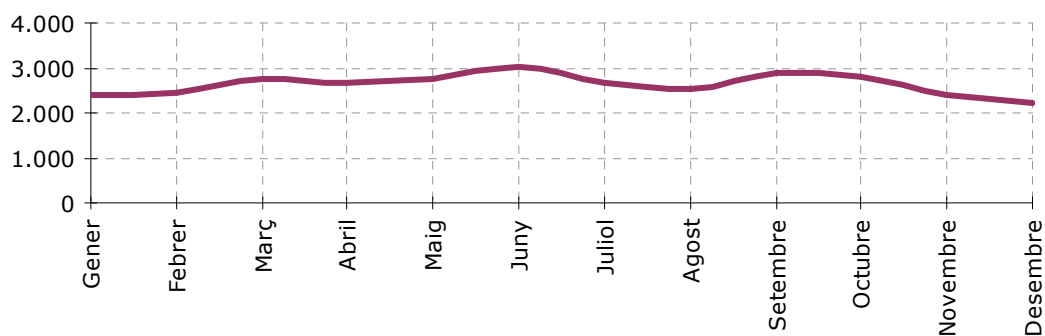

4.1.4.- Novetats per mesos 2008-2009-2010

Novetats per mesos

Comparativa 2008-2009-2010

	2008	2009	2010	2009-2010
Gener	2.472	2.393	2.394	0,04%
Febrer	2.459	2.175	2.441	12,23%
Març	2.332	2.432	2.741	12,71%
Abril	2.454	2.273	2.647	16,45%
Maig	2.603	2.577	2.777	7,76%
Juny	2.833	3.166	3.009	-4,96%
Juliol	2.388	2.836	2.688	-5,22%
Agost	2.281	2.375	2.542	7,03%
Setembre	2.579	2.676	2.911	8,78%
Octubre	2.782	2.882	2.815	-2,32%
Novembre	2.338	2.502	2.415	-3,48%
Desembre	2.298	2.377	2.224	-6,44%
TOTAL	29.819	30.664	31.604	3,07%

**Novetats per mesos
2008-2009-2010**

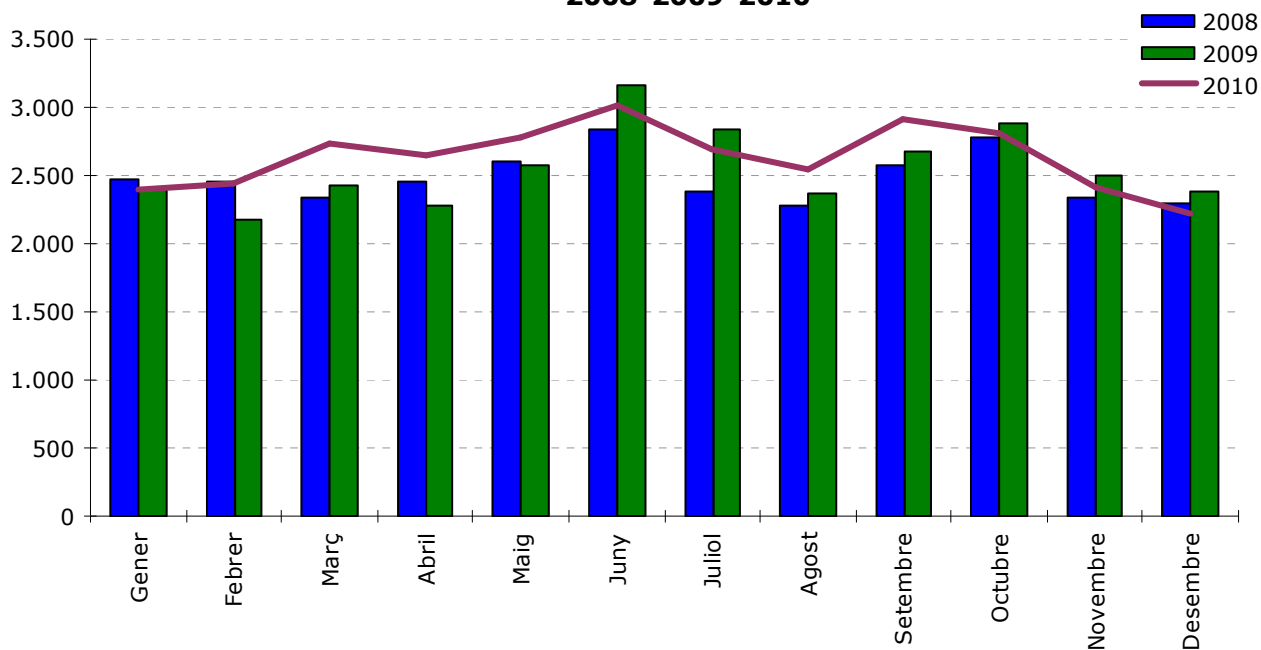

4.1.5.- Novetats per dia de la setmana

Novetas per dia de la setmana

totals 2008-2009-2010

	2008	2009	2010	2009-2010
Dilluns	4.080	4.165	4.252	2,09%
Dimarts	4.316	4.461	4.599	3,09%
Dimecres	4.543	4.697	4.781	1,79%
Dijous	4.450	4.697	4.842	3,09%
Divendres	4.555	4.699	4.954	5,43%
Dissabte	4.202	4.296	4.328	0,74%
Diumenge	3.673	3.649	3.848	5,45%
TOTAL	29.819	30.664	31.604	3,07%

Novetats per dia de la setmana 2008-2009-2010

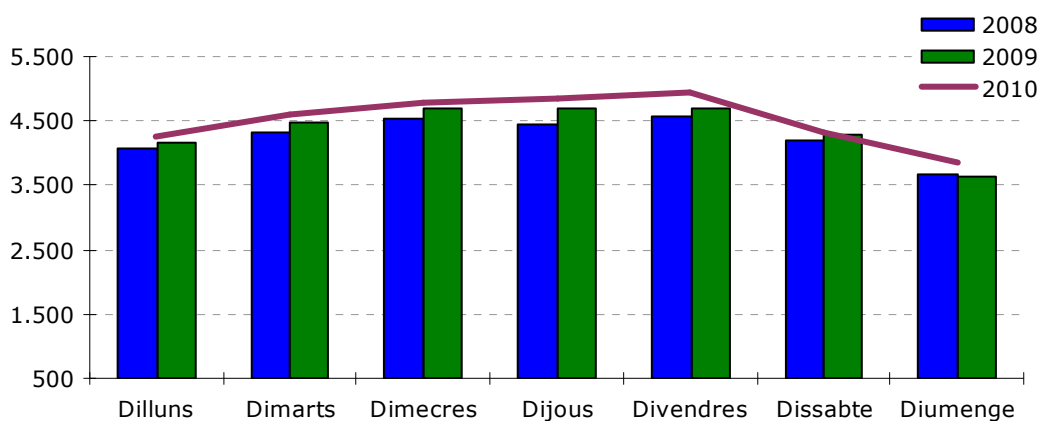

Novetats per dia de la setmana 2010

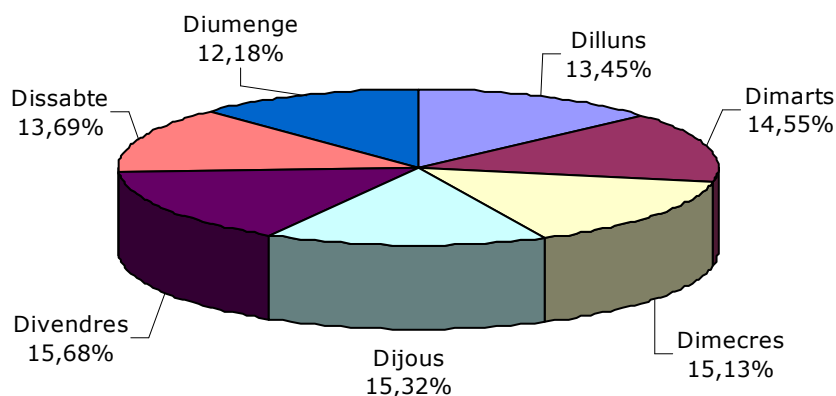

4.1.6.- Novetats per dia de la setmana i tipus

Novetas per dia de la setmana i tipus

Trànsit 2008-2009-2010

	2008	2009	2010	2009-2010
Dilluns	1.098	1.083	1.069	-1,29%
Dimarts	1.183	1.403	1.362	-2,92%
Dimecres	1.297	1.439	1.344	-6,60%
Dijous	1.178	1.440	1.452	0,83%
Divendres	1.256	1.370	1.265	-7,66%
Dissabte	810	900	786	-12,67%
Diumenge	641	606	593	-2,15%
TOTAL	7.463	8.241	7.871	-4,49%

Administratives 2008-2009-2010

	2008	2009	2010	2009-2010
Dilluns	2.008	1.488	1.547	3,97%
Dimarts	2.088	1.489	1.617	8,60%
Dimecres	2.172	1.571	1.648	4,90%
Dijous	2.213	1.548	1.646	6,33%
Divendres	2.236	1.637	1.764	7,76%
Dissabte	2.179	1.496	1.540	2,94%
Diumenge	1.893	1.355	1.432	5,68%
TOTAL	14.789	10.584	11.194	5,76%

Judicials 2008-2009-2010

	2008	2009	2010	2009-2010
Dilluns	564	1.048	1.059	1,05%
Dimarts	571	1.011	1.078	6,63%
Dimecres	613	1.092	1.204	10,26%
Dijous	609	1.102	1.154	4,72%
Divendres	634	1.088	1.291	18,66%
Dissabte	809	1.339	1.437	7,32%
Diumenge	748	1.162	1.311	12,82%
TOTAL	4.548	7.842	8.534	8,82%

Assistencials 2008-2009-2010

	2008	2009	2010	2009-2010
Dilluns	410	546	577	5,68%
Dimarts	474	558	542	-2,87%
Dimecres	461	595	585	-1,68%
Dijous	450	607	590	-2,80%
Divendres	429	604	634	4,97%
Dissabte	404	561	565	0,71%
Diumenge	391	526	512	-2,66%
TOTAL	3.019	3.997	4.005	0,20%

4.1.7.- Novetats per franja horària

Novetats 2010

per franja horària i tipus

	trànsit	admin.	judicials	assisten.	total	% del total
00:00 a 00:59	132	796	410	133	1.471	4,65%
01:00 a 01:59	98	598	320	121	1.137	3,60%
02:00 a 02:59	58	326	206	86	676	2,14%
03:00 a 03:59	58	223	203	76	560	1,77%
04:00 a 04:59	52	161	187	78	478	1,51%
05:00 a 05:59	54	220	168	50	492	1,56%
06:00 a 06:59 *	645	371	295	68	1.379	4,36%
07:00 a 07:59	257	137	163	78	635	2,01%
08:00 a 08:59	212	199	131	95	637	2,02%
09:00 a 09:55	382	406	258	192	1.238	3,92%
10:00 a 10:59	412	613	315	268	1.608	5,09%
11:00 a 11:59	444	579	307	259	1.589	5,03%
12:00 a 12:59	514	539	346	235	1.634	5,17%
13:00 a 13:59	449	402	192	177	1.220	3,86%
14:00 a 14:59 *	396	670	375	187	1.628	5,15%
15:00 a 15:59	544	343	245	167	1.299	4,11%
16:00 a 16:59	417	403	246	175	1.241	3,93%
17:00 a 17:59	583	663	381	250	1.877	5,94%
18:00 a 18:59	735	617	358	239	1.949	6,17%
19:00 a 19:59	506	553	418	238	1.715	5,43%
20:00 a 20:59	361	507	354	214	1.436	4,54%
21:00 a 21:59	194	288	295	215	992	3,14%
22:00 a 22:59 *	213	814	2.005	255	3.287	10,40%
23:00 a 23:59	155	766	356	149	1.426	4,51%
TOTAL	7.871	11.194	8.534	4.005	31.604	100,00%

* La quantitat de novetats en aquestes franges horàries es veu augmentada ja que en el moment de començar el servei es realitzen les novetats relacionades amb els seguiments, vigilàncies, etc, que es faran durant el torn

Novetats per franja horària i tipus 2010

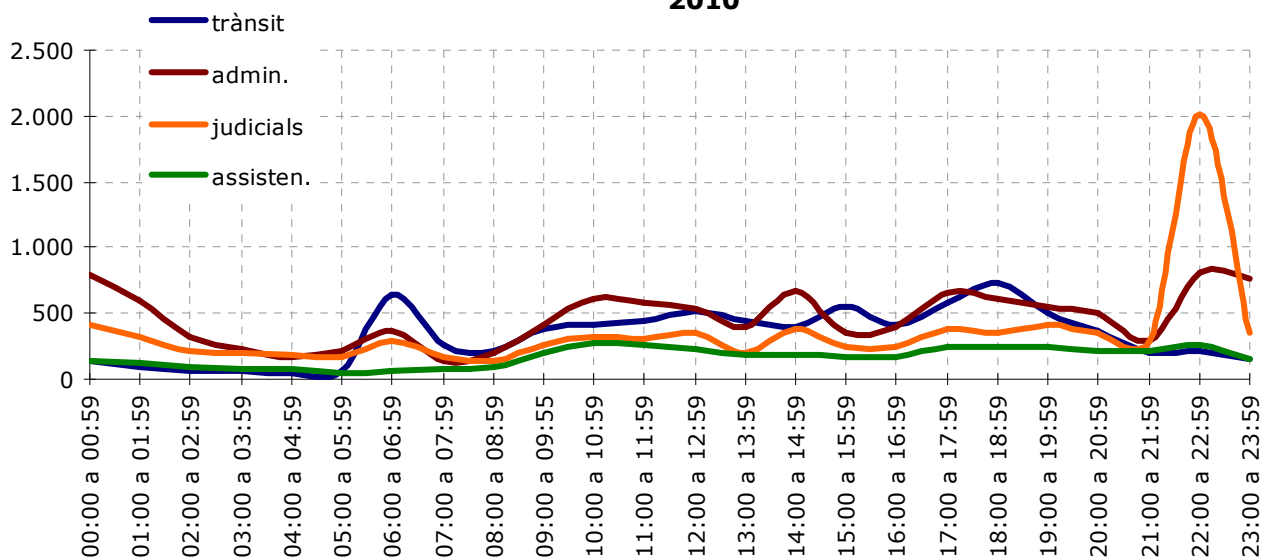

Novetats per franja horària
per franja horària 2008-2009-2010

	2008	2009	2010	2009-2010
00:00 a 00:59	1.434	1.625	1.471	-9,48%
01:00 a 01:59	1.013	1.173	1.137	-3,07%
02:00 a 02:59	702	726	676	-6,89%
03:00 a 03:59	649	587	560	-4,60%
04:00 a 04:59	529	500	478	-4,40%
05:00 a 05:59	472	571	492	-13,84%
06:00 a 06:59	1.180	1.707	1.379	-19,21%
07:00 a 07:59	574	659	635	-3,64%
08:00 a 08:59	716	695	637	-8,35%
09:00 a 09:55	1.234	1.219	1.238	1,56%
10:00 a 10:59	1.613	1.502	1.608	7,06%
11:00 a 11:59	1.528	1.522	1.589	4,40%
12:00 a 12:59	1.475	1.521	1.634	7,43%
13:00 a 13:59	1.078	1.198	1.220	1,84%
14:00 a 14:59	1.649	1.656	1.628	-1,69%
15:00 a 15:59	1.195	1.107	1.299	17,34%
16:00 a 16:59	1.218	1.163	1.241	6,71%
17:00 a 17:59	1.758	1.709	1.877	9,83%
18:00 a 18:59	1.942	1.954	1.949	-0,26%
19:00 a 19:59	1.976	1.602	1.715	7,05%
20:00 a 20:59	1.603	1.373	1.436	4,59%
21:00 a 21:59	990	954	992	3,98%
22:00 a 22:59	1.942	2.476	3.287	32,75%
23:00 a 23:59	1.349	1.465	1.426	-2,66%
TOTAL	29.819	30.664	31.604	3,07%

Novetats per franja horària
2008-2009-2010

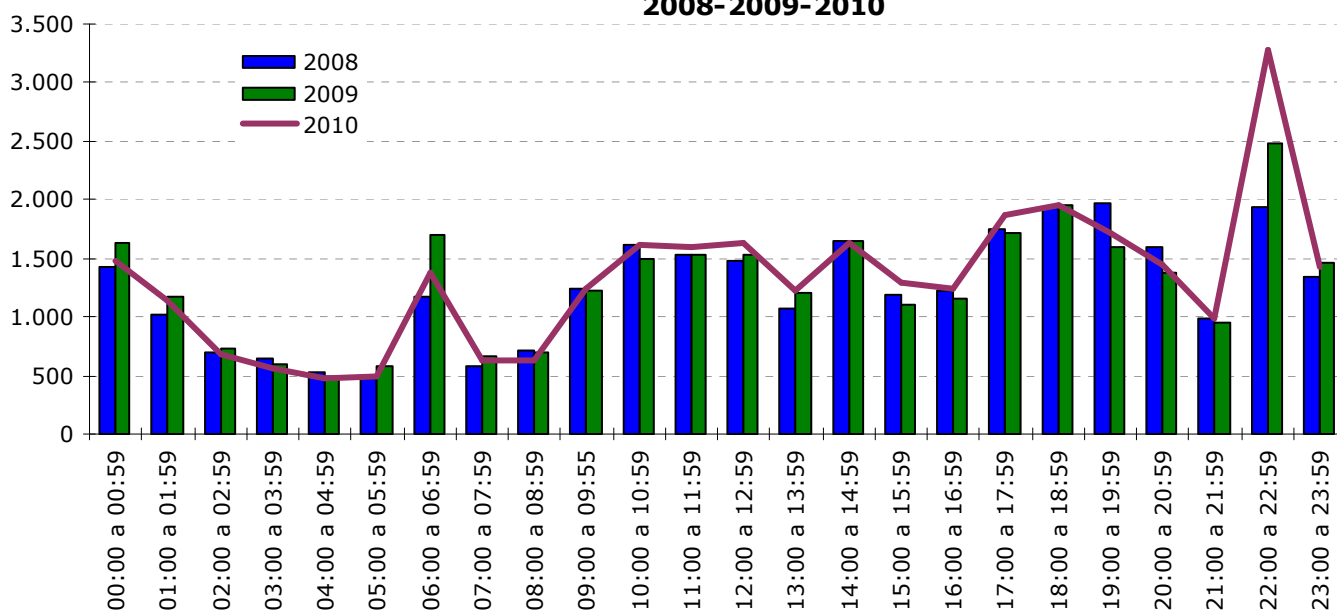

4.1.8.- Novetats per tipus de servei i districte

Novetats 2010

Per districtes

	2010
Districte 1	6.534
Districte 2	3.682
Districte 3	7.043
Districte 4	5.490
Districte 5	4.284
Districte 6	4.071
Indeterminat	500
TOTAL	31.604

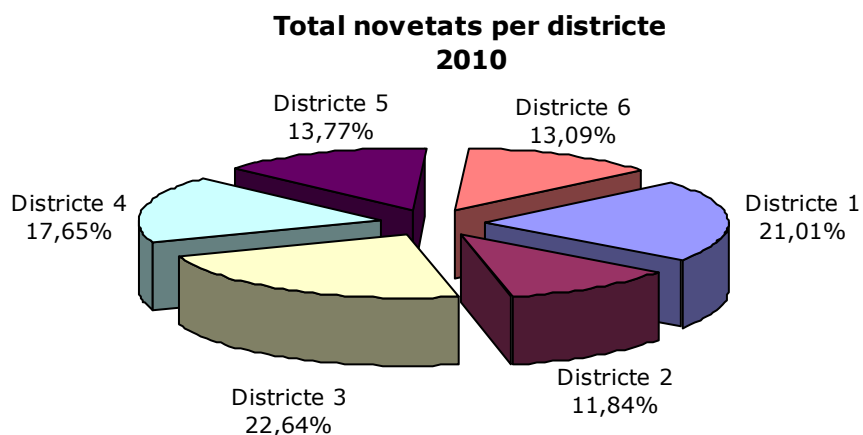

Novetats

Per tipus i districtes 2010

	trànsit	admin.	judicials	assisten.	total	% total
Districte 1	1.109	2.100	2.419	906	6.534	20,67%
Districte 2	1.116	1.323	863	380	3.682	11,65%
Districte 3	2.047	2.843	1.390	763	7.043	22,29%
Districte 4	1.269	1.640	1.904	677	5.490	17,37%
Districte 5	1.103	1.682	862	637	4.284	13,56%
Districte 6	1.075	1.494	955	547	4.071	12,88%
Indeterminat	152	112	141	95	500	1,58%
TOTAL	7.871	11.194	8.534	4.005	31.604	

Novetats per districte i tipus 2010

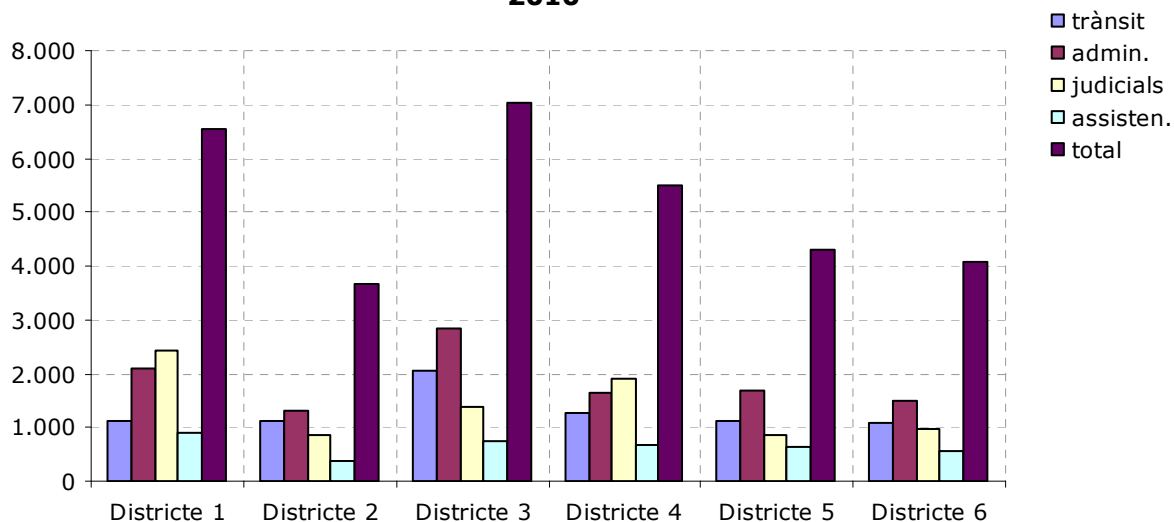

Novetats Trànsit 2008-2009-2010

per districte

	2008	2009	2010	2009-2010
Districte 1	1.261	1.203	1.109	-7,81%
Districte 2	813	1.030	1.116	8,35%
Districte 3	1.809	2.168	2.047	-5,58%
Districte 4	1.275	1.319	1.269	-3,79%
Districte 5	933	1.124	1.103	-1,87%
Districte 6	1.262	1.232	1.075	-12,74%
Indeterminat	110	165	152	-7,88%
TOTAL	7.463	8.241	7.871	-4,49%

Novetats Administratives 2008-2009-2010

per districte

	2008	2009	2010	2009-2010
Districte 1	3.534	2.107	2.100	-0,33%
Districte 2	1.490	1.150	1.323	15,04%
Districte 3	3.189	2.736	2.843	3,91%
Districte 4	2.342	1.564	1.640	4,86%
Districte 5	1.952	1.438	1.682	16,97%
Districte 6	2.108	1.488	1.494	0,40%
Indeterminat	174	101	112	10,89%
TOTAL	14.789	10.584	11.194	5,76%

Novetats Judicials 2008-2009-2010

per districte

	2008	2009	2010	2009-2010
Districte 1	1.123	1.906	2.419	26,92%
Districte 2	593	821	863	5,12%
Districte 3	888	1.504	1.390	-7,58%
Districte 4	761	1.613	1.904	18,04%
Districte 5	492	891	862	-3,25%
Districte 6	616	976	955	-2,15%
Indeterminat	75	131	141	7,63%
TOTAL	4.548	7.842	8.534	8,82%

Novetats Assistencials 2008-2009-2010

per districte

	2008	2009	2010	2009-2010
Districte 1	687	910	906	-0,44%
Districte 2	236	394	380	-3,55%
Districte 3	659	780	763	-2,18%
Districte 4	494	638	677	6,11%
Districte 5	439	590	637	7,97%
Districte 6	399	578	547	-5,36%
Indeterminat	105	107	95	-11,21%
TOTAL	3.019	3.997	4.005	0,20%

Novetats Totals 2008-2009-2010
per districte

	2008	2009	2010	2009-2010
Districte 1	6.605	6.126	6.534	6,66%
Districte 2	3.132	3.395	3.682	8,45%
Districte 3	6.545	7.188	7.043	-2,02%
Districte 4	4.872	5.134	5.490	6,93%
Districte 5	3.816	4.043	4.284	5,96%
Districte 6	4.385	4.274	4.071	-4,75%
Indeterminat	464	504	500	-0,79%
TOTAL	29.819	30.664	31.604	20,45%

Novetats per districtes
2008-2009-2010

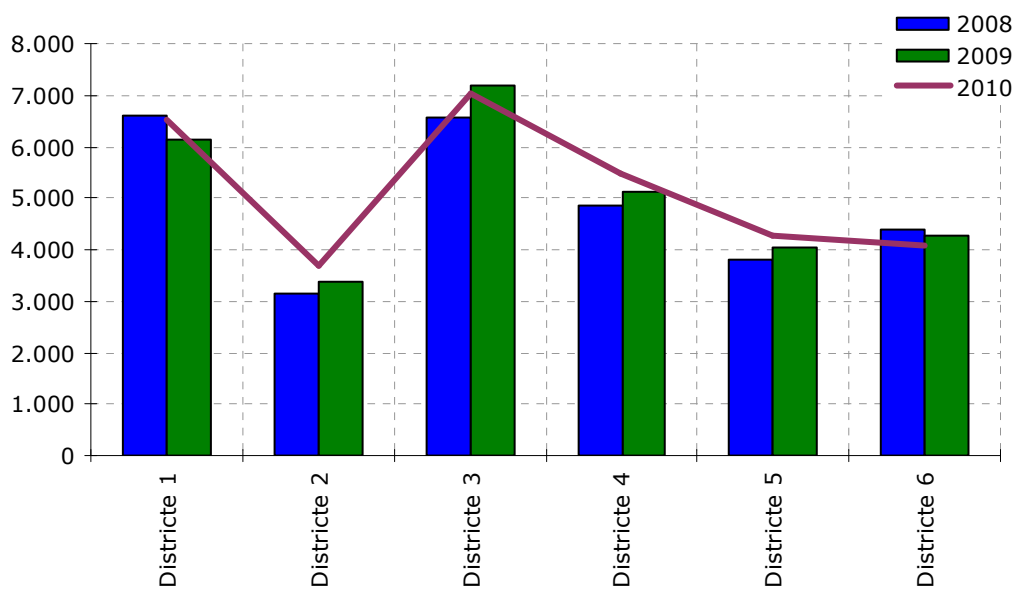

4.1.9.- Novetats per barri

Novetat per barris

2010

	<u>trànsit</u>	<u>admin.</u>	<u>judicials</u>	<u>assisten.</u>	<u>total</u>
1 CENTRE	646	1.484	1.789	600	4.519
2 CA N'AURELL	578	856	1.108	362	2.904
3 P.I. SANTA EULÀLIA	764	1.387	432	213	2.796
5 CA N'ANGLADA	780	933	509	232	2.454
6 SANT PERE NORD	437	521	350	203	1.511
7 SANT PERE	354	510	289	194	1.347
8 CAN PALET	333	421	239	132	1.125
9 POBLE NOU - ZONA ESPORTIVA	277	395	196	173	1.041
10 LES ARENES - LA GRÍPIA - CAN MONTLLOR	248	430	219	142	1.039
11 LA MAURINA	278	339	256	118	991
12 ROC BLANC	196	168	387	73	824
14 CEMENTIRI VELL	194	252	171	141	758
15 ÈGARA	190	284	171	95	740
16 PL. CATALUNYA - ESC. INDUSTRIAL	128	196	322	74	720
17 SEGLE XX	218	239	125	128	710
18 CAN PARELLADA	189	220	165	79	653
19 CAN BOADA CASC ANTIC	171	253	112	89	625
20 TORRE-SANA	145	199	175	85	604
21 LA COGULLADA	171	207	122	85	585
23 DISSEMINATS	152	112	141	95	500
24 P.I. SANTA MARGARIDA	184	99	159	46	488
25 TORRENT D'EN PERE PARRES	129	187	98	61	475
26 SANT LLORENÇ	70	165	119	61	415
27 VALLPARADÍS	111	128	108	58	405
28 CAN ROCA	55	170	64	47	336
29 LES FONTS	80	109	84	40	313
30 SECTOR MONTSERRAT	119	77	71	28	295
31 MONTSERRAT	59	96	90	26	271
32 CAN JOFRESA	54	90	52	38	234
33 CAN TUSELL	50	65	53	32	200
34 CAN BOADA DEL PI	59	64	35	36	194
35 PLA DEL BON AIRE	35	82	56	20	193
36 P.I. ELS BELLOTS	93	46	27	22	188
37 GUADALHORCE	24	92	29	11	156
38 P.I. CAN PARELLADA	52	39	26	23	140
40 ANTIC POBLE DE SANT PERE	30	40	29	33	132
41 P.I. CAN PETIT	53	22	36	11	122
42 XÚQUER	19	45	23	19	106
43 CAN PALET II	30	44	22	9	105
44 LES MARTINES	19	32	11	20	82
45 CAN PALET DE VISTA ALEGRE	15	31	13	15	74
46 VILARDELL	13	18	18	9	58
47 P.I. NORD	27	7	7	3	44
48 CAN GONTERES	13	11	5	8	37
49 VISTA ALEGRE	12	7	7	4	30
50 P.I. CAN GUITARD	7	12	7	3	29
51 PLA DEL BON AIRE - EL GARROT	10	5	6	8	29
52 FONT DE L'ESPARDENYERA		3		1	4
53 ELS CAUS - ELS PINETONS		2	1		3
TOTAL	7.871	11.194	8.534	4.005	31.604

Novetats per barris
Comparativa 2008-2009-2010

	2008	2009	2010	2009-2010	% 2009-2010
1 CENTRE	4.799	4.230	4.519	289	6,83%
2 CA N-AURELL	2.617	2.759	2.904	145	5,26%
3 P.I. SANTA EULÀLIA	2.240	2.847	2.796	-51	-1,79%
4 CA N-ANGLADA	2.060	2.184	2.454	270	12,36%
5 SANT PERE NORD	1.639	1.535	1.511	-24	-1,56%
6 SANT PERE	1.194	1.262	1.347	85	6,74%
7 CAN PALET	1.176	1.218	1.125	-93	-7,64%
8 POBLE NOU - ZONA ESPORTIVA	917	1.084	1.041	-43	-3,97%
9 LES ARENES - LA GRÍPIA - CAN MONT.	1.097	1.051	1.039	-12	-1,14%
10 LA MAURINA	911	958	991	33	3,44%
11 ROC BLANC	547	629	824	195	31,00%
12 CEMENTIRI VELL	695	824	758	-66	-8,01%
13 ÈGARA	786	767	740	-27	-3,52%
14 PL. CATALUNYA - ESC. INDUSTRIAL	504	492	720	228	46,34%
15 SEGLE XX	937	863	710	-153	-17,73%
16 CAN PARELLADA	495	556	653	97	17,45%
17 CAN BOADA CASC ANTIC	572	529	625	96	18,15%
18 TORRE-SANA	483	582	604	22	3,78%
19 LA COGULLADA	617	577	585	8	1,39%
20 DISSEMINATS	464	504	500	-4	-0,79%
21 P.I. SANTA MARGARIDA	507	556	488	-68	-12,23%
22 TORRENT D-EN PERE PARRES	467	425	475	50	11,76%
23 SANT LLORENÇ	418	524	415	-109	-20,80%
24 VALLPARADÍS	456	447	405	-42	-9,40%
25 CAN ROCA	211	255	336	81	31,76%
26 LES FONTS	276	282	313	31	10,99%
27 SECTOR MONTSERRAT	250	219	295	76	34,70%
28 MONTSERRAT	285	334	271	-63	-18,86%
29 CAN JOFRESA	249	209	234	25	11,96%
30 CAN TUSELL	219	213	200	-13	-6,10%
31 CAN BOADA DEL PI	181	204	194	-10	-4,90%
32 PLA DEL BON AIRE	183	214	193	-21	-9,81%
33 P.I. ELS BELLOTS	161	170	188	18	10,59%
34 GUADALHORCE	121	108	156	48	44,44%
35 P.I. CAN PARELLADA	176	136	140	4	2,94%
36 ANTIC POBLE DE SANT PERE	151	133	132	-1	-0,75%
37 P.I. CAN PETIT	150	137	122	-15	-10,95%
38 XÚQUER	88	106	106	0	0,00%
39 CAN PALET II	88	119	105	-14	-11,76%
40 LES MARTINES	77	91	82	-9	-9,89%
41 CAN PALET DE VISTA ALEGRE	74	82	74	-8	-9,76%
42 VILARDELL	54	76	58	-18	-23,68%
43 P.I. NORD	76	47	44	-3	-6,38%
44 CAN GONTERES	43	38	37	-1	-2,63%
45 VISTA ALEGRE	29	38	30	-8	-21,05%
46 P.I. CAN GUITARD	31	18	29	11	61,11%
47 PLA DEL BON AIRE - EL GARROT	48	29	29	0	0,00%
48 FONT DE L-ESPARDENYERA	0	2	4	2	100,00%
49 ELS CAUS - ELS PINETONS	0	1	3	2	200,00%
TOTAL	29.819	30.664	31.604	940	3,07%

aquesta quantitat s'origina a causa de la ubicació de la Prefectura de Policia Municipal

4.1.10.- Novetats per barri i districte

Índex novetats per habitant

any 2010

	nov. barri	% nov.barri/ nov.ciutat	població barri	% pob.barri/ pob.ciutat	índex novetats/h abitant barri	índex nov.	% mes o menys /índex novetats/ ciutat
DISTRICTE I							
CENTRE	4.519	14,30%	17.612	8,26%	0,2566	1,73	73,04%
ANTIC POBLE DE SANT PERE	132	0,42%	582	0,27%	0,2268	1,53	52,95%
PL. CATALUNYA - ESC. INDUST.	720	2,28%	5.030	2,36%	0,1431	0,97	-3,47%
CEMENTIRI VELL	758	2,40%	6.648	3,12%	0,1140	0,77	-23,11%
VALLPARADÍS	405	1,28%	4.451	2,09%	0,0910	0,61	-38,64%
TOTAL	6.534	20,67%	34.323	16,10%	0,1904	1,28	28,38%
DISTRICTE II							
CA N'ANGLADA	2.454	7,76%	14.046	6,59%	0,1747	1,18	17,82%
TORRE-SANA	604	1,91%	3.964	1,86%	0,1524	1,03	2,76%
MONTSERRAT	271	0,86%	2.100	0,99%	0,1290	0,87	-12,97%
VILARDELL	58	0,18%	913	0,43%	0,0635	0,43	-57,16%
SECTOR MONTSERRAT	295	0,93%		0,00%			
DISSEMINATS		0,00%	87	0,04%			
TOTAL	3.682	11,65%	21.110	9,90%	0,1744	1,18	17,62%
DISTRICTE III							
LES FONTS	313	0,99%	2.472	1,16%	0,1266	0,85	-14,61%
SEGLE XX	710	2,25%	6.056	2,84%	0,1172	0,79	-20,94%
GUADALHORCE	156	0,49%	1.386	0,65%	0,1126	0,76	-24,10%
CAN JOFRESA	234	0,74%	2.095	0,98%	0,1117	0,75	-24,68%
CAN PARELLADA	653	2,07%	6.091	2,86%	0,1072	0,72	-27,70%
CAN PALET II	105	0,33%	1.147	0,54%	0,0915	0,62	-38,27%
CAN PALET	1.125	3,56%	12.437	5,84%	0,0905	0,61	-39,00%
XÚQUER	106	0,34%	1.347	0,63%	0,0787	0,53	-46,93%
P.I. CAN PARELLADA	140	0,44%					
P.I. ELS BELLOTS	188	0,59%					
P.I. SANTA EULÀLIA	2.796	8,85%					
P.I. SANTA MARGARIDA	488	1,54%					
P.I. CAN GUITARD	29	0,09%					
DISSEMINATS		0,00%	15	0,01%			
TOTAL	7.043	22,29%	33.046	15,51%	0,2131	1,44	43,73%
DISTRICTE IV							
LES MARTINES	82	0,26%	489	0,23%	0,1677	1,13	13,09%
CA N'AURELL	2.904	9,19%	17.870	8,38%	0,1625	1,10	9,59%
ROC BLANC	824	2,61%	5.714	2,68%	0,1442	0,97	-2,75%
LA MAURINA	991	3,14%	8.036	3,77%	0,1233	0,83	-16,84%
LA COGULLADA	585	1,85%	5.204	2,44%	0,1124	0,76	-24,19%
CAN PALET DE VISTA ALEGRE	74	0,23%	1.382	0,65%	0,0535	0,36	-63,89%
VISTA ALEGRE	30	0,09%					
DISSEMINATS		0,00%	23	0,01%			
TOTAL	5.490	17,37%	38.718	18,17%	0,1418	0,96	-4,38%

DISTRICTE V

PLA DEL BON AIRE - EL GARROT	29	0,09%	116	0,05%	0,2500	1,69	68,59%
CAN BOADA DEL PI	194	0,61%	1.561	0,73%	0,1243	0,84	-16,19%
SANT PERE	1.347	4,26%	11.850	5,56%	0,1137	0,77	-23,34%
CAN ROCA	336	1,06%	3.118	1,46%	0,1078	0,73	-27,33%
CAN GONTERES	37	0,12%	376	0,18%	0,0984	0,66	-33,64%
POBLE NOU - ZONA ESPORTIVA	1.041	3,29%	11.750	5,51%	0,0886	0,60	-40,25%
TORRENT DE'N PERE PARRES	475	1,50%	5.580	2,62%	0,0851	0,57	-42,59%
CAN BOADA CASC ANTIC	625	1,98%	7.745	3,63%	0,0807	0,54	-45,58%
PLA DEL BON AIRE	193	0,61%	2.637	1,24%	0,0732	0,49	-50,64%
ELS CAUS - ELS PINETONS	3	0,01%					
FONT DE L'ESPARDENYERA	4	0,01%					
DISSEMINATS		0,00%	225	0,11%			
TOTAL	4.284	13,56%	44.958	21,09%	0,0953	0,64	-35,74%

DISTRICTE VI

EGARA	740	2,34%	4.331	2,03%	0,1709	1,15	15,22%
SANT PERE NORD	1.511	4,78%	15.453	7,25%	0,0978	0,66	-34,06%
SANT LLORENÇ	415	1,31%	4.650	2,18%	0,0892	0,60	-39,81%
CAN TUSELL	200	0,63%	2.384	1,12%	0,0839	0,57	-43,43%
LES ARENES-GRÍPIA-CAN MONT.	1.039	3,29%	13.935	6,54%	0,0746	0,50	-49,72%
P.I. CAN PETIT	122	0,39%					
DISSEMINATS			221	0,10%			
P-I- NORD	44	0,14%					
TOTAL	4.071	12,88%	40.974	19,22%	0,0994	0,67	-33,00%

TOTAL **31.104** novetats **213.129** habitants

DISSEMINATS **500** 1,58%

TOTAL + DISSEMINATS **31.604** novetats **213.129** habitants

Càlcul de l'índex novetat per habitant

total novetats: a	31.604		
total habitants*: b	213.129	a/b=	0,14828578 novetats/habitant ciutat
		© = 1	0,14828578

* Font de l'Ajuntament de Terrassa. Servei de Sistemes d'Informació anuari 2009

Novetats per districte i barri
per tipus de servei 2010

	trànsit	admin.	judicials	assisten.	total
DISTRICTE I					
CENTRE	646	1.484	1.789	600	4.519
CEMENTIRI VELL	194	252	171	141	758
PL. CATALUNYA - ESC. INDUSTRIAL	128	196	322	74	720
VALLPARADÍS	111	128	108	58	405
ANTIC POBLE DE SANT PERE	30	40	29	33	132
TOTAL	1.109	2.100	2.419	906	6.534
DISTRICTE II					
CA N'ANGLADA	780	933	509	232	2.454
TORRE-SANA	145	199	175	85	604
SECTOR MONTSERRAT	119	77	71	28	295
MONTSERRAT	59	96	90	26	271
VILARDELL	13	18	18	9	58
TOTAL	1.116	1.323	863	380	3.682
DISTRICTE III					
P.I. SANTA EULÀLIA	764	1.387	432	213	2.796
CAN PALET	333	421	239	132	1.125
SEGLE XX	218	239	125	128	710
CAN PARELLADA	189	220	165	79	653
P.I. SANTA MARGARIDA	184	99	159	46	488
LES FONTS	80	109	84	40	313
CAN JOFRESA	54	90	52	38	234
P.I. ELS BELLOTS	93	46	27	22	188
GUADALHORCE	24	92	29	11	156
P.I. CAN PARELLADA	52	39	26	23	140
XÚQUER	19	45	23	19	106
CAN PALET II	30	44	22	9	105
P.I. CAN GUITARD	7	12	7	3	29
TOTAL	2.047	2.843	1.390	763	7.043
DISTRICTE IV					
CA N'AURELL	578	856	1.108	362	2.904
LA MAURINA	278	339	256	118	991
ROC BLANC	196	168	387	73	824
LA COGULLADA	171	207	122	85	585
LES MARTINES	19	32	11	20	82
CAN PALET DE VISTA ALEGRE	15	31	13	15	74
VISTA ALEGRE	12	7	7	4	30
TOTAL	1.269	1.640	1.904	677	5.490

DISTRICTE V

SANT PERE	354	510	289	194	1.347
POBLE NOU - ZONA ESPORTIVA	277	395	196	173	1.041
CAN BOADA CASC ANTIC	171	253	112	89	625
TORRENT D'EN PERE PARRES	129	187	98	61	475
CAN ROCA	55	170	64	47	336
CAN BOADA DEL PI	59	64	35	36	194
PLA DEL BON AIRE	35	82	56	20	193
CAN GONTERES	13	11	5	8	37
PLA DEL BON AIRE - EL GARROT	10	5	6	8	29
FONT DE L'ESPARDENYERA		3		1	4
ELS CAUS - ELS PINETONS		2	1		3
TOTAL	1.103	1.682	862	637	4.284

DISTRICTE VI

SANT PERE NORD	437	521	350	203	1.511
LES ARENES - LA GRÍPIA - CAN MONTLLOR	248	430	219	142	1.039
ÈGARA	190	284	171	95	740
SANT LLORENÇ	70	165	119	61	415
CAN TUSELL	50	65	53	32	200
P.I. CAN PETIT	53	22	36	11	122
P.I. NORD	27	7	7	3	44
TOTAL	1.075	1.494	955	547	4.071

DISSEMINATS	152	112	141	95	500
TOTAL	7.871	11.194	8.534	4.005	31.604

**Novetats per districte i tipus
2010**

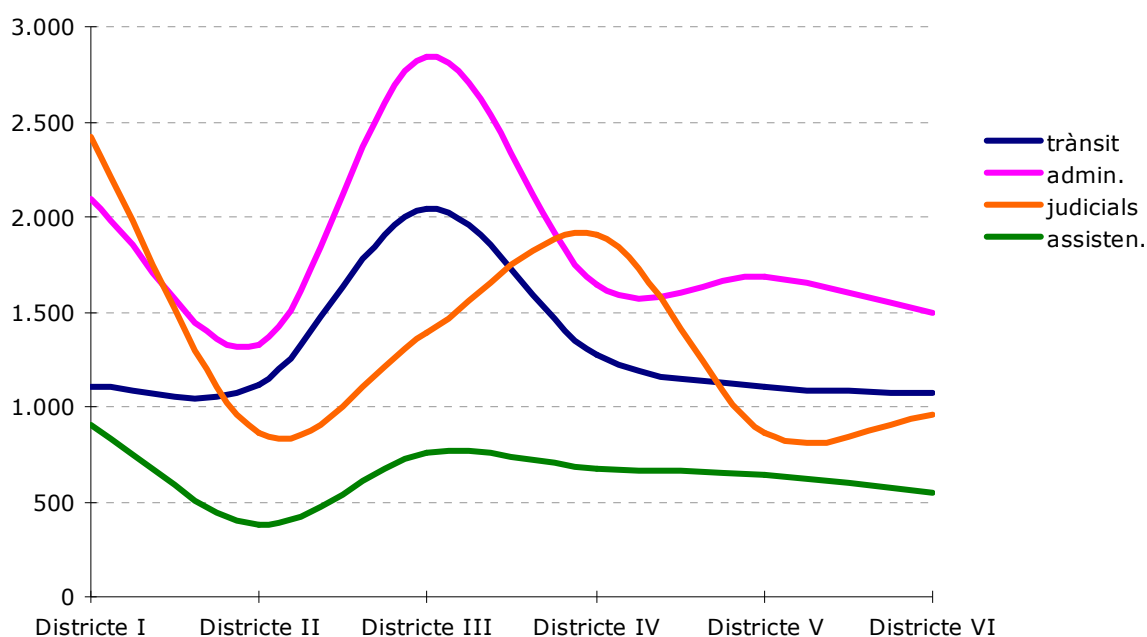

5.- CONTROL ÍNDEX DELICTIU

Delictes

Faltes

Infraccions

5.1.- FETS DELICTIUS

5.1.1.- Esquema fets delictius 2010

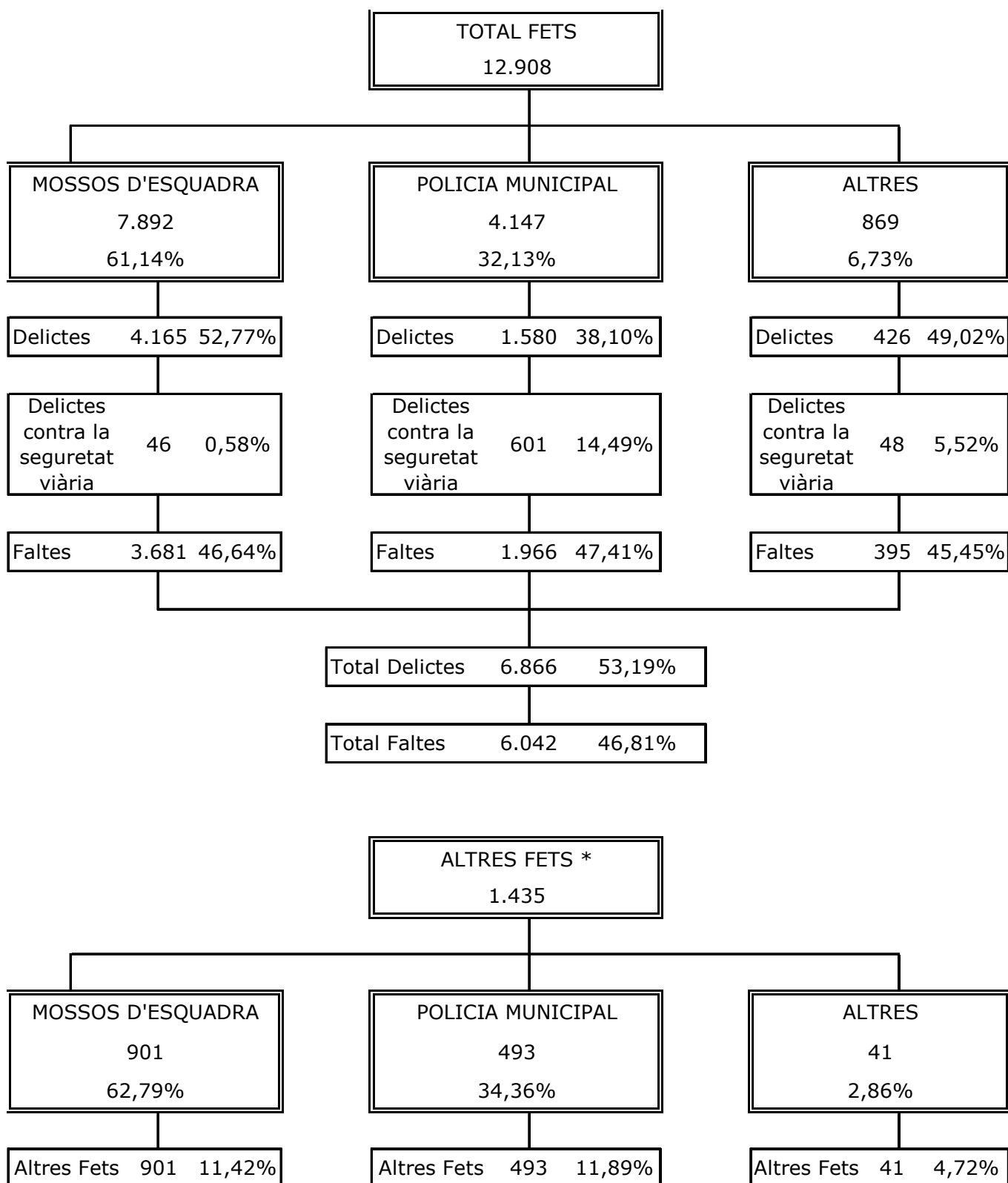

* En aquest concepte s'indiquen tots aquells que no consten com delictes o faltes, per exemple infraccions administratives i fets variis.

5.1.2.- Fets delictius per mesos

Fets delictius per mes i any, comparativa

anys 2008-2009-2010

	2008	2009	2010	2009-2010	
gener	1.042	1.170	1.030	-140	-11,97%
febrer	930	1.087	1.067	-20	-1,84%
març	919	1.153	1.124	-29	-2,52%
abril	996	1.205	1.030	-175	-14,52%
maig	1.026	1.135	1.142	7	0,62%
juny	981	1.204	1.062	-142	-11,79%
juliol	951	1.157	1.144	-13	-1,12%
agost	835	885	965	80	9,04%
setembre	1.110	1.046	1.082	36	3,44%
octubre	1.120	1.141	1.150	9	0,79%
novembre	1.118	1.015	1.031	16	1,58%
desembre	1.264	1.054	1.081	27	2,56%
TOTAL	12.292	13.252	12.908	-344	-2,60%

Dades de l'aplicació informàtica dels Sistemes d'Informació de la Direcció General de la Policia del Departament d'Interior, Relacions Institucionals i Participació de la Generalitat de Catalunya, utilitzat pels Mossos d'Esquadra, les Polícies Locals de Catalunya i altres organismes judicials per la confecció d'atestats, denúncies i diligències.

Dels informes que es poden realitzar amb la DataWeb, per conèixer l'índex delictiu de la ciutat s'utilitza l'informe PL05 Mapa delinqüencial de fets Localitzats al Municipi, el qual recull els fets que han passat a la ciutat de Terrassa, sigui on sigui el municipi de Catalunya on es posi la denúncia. S'ha de tenir en compte que un mateix fet pot tenir més d'un delictes o d'una falta (exemple un fet per conducció sota els efectes begudes alcohòliques, pot ser a més una conducció temerària i/o una negativa a sotmetre's a les proves)

Les dades que consten en Fets delictius són Delictes i faltes Penals.

**Fets delictius per mes i any
2008-2009-2010**

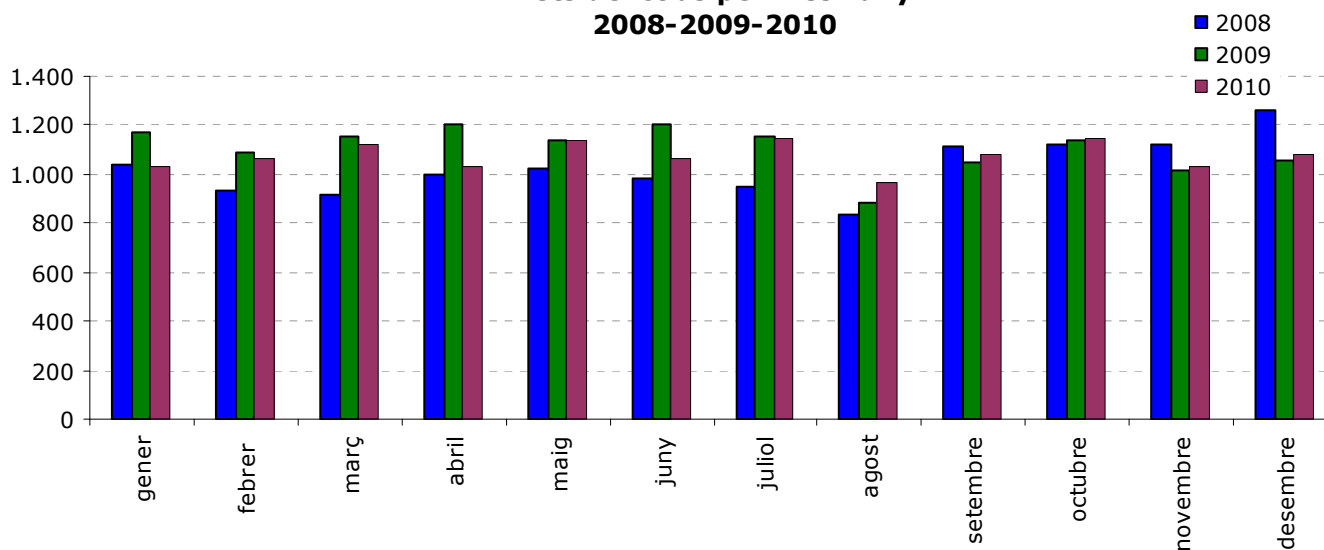

5.1.3.- Fets delictius per unitat instructora i mes

Fets delictius per unitat instructora i mes 2010

base de dades de la Data Web 2010

	PM Terrassa	MM.EE. Terrassa			Altres localitats	TOTAL	%
		U.S.C. Terrassa	U.I. Terrassa	O.A.V. Terrassa			
gener	336	596	15	8	75	1.030	7,98%
febrer	327	622	40	4	74	1.067	8,27%
març	375	638	28	6	77	1.124	8,71%
abril	337	589	19	10	75	1.030	7,98%
maig	404	621	21	23	73	1.142	8,85%
juny	325	635	16	11	75	1.062	8,23%
juliol	358	679	14	1	92	1.144	8,86%
agost	301	603	12	0	49	965	7,48%
setembre	352	645	6	8	71	1.082	8,38%
octubre	373	668	24	6	79	1.150	8,91%
novembre	335	601	17	15	63	1.031	7,99%
desembre	324	668	17	6	66	1.081	8,37%
TOTAL	4.147	7.565	229	98	869	12.908	

Fets delictius per unitat instructora 2010

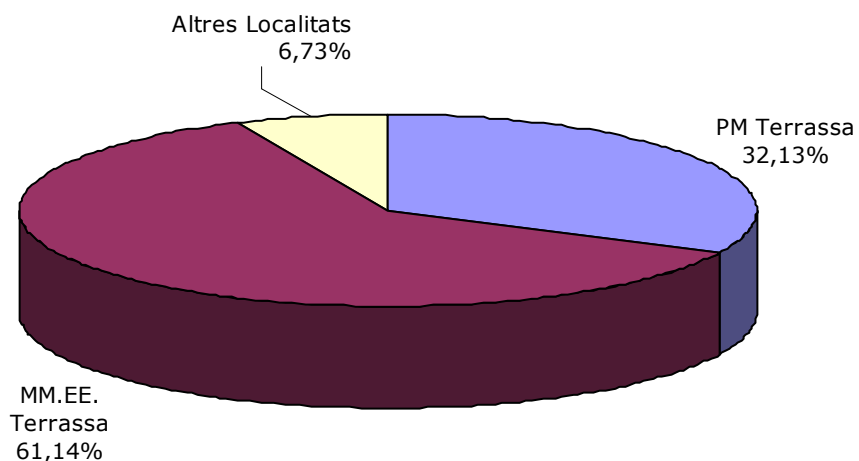

**Fets delictius per unitat instructora i mes
comparativa 2010**

	MMEE i ALTRES		PM TSSA		TOTAL 2010	
	total	%	total	%	total	%
gener	694	5,38%	336	2,60%	1.030	7,98%
febrer	740	5,73%	327	2,53%	1.067	8,27%
març	749	5,80%	375	2,91%	1.124	8,71%
abril	693	5,37%	337	2,61%	1.030	7,98%
maig	738	5,72%	404	3,13%	1.142	8,85%
juny	737	5,71%	325	2,52%	1.062	8,23%
juliol	786	6,09%	358	2,77%	1.144	8,86%
agost	664	5,14%	301	2,33%	965	7,48%
setembre	730	5,66%	352	2,73%	1.082	8,38%
octubre	777	6,02%	373	2,89%	1.150	8,91%
novembre	696	5,39%	335	2,60%	1.031	7,99%
desembre	757	5,86%	324	2,51%	1.081	8,37%
TOTAL	8.761		4.147		12.908	

**Fets delictius any 2010
per unitat instructora i mes**

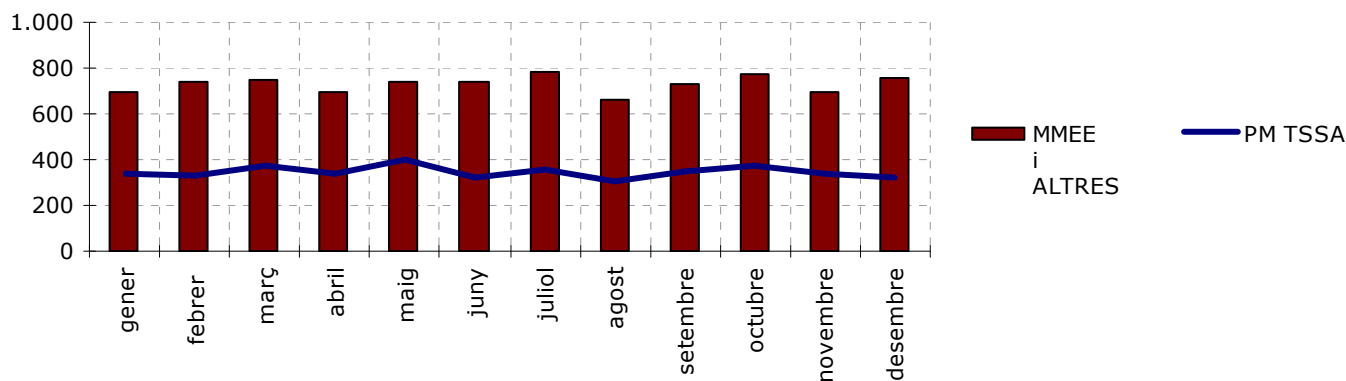

5.1.4.- Dades atenció al públic OAC Policia Municipal Terrassa any 2010

**Dades atenció al públic OAC Policia Municipal
any 2010**

	mitjana
Hora entrada Jefatura / Hora atenció OAC	10 '
Hora atenció OAC / Hora sortida Jefatura	26 '
Hora entrada Jefatura / Hora sortida Jefatura	36 '

Personas ateses per l'OAC Policia Municipal
des del 09.03.2010* 7.038

* data en què es va posar en funcionament l'aplicació informàtica
per fer el control d'atenció al públic

5.2.- FETS DELICTIUS PER TIPUS

5.2.1.- Tipus de fet delictiu

Fets delictius 2010

Per major incidència

<u>Fet delictiu</u>	<u>2010</u>	<u>%</u>
1 Falta de furt	2.742	21,24%
2 Falta de danys	1.706	13,22%
3 Robatori amb força interior vehicle	1.591	12,33%
4 Robatori amb força	1.073	8,31%
5 Robatori amb violència i/o intimidació	655	5,07%
6 Furts	610	4,73%
7 Falta de lesions	431	3,34%
8 Falta d'amenaçes	413	3,20%
9 Danys	364	2,82%
10 Conduir sota els efectes d'alcohol	334	2,59%
11 Maltractaments en l'àmbit de la llar	325	2,52%
12 Robatori i furt d'ús de vehicle sense intimidació	240	1,86%
14 Trencament de condemna (resolució judicial)	176	1,36%
15 Conduir sense haver obtingut mai permís o llicèn.	174	1,35%
16 Falta d'estafa (bancària)	143	1,11%
17 Amenaces	134	1,04%
18 Falta d'injúries	132	1,02%
19 Estafes bancàries (targetes)	131	1,01%
20 Falta d'estafa (altres)	123	0,95%
21 Falta d'incompliment d'obligacions familiars	119	0,92%
22 Lesions	114	0,88%
23 Altres estafes	85	0,66%
24 Violència fís/psíquic habitual a l'àmbit familiar	80	0,62%
25 Resistència, desobediència a agents de l'autoritat	67	0,52%
26 Atemptat a agents de l'autoritat	57	0,44%
27 Negativa a sotmetre's a les proves	56	0,43%
28 Falta de respecte i consideració agents autoritat	55	0,43%
29 Falta de coaccions	49	0,38%
30 Conduir sense permís per pèrdua de vig. per punts	47	0,36%
31 Ocupació immobles	42	0,33%
32 Coaccions	36	0,28%
33 Delictes contra la salut pública (tràfic drogues)	35	0,27%
34 Falta d'apropiació indeguda	33	0,26%
35 Falta de vexacions	31	0,24%
36 Velocitat penalment punible	29	0,22%
37 De la usurpació de l'estat civil	26	0,20%
38 Impagament de prestacions	24	0,19%
39 Falta de defraudació de fluïd elèctric i altres	21	0,16%
40 Entrada a vivenda aliena	21	0,16%
41 Conducció temerària	20	0,15%
42 Apropiació indeguda	20	0,15%
43 Altres falsificacions documentals	20	0,15%
44 Cond. amb priv. judicial caut. o def. permís/llicèn	17	0,13%
45 Furt interior vehicle	17	0,13%
46 Usurpació	14	0,11%
47 Apropiació indeguda de vehicle	14	0,11%
48 Receptació i altres conductes afins	14	0,11%
49 Falta de maltractament d'obra sense lesió	14	0,11%
50 Falta de deslluir bens immobles	13	0,10%

51 Abusos sexuals	13	0,10%
52 Descobriment i revelació de secrets	12	0,09%
53 Obstrucció a la justícia i deslleialtat prof.	11	0,09%
54 Detenció il·legal	10	0,08%
55 Lesions (baralla tumultuària)	9	0,07%
56 Agressions sexuals	8	0,06%
57 Lesions imprudents	8	0,06%
58 Originar un greu risc per la circulació	8	0,06%
59 Agressions sexuals amb penetració	8	0,06%
60 Simulació de delictes	7	0,05%
61 Quebrantament dels deures de custòdia	7	0,05%
62 Conduir sota els efectes d'alcohol i drogues	7	0,05%
63 Violació de domicili jurídic	6	0,05%
64 Falsificació de moneda i efectes timbrats	5	0,04%
65 Robatori i furt d'ús de vehicle amb intimidació	5	0,04%
66 Desordres públics	5	0,04%
67 Abandonament de menor d'edat	5	0,04%
68 Delictes contra la propietat intel·lectual	5	0,04%
69 Delictes contra la propietat industrial	4	0,03%
70 Usurpació de funcions públiques	4	0,03%
71 Defraudacions de fluid elèctric i anàlogues	4	0,03%
72 Abusos sexuals amb penetració	4	0,03%
73 Falsificació dni-passaport-nie	4	0,03%
74 Pornografia de menors	4	0,03%
75 Homicidi dolós	4	0,03%
76 Delictes d'incendi	3	0,02%
77 Falta de sostracció-utilització veh. s/intimidació	3	0,02%
78 Sostracció de menor	3	0,02%
79 Conduir sota els efectes de drogues	3	0,02%
80 Exhibicionisme	3	0,02%
81 Realització arbitrària del propi dret	3	0,02%
82 Falta de danys (hitòric, artístic,...)	3	0,02%
83 Falta de deslluiment de bens mobles i immobles	3	0,02%
84 Acusació, denúncia falsa	2	0,02%
85 Calúmia	2	0,02%
86 Falta de circulació de moneda o efectes falsos	2	0,02%
87 Extorsió	2	0,02%
88 Falta de lesions per imprudència	2	0,02%
89 Falta d'abandonament d'animal domèstic	1	0,01%
90 Maltractament greu d'animals domèstics	1	0,01%
91 Abús sexual (víctima menor 13 anys)	1	0,01%
92 Injúria	1	0,01%
93 Inducció de menors a l'abandonament de domicili	1	0,01%
94 Homicidi imprudent	1	0,01%
95 Omissió del deure de socors	1	0,01%
96 Falta de descurança d'animals ferotges	1	0,01%
97 Abandonament de família	1	0,01%
98 Tinença d'armes i explosius	1	0,01%
99 Falta d'abandonament d'estris o instruments perill	1	0,01%
100 Trencament de condemna (fugida lloc de reclusió)	1	0,01%
101 Utilització d'uniformitat oficial/qualitat prof.	1	0,01%
102 Falsificació document públic, oficial o mercantil	1	0,01%
103 Mendicitat amb menors	1	0,01%
104 Delictes d'incendi forestal	1	0,01%
105 Delictes contra la salut pública (consum)	1	0,01%
106 Delictes contra els drets dels treballadors	1	0,01%
107 Del.contra la seguretat colectiva genèric	1	0,01%
108 Segrestament	1	0,01%
TOTAL	12.908	100,00%

5.2.2.- Tipus de fet delictiu per nivell

Fets delictius 2010

per tipus nivell 1 i 2

Tipus (nivell 1)	Tipus (nivell 2)	total
00.-CONTRA LA SEGURETAT VIÀRIA		
Aquest tipus de nivell 1, es trobaria dins del capítol 17 del C.P. relatiu als delictes contra la seguretat col·lectiva.		
	Conduir sota els efectes d'alcohol	334
	Conduir sense haver obtingut mai permís o llicèn.	174
	Negativa a sotmetre's a les proves	56
	Conduir sense permís per pèrdua de vig. per punts	47
	Velocitat penalment punible	29
	Conducció temerària	20
	Cond. amb priv. judicial caut. o def. permís/llicè	17
	Originar un greu risc per la circulació	8
	Conduir sota els efectes d'alcohol i drogues	7
	Conduir sota els efectes de drogues	3
01.-DE L'HOMICIDI I LES SEVES FORMES		
	Homicidi dolós	4
	Homicidi imprudent	1
03.-DE LES LESIONS		
	Maltractaments en l'àmbit de la llar	325
	Lesions	114
	Lesions (baralla tumultuària)	9
	Lesions imprudents	8
06.- CONTRA LA LLIBERTAT		
	Amenaces	134
	Coaccions	36
	Detenció il·legal	10
	Segrestament	1
07.-DE LES TORTURES I DELICTES CONTRA L'INTE.MORAL		
	Violència fís/psíqu habitual a l'àmbit familiar	80
08.-DEL. CONTRA LA LLIBERTAT SEXUAL		
	Abusos sexuals	13
	Agressions sexuals amb penetració	8
	Agressions sexuals	8
	Abusos sexuals amb penetració	4
	Pornografia de menors	4
	Exhibicionisme	3
	Abús sexual (víctima menor 13 anys)	1
09.-DE L'OMISSIÓ DEL DEURE DE SOCORS		
	Omissió del deure de socors	1
10.-DEL.CONT.INTIMITAT,IMATGE I INV.DOMICILI		
	Entrada a vivenda aliena	21
	Descobriments i revelació de secrets	12
	Violació de domicili jurídic	6
11.-DEL. CONTRA L'HONOR		
	Calúnia	2
	Injúria	1
12.-DEL. CONTRA LES RELACIONS FAMILIARS		
	Impagament de prestacions	24
	Quebrantament dels deures de custòdia	7
	Abandonament de menor d'edat	5
	Sostracció de menor	3
	Inducció de menors a l'abandonament de domicili	1
	Abandonament de família	1
	Mendicitat amb menors	1

13.-DEL. CON. EL PATRIMONI

Robatori amb força interior vehicle	1.591
Robatori amb força	1.073
Robatori amb violència i/o intimidació	655
Furts	610
Danys	364
Robatori i furt d'ús de vehicle sense intimidació	240
Estafes bancàries (targetes)	131
Altres estafes	85
Ocupació immobles	42
Apropiació indeguda	20
Furt interior vehicle	17
Apropiació indeguda de vehicle	14
Usurpació	14
Receptació i altres conductes afins	14
Robatori i furt d'ús de vehicle amb intimidació	5
Delictes contra la propietat intel·lectual	5
Delictes contra la propietat industrial	4
Defraudacions de fluïd elèctric i anàlogues	4
Extorsió	2

15.-DEL. CONTRA ELS DRETS DEL TREBALLADORS

Delictes contra els drets dels treballadors	1
---	---

16.-ORDENACIÓ DEL TERRITORI,PATRIMONI,MEDI AMBIENT

Maltractament greu d'animals domèstics	1
--	---

17.-DEL.CONTRA LA SEGURETAT COLECTIVA

Delictes contra la salut pública (tràfic drogues)	35
Delictes d'incendi	3
Delictes contra la salut pública (consum)	1
Del.contra la seguretat colectiva genèric	1
Delictes d'incendi forestal	1

18.-DE LES FALSEDATS

De la usurpació de l'estat civil	26
Altres falsificacions documentals	20
Falsificació de moneda i efectes timbrats	5
Falsificació dni-passaport-nie	4
Usurpació de funcions públiques	4
Falsificació document públic, oficial o mercantil	1

20.-DELICTES CONTRA L'ADMINISTRACIÓ DE JUSTÍCIA

Trencament de condemna (resolució judicial)	176
Obstrucció a la justícia i deslleialtat prof.	11
Simulació de delictes	7
Realització arbitrària del propi dret	3
Acusació, denúncia falsa	2
Trencament de condemna (fugida lloc de reclusió)	1

22.-DELICTES CONTRA L'ORDRE PÚBLIC

Resistència, desobediència a agents de l'autoritat	67
Atemptat a agents de l'autoritat	57
Desordres públics	5
Tinença d'armes i explosius	1

FALTES CONTRA EL PATRIMONI

Falta de furt	2.742
Falta de danys	1.706
Falta d'estafa (bancària)	143
Falta d'estafa (altres)	123
Falta d'apropiació indeguda	33
Falta de defraudació de fluïd elèctric i altres	21
Falta de deslluir bens immobles	13
Falta de sostracció-utilització veh. s/intimidació	3
Falta de danys (hitòric, artístic,..)	3
Falta de deslluiment de bens mobles i immobles	3

FALTES CONTRA ELS INTERESSOS GENERALS

Falta de circulació de moneda o efectes falsos	2
Falta d'abandonament d'estris o instruments perill	1
Falta de descurança d'animals ferotges	1
Falta d'abandonament d'animal domèstic	1

FALTES CONTRA L'ORDRE PÚBLIC

Falta de respecte i consideració agents autoritat	55
Utilització d'uniformitat oficial/qualitat prof.	1

FALTES CONTRA LES PERSONES

Falta de lesions	431
Falta d'amenaçes	413
Falta d'injúries	132
Falta d'incompliment d'obligacions familiars	119
Falta de coaccions	49
Falta de vexacions	31
Falta de maltractament d'obra sense lesió	14
Falta de lesions per imprudència	2

TOTAL**12.908****Dades explicatives.**Tipus de delictes: homicidi i les seves formes 2010

Proc.	Tipus (nivell 2)	Grau del fet	Data	Lloc	Unitat procediment (ui)
101149	Homicidi imprudent	Consumat	08/02/10	carrer d' Alcoi	0 Policia municipal de terrassa
197114	Homicidi dolós	Temptativa	14/03/10	carrer de Mossèn Àngel Rodamilans	219 Ui terrassa
364945	Homicidi dolós	Consumat	13/05/10	carrer de Sant Damià	282 Unitat territorial d'investigació metropolitana no
381382	Homicidi dolós	Consumat	13/05/10	carrer de Girona	296 Unitat territorial d'investigació metropolitana no
904413	Homicidi dolós	Temptativa	21/11/10	carrer del Miño	21 Policia municipal de terrassa

5.2.3.- Tipus de fet delictiu 2008-2009-2010

Fets delictius 2008-2009-2010

comparativa per major incidència 2010

Fet delictiu	2008	2009	2010	dif.	%
1 Falta de furt	2.410	2.595	2.742	147	5,66%
2 Falta de danys	1.448	1.611	1.706	95	5,90%
3 Robatori amb força interior vehicle	1.800	2.043	1.591	-452	-22,12%
4 Robatori amb força	946	893	1.073	180	20,16%
5 Robatori amb violència i/o intimidació	697	672	655	-17	-2,53%
6 Furts	499	576	610	34	5,90%
7 Falta de lesions	394	440	431	-9	-2,05%
8 Falta d'amenaçes	369	432	413	-19	-4,40%
9 Danys	391	455	364	-91	-20,00%
10 Conduir sota els efectes d'alcohol	478	407	334	-73	-17,94%
11 Maltractaments en l'àmbit de la llar	278	332	325	-7	-2,11%
12 Robatori i furt d'ús de vehicle sense intimidació	345	344	240	-104	-30,23%
13 Trencament de condemna (resolució judicial)	186	184	176	-8	-4,35%
14 Conduir sense haver obtingut mai permís o llicèn.	166	267	174	-93	-34,83%
15 Falta d'estafa (bancària)	102	137	143	6	4,38%
16 Amenaces	106	109	134	25	22,94%
17 Falta d'injúries	111	137	132	-5	-3,65%
18 Estafes bancàries (targetes)	86	112	131	19	16,96%
19 Falta d'estafa (altres)	98	117	123	6	5,13%
20 Falta d'incompliment d'obligacions familiars	86	99	119	20	20,20%
21 Lesions	110	107	114	7	6,54%
22 Altres estafes	83	76	85	9	11,84%
23 Violència fís/psíqu habitual a l'àmbit familiar	215	130	80	-50	-38,46%
24 Resistència, desobediència a agents de l'autoritat	68	73	67	-6	-8,22%
25 Atemptat a agents de l'autoritat	84	79	57	-22	-27,85%
26 Negativa a sotmetre's a les proves	73	69	56	-13	-18,84%
27 Falta de respecte i consideració agents autoritat	91	40	55	15	37,50%
28 Falta de coaccions	22	27	49	22	81,48%
29 Conduir sense permís per pèrdua de vig. per punts	3	12	47	35	291,67%
30 Ocupació immobles	6	18	42	24	133,33%
31 Coaccions	26	27	36	9	33,33%
32 Delictes contra la salut pública (tràfic drogues)	31	37	35	-2	-5,41%
33 Falta d'apropiació indeguda	10	21	33	12	57,14%
34 Falta de vexacions	12	15	31	16	106,67%
35 Velocitat penalment punible	3	32	29	-3	-9,38%
36 De la usurpació de l'estat civil	24	37	26	-11	-29,73%
37 Impagament de prestacions	12	17	24	7	41,18%
38 Entrada a vivenda aliena	37	23	21	-2	-8,70%
39 Falta de defraudació de fluid elèctric i altres	6	9	21	12	133,33%
40 Altres falsificacions documentals	30	22	20	-2	-9,09%
41 Apropiació indeguda	13	23	20	-3	-13,04%
42 Conducció temerària	25	18	20	2	11,11%
43 Cond. amb priv. judicial caut. o def. permís/licèn	3	9	17	8	88,89%
44 Furt interior vehicle	20	26	17	-9	-34,62%
45 Apropiació indeguda de vehicle	12	14	14	0	0,00%
46 Falta de maltractament d'obra sense lesió	13	11	14	3	27,27%
47 Receptació i altres conductes afins	16	4	14	10	250,00%
48 Usurpació	6	12	14	2	16,67%
49 Abusos sexuals	12	17	13	-4	-23,53%
50 Falta de deslluir bens immobles	14	16	13	-3	-18,75%

51	Descobriments i revelació de secrets	5	10	12	2	20,00%
52	Obstrucció a la justícia i deslleialtat prof.	9	20	11	-9	-45,00%
53	Detenció il·legal	15	14	10	-4	-28,57%
54	Lesions (baralla tumultuària)	5	4	9	5	125,00%
55	Agressions sexuals	19	18	8	-10	-55,56%
56	Agressions sexuals amb penetració	10	3	8	5	166,67%
57	Lesions imprudents	4	5	8	3	60,00%
58	Originar un greu risc per la circulació	4	9	8	-1	-11,11%
59	Conduir sota els efectes d'alcohol i drogues	0	4	7	3	75,00%
60	Quebrantament dels deures de custòdia	15	9	7	-2	-22,22%
61	Simulació de delictes	14	8	7	-1	-12,50%
62	Violació de domicili jurídic	0	0	6	6	100,00%
63	Abandonament de menor d'edat	3	6	5	-1	-16,67%
64	Delictes contra la propietat intel·lectual	17	25	5	-20	-80,00%
65	Desordres públics	6	2	5	3	150,00%
66	Falsificació de moneda i efectes timbrats	4	10	5	-5	-50,00%
67	Robatori i furt d'ús de vehicle amb intimidació	4	7	5	-2	-28,57%
68	Abusos sexuals amb penetració	1	3	4	1	33,33%
69	Defraudacions de fluïd elèctric i anàlogues	3	8	4	-4	-50,00%
70	Delictes contra la propietat industrial	4	3	4	1	33,33%
71	Falsificació dni-passaport-nie	4	4	4	0	0,00%
72	Homicidi dolós	6	8	4	-4	-50,00%
73	Pornografia de menors	1	0	4	4	100,00%
74	Usurpació de funcions públiques	3	0	4	4	100,00%
75	Conduir sota els efectes de drogues	2	5	3	-2	-40,00%
76	Delictes d'incendi	5	3	3	0	0,00%
77	Exhibicionisme	5	9	3	-6	-66,67%
78	Falta de danys (hitòric, artístic,..)	1	2	3	1	50,00%
79	Falta de deslluïment de bens mobles i immobles	0	0	3	3	100,00%
80	Falta de sostracció-utilització veh. s/intimidació	1	4	3	-1	-25,00%
81	Realització arbitrària del propi dret	3	4	3	-1	-25,00%
82	Sostracció de menor	1	2	3	1	50,00%
83	Acusació, denúncia falsa	2	0	2	2	100,00%
84	Calúnia	0	0	2	2	100,00%
85	Extorsió	6	6	2	-4	-66,67%
86	Falta de circulació de moneda o efectes falsos	6	16	2	-14	-87,50%
87	Falta de lesions per imprudència	1	4	2	-2	-50,00%
88	Abandonament de família	2	3	1	-2	-66,67%
89	Abús sexual (víctima menor 13 anys)	0	0	1	1	100,00%
90	Del.contra la seguretat colectiva genèric	0	0	1	1	100,00%
91	Delictes contra els drets dels treballadors	3	0	1	1	100,00%
93	Delictes contra la salut pública (consum)	1	1	1	0	0,00%
94	Delictes d'incendi forestal	1	1	1	0	0,00%
95	Falsificació document públic, oficial o mercantil	0	0	1	1	100,00%
96	Falta d'abandonament d'animal domèstic	1	1	1	0	0,00%
97	Falta d'abandonament d'estris o instruments perill	0	0	1	1	100,00%
98	Falta de descurança d'animals ferotges	0	0	1	1	100,00%
99	Homicidi imprudent	1	3	1	-2	-66,67%
100	Inducció de menors a l'abandonament de domicili	0	0	1	1	100,00%
101	Injúria	0	0	1	1	100,00%
102	Maltractament greu d'animals domèstics	1	1	1	0	0,00%
103	Mendicitat amb menors	0	0	1	1	100,00%
104	Omissió del deure de socors	0	3	1	-2	-66,67%
105	Segrestament	0	2	1	-1	-50,00%
106	Tinença d'armes i explosius	2	6	1	-5	-83,33%
107	Trencament de condemna (fugida lloc de reclusió)	3	0	1	1	100,00%
108	Utilització d'uniformitat oficial/qualitat prof.	0	1	1	0	0,00%
109	Assassinat	1	0	0	0	0,00%
110	Assetjament sexual	0	3	0	-3	-100,00%

111 Avortament	1	0	0	0	0,00%
112 Coacció a la prostitució	0	1	0	-1	-100,00%
113 Corrupció menors / incapaces	1	0	0	0	0,00%
114 Defraudacions	0	1	0	-1	-100,00%
115 Delictes contra l'administració de justícia ge	1	0	0	0	0,00%
116 Delictes d'associació il·lícita	0	1	0	-1	-100,00%
117 Falta d'apropiació indeguda de vehicle	1	2	0	-2	-100,00%
118 Falta de maltractaments d'animals	1	0	0	0	0,00%
119 Falta d'infracció de règim de custòdia	0	2	0	-2	-100,00%
120 Intrusisme	2	1	0	-1	-100,00%
121 Prostitució (lucre per explotació)	1	0	0	0	0,00%
122 Suborn	1	0	0	0	0,00%
123 Tracte degradant / vexatori	2	1	0	-1	-100,00%
TOTAL	12.292	13.252	12.908	-344	-2,60%

* Codi nou de l'any 2008, per la reforma del Codi Penal d'aquest any

Fets coneguts principals (1 infracció principal per víctima / subjecte actiu)
2008-2009-2010

FET DELICTIU	2008	%	2009	%	2010	%	dif. % 09-10
Delictes	6.099	52,97%	6.218	51,35%	5.807	49,11%	-6,61%
Faltes	4.790	41,61%	5.172	42,72%	5.408	45,73%	4,56%
Delictes Trànsit	624	5,42%	718	5,93%	610	5,16%	-15,04%
TOTAL	11.513	100,00%	12.108	100,00%	11.825	100,00%	-2,34%

Fets localitzats (pot haver més d'1 delicte per víctima/subjecte actiu)
2008-2009-2010

FET DELICTIU	2008	%	2009	%	2010	%	dif. % 09-10
Delictes	6.337	51,55%	6.681	50,42%	6.171	47,81%	-7,63%
Faltes	5.198	42,29%	5.739	43,31%	6.042	46,81%	5,28%
Delictes Trànsit	757	6,16%	832	6,28%	695	5,38%	-16,47%
TOTAL	12.292	100,00%	13.252	100,00%	12.908	100,00%	-2,60%

5.2.4.- Fets delictius. Per tipus i mes

Polícia Municipal

control d'índex delictiu, mesos, tipus. 2010

	Gen	Feb	Mar	Abr	Mai	Jun	Jul	Ago	Set	Oct	Nov	Des	Total
1 Falta de furt	231	256	246	228	258	238	248	166	213	236	206	216	2.742
2 Falta de danys	144	155	140	132	142	155	148	108	149	133	144	156	1.706
3 Robatori amb força interior vehicle	117	111	129	140	126	126	119	156	137	149	136	145	1.591
4 Robatori amb força	91	90	97	95	84	82	78	80	96	107	84	89	1.073
5 Robatori amb violència i/o intimidació	51	57	68	48	60	33	65	52	56	69	45	51	655
6 Furts	51	43	58	39	57	48	50	48	38	62	59	57	610
7 Falta de lesions	30	21	35	33	44	35	46	33	39	41	36	38	431
8 Falta d'amenaçes	24	27	42	36	36	36	43	23	42	31	34	39	413
9 Danys	26	27	29	26	35	32	47	39	27	26	22	28	364
10 Conduir sota els efectes d'alcohol	17	29	32	30	34	24	22	28	27	27	25	39	334
11 Maltractaments en l'àmbit de la llar	26	23	27	25	36	31	39	29	17	24	24	24	325
12 Robatori i furt d'ús de vehicle sense intimidació	17	32	19	17	20	15	25	23	17	25	18	12	240
13 Trencament de condemna (resolució judicial)	10	15	13	7	21	16	23	10	13	11	21	16	176
14 Conduir sense haver obtingut mai permís o llicèn.	26	13	18	13	11	11	8	12	15	19	12	16	174
15 Falta d'estafa (bancària)	16	14	9	7	8	16	12	13	18	13	6	11	143
16 Amenaces	9	6	8	9	21	12	15	9	11	9	19	6	134
17 Falta d'injúries	8	4	14	13	17	13	11	7	11	12	10	12	132
18 Estafes bancàries (targetes)	15	14	8	7	7	10	15	8	20	9	11	7	131
19 Falta d'estafa (altres)	8	6	14	8	12	11	8	13	17	14	7	5	123
20 Falta d'incompliment d'obligacions familiars	6	8	7	17	7	9	11	8	12	10	10	14	119
21 Lesions	12	11	8	11	9	7	9	8	6	9	11	13	114
22 Altres estafes	5	3	6	9	11	10	7	7	7	7	5	8	85
23 Violència fís/psíqu habitual a l'àmbit familiar	16	3	5	6	6	8	2	8	7	3	7	9	80
24 Resistència, desobediència a agents de l'autoritat	4	7	3	7	4	6	8	6	6	4	6	6	67
25 Atemptat a agents de l'autoritat	1	3	3	2	8	7	10	3	3	7	4	6	57
26 Negativa a sotmetre's a les proves	5	4	9	8	3	4	2	4	5	2	2	8	56
27 Falta de respecte i consideració agents autoritat	3	7	5	5	4	4	3	3	6	7	5	3	55
28 Falta de coaccions	3	5	2	5		9	5	5	4	6	2	3	49
29 Conduir sense permís per pèrdua de vig. per punts	1	2	4	5	2	4	3	2	5	4	8	7	47
30 Ocupació immobles	6	3	4	4	3	3	4	3	1	9		2	42
31 Coaccions	1	4	1	2	3	3	2	8	1	8	2	1	36
32 Delictes contra la salut pública (tràfic drogues)	2	3	2	2	2	4	2	2	6	5	4	1	35
33 Falta d'apropiació indeguda	4	6	3	2	2		1	1	4	4	4	2	33
34 Falta de vexacions	1	3		2	1	2	6	2	2	1	3	8	31
35 Velocitat penalment punible	4	4		3	5	3	1	1	5		2	1	29
36 De la usurpació de l'estat civil	1	2	2	3	3		2	2	2	5	3	1	26
37 Impagament de prestacions	2	7	4	2	3	1	2					3	24
38 Entrada a vivenda aliena	2	2	2	3	1	2	4	2	2		1		21
39 Falta de defraudació de fluid elèctric i altres	2	2	2	1		1	3	2	4	4			21
40 Altres falsificacions documentals		1	3	2	2		2		1	3	3	3	20
41 Apropiació indeguda	4	3	1		1	2	2	2	1	1	3		20
42 Conducció temerària		2	2	2	1	1	2	3	4		3		20

43 Cond. amb priv. judicial caut. o def. permís/llicè			4	1	2	1		2	4	1	2		17
44 Furt interior vehicle	2	2	5	2	1	1	2	1				1	17
45 Apropiació indeguda de vehicle	2	1		1	1	1	2	2		2	2		14
46 Falta de maltractament d'obra sense lesió		1		1	1	4	2	1	2		1	1	14
47 Receptació i altres conductes afins			1		2	2	4	1		1		3	14
48 Usurpació		1	4	1		3	1	1	1	1	1		14
49 Abusos sexuals	1		3		2	3	1				3		13
50 Falta de deslluir bens immobles	1	1	1	1	1		2	1	2	3			13
51 Descobriments i revelació de secrets		1		1	1			4	1		3	1	12
52 Obstrucció a la justícia i deslleialtat prof.	2			1	2	1	2	1		2			11
53 Detenció il·legal		2	2			1		2	1	2			10
54 Lesions (baralla tumultuària)	3	1						2		1		2	9
55 Agressions sexuals	1	1			2					3	1		8
56 Agressions sexuals amb penetració		2	2			2				2			8
57 Lesions imprudents		1		1	2	1	1		1		1		8
58 Originar un greu risc per la circulació	2	1	1	2		1	1						8
59 Conduir sota els efectes d'alcohol i drogues	2		2		1		2						7
60 Quebrantament dels deures de custòdia	2		1		1		2			1			7
61 Simulació de delictes	2		2	1	1							1	7
62 Violació de domicili jurídic		1	2			1		2					6
63 Abandonament de menor d'edat	2		1					1		1			5
64 Delictes contra la propietat intel·lectual	1	1						1		2			5
65 Desordres públics							1		3		1		5
66 Falsificació de moneda i efectes timbrats		2						1		2			5
67 Robatori i furt d'ús de vehicle amb intimidació		1	1				1	1	1				5
68 Abusos sexuals amb penetració						1			1	1		1	4
69 Defraudacions de fluïd elèctric i anàlogues		1							1	1	1		4
70 Delictes contra la propietat industrial						1	1		1	1			4
71 Falsificació dni-passaport-nie			2		1					1			4
72 Homicidi dolós			1		2						1		4
73 Pornografia de menors		1								2	1		4
74 Usurpació de funcions públiques		2	1		1								4
75 Conduir sota els efectes de drogues					2				1				3
76 Delictes d'incendi							1				2		3
77 Exhibicionisme	1	1			1								3
78 Falta de danys (hitòric, artístic,..)							1		1	1			3
79 Falta de deslluiment de bens mobles i immobles												3	3
80 Falta de sostracció-utilització veh. s/intimidació					1		1					1	3
81 Realització arbitrària del propi dret								1	1	1			3
82 Sostracció de menor		1						1			1		3
83 Acusació, denúncia falsa	1					1							2
84 Calúnia					1				1				2
85 Extorsió			2										2
86 Falta de circulació de moneda o efectes falsos		1					1						2
87 Falta de lesions per imprudència	1										1		2
88 Abandonament de família						1							1
89 Abús sexual (víctima menor 13 anys)											1		1
90 Del.contra la seguretat colectiva genèric					1								1
91 Delictes contra els drets dels treballadors									1				1
92 Delictes contra la salut pública (consum)					1								1

93 Delictes d'incendi forestal					1								1
95 Falsificació document públic, oficial o mercantil												1	1
96 Falta d'abandonament d'animal domèstic						1							1
97 Falta d'abandonament d'estris o instruments perill										1			1
98 Falta de descurança d'animals ferotges						1							1
99 Homicidi imprudent		1											1
100 Inducció de menors a l'abandonament de domicili		1											1
101 Injúria										1			1
102 Maltractament greu d'animals domèstics					1								1
103 Mendicitat amb menors											1		1
104 Omissió del deure de socors		1											1
105 Segrestament		1											1
106 Tinença d'armes i explosius					1								1
107 Trencament de condemna (fugida lloc de reclusió)					1								1
108 Utilització d'uniformitat oficial/qualitat prof.												1	1
	1.030	1.067	1.124	1.030	1.142	1.062	1.144	965	1.082	1.150	1.031	1.081	12.908

5.3.- FETS DELICTIUS PER FRANJA HORÀRIA

5.3.1.- Fets delictius per franja horària

Fets delictius

franja horària 2008-2009-2010

Hora	2008	2009	2010	2009-2010
00:00 a 00:59	566	617	594	-3,73%
01:00 a 01:59	403	423	338	-20,09%
02:00 a 02:59	276	277	236	-14,80%
03:00 a 03:59	277	246	238	-3,25%
04:00 a 04:59	284	227	214	-5,73%
05:00 a 05:59	193	194	168	-13,40%
06:00 a 06:59	145	180	198	10,00%
07:00 a 07:59	200	200	234	17,00%
08:00 a 08:59	338	385	400	3,90%
09:00 a 09:55	460	450	532	18,22%
10:00 a 10:59	603	759	778	2,50%
11:00 a 11:59	544	614	608	-0,98%
12:00 a 12:59	745	867	798	-7,96%
13:00 a 13:59	514	574	552	-3,83%
14:00 a 14:59	456	509	507	-0,39%
15:00 a 15:59	472	499	524	5,01%
16:00 a 16:59	452	476	501	5,25%
17:00 a 17:59	590	653	701	7,35%
18:00 a 18:59	748	783	772	-1,40%
19:00 a 19:59	893	983	884	-10,07%
20:00 a 20:59	1.022	1.052	1.091	3,71%
21:00 a 21:59	799	900	782	-13,11%
22:00 a 22:59	803	786	738	-6,11%
23:00 a 23:59	509	598	520	-13,04%
TOTAL	12.292	13.252	12.908	-2,60%

**Fets delictius per horari
comparativa 2008-2009-2010**

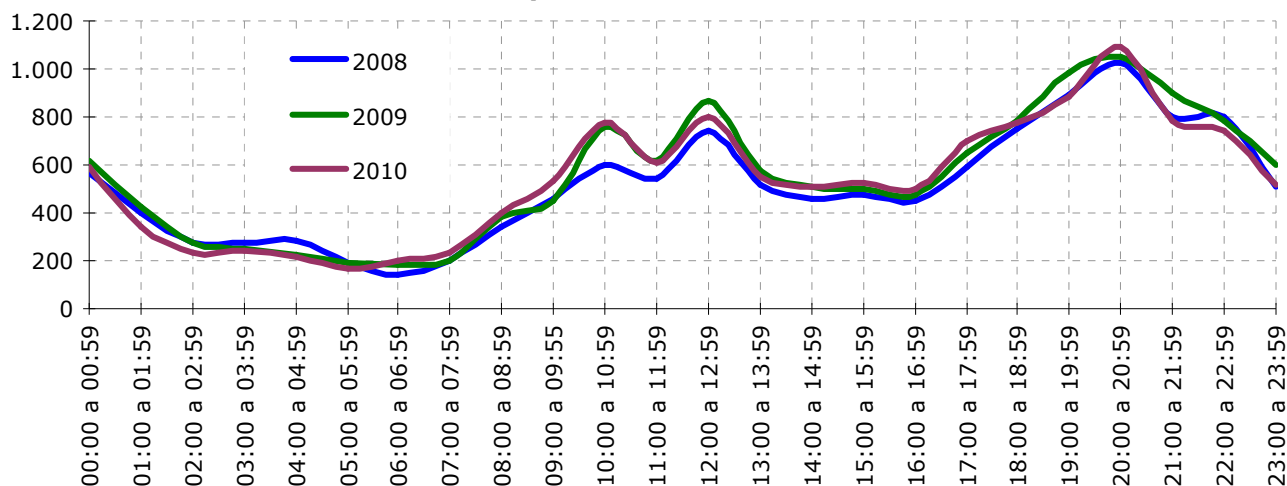

5.4.- FETS DELICTIUS PER BARRIS I DISTRICTES

5.4.1.- Fets delictius per barris

Fets delictius per barris

2008-2009-2010

	2008	2009	2010	2009-2010
1 CENTRE	1.742	1.749	1.681	-3,89%
2 CA N'AURELL	809	950	1.028	8,21%
3 CA N'ANGLADA	709	782	838	7,16%
4 SANT PERE NORD	736	881	782	-11,24%
5 LES ARENES - LA GRÍPIA - CAN MONTLLOR	533	671	626	-6,71%
6 SANT PERE	570	531	603	13,56%
7 POBLE NOU - ZONA ESPORTIVA	482	452	581	28,54%
8 CAN PALET	434	475	472	-0,63%
9 P.I. SANTA MARGARIDA	425	438	436	-0,46%
10 CEMENTIRI VELL	313	380	399	5,00%
11 SEGLE XX	364	439	384	-12,53%
12 CAN PARELLADA	314	357	363	1,68%
13 ÈGARA	268	319	320	0,31%
14 LA MAURINA	286	312	278	-10,90%
15 PL. CATALUNYA - ESCOLA INDUSTRIAL	216	239	267	11,72%
16 ROC BLANC	238	350	265	-24,29%
17 VALLPARADÍS	228	230	257	11,74%
18 CAN BOADA CASC ANTIC	211	230	245	6,52%
19 LA COGULLADA	209	240	242	0,83%
20 TORRE SANA	247	229	240	4,80%
21 SECTOR MONTSERRAT	198	267	218	-18,35%
22 TORRENT D'EN PERE PARRES	172	197	190	-3,55%
23 SANT LLORENÇ	169	186	165	-11,29%
24 LES FONTS	114	124	154	24,19%
25 CAN TUSELL	155	108	152	40,74%
26 PLA DEL BON AIRE	105	119	133	11,76%
27 CAN ROCA	93	92	103	11,96%
28 P.I. SANTA EULÀLIA	181	147	103	-29,93%
29 CAN JOFRESA	116	123	95	-22,76%
30 P.I. CAN PARELLADA	81	67	79	17,91%
31 TORREBONICA	67	78	64	-17,95%
32 ANTIC POBLE DE SANT PERE	96	60	62	3,33%
33 MONTSERRAT	73	66	59	-10,61%
34 P.I. ELS BELLOTS	62	53	59	11,32%
35 GUADALHORCE	39	47	50	6,38%
36 P.I. NORD	46	47	50	6,38%
37 CAN PALET DE VISTA ALEGRE	33	33	49	48,48%
38 CAN PALET II	52	54	41	-24,07%
39 XÚQUER	54	40	41	100,00%
40 CAN BOADA DEL PI	68	82	30	-63,41%
41 LES MARTINES	16	30	24	-20,00%
42 VILARDELL	26	34	23	-32,35%
43 P.I. CAN PETIT	22	44	22	-50,00%
44 CAN GONTERES	10	15	17	13,33%
45 P.I. CAN GUITARD	25	27	16	-40,74%
46 VISTA ALEGRE	10	10	11	100,00%
47 PLA DEL BON AIRE - EL GARROT	8	8	5	-37,50%
48 FONT DE L'ESPADENYERA	2	3	4	33,33%
49 ELS CAUS - ELS PINETONS		1	1	0,00%
50 P.I. COLOM II	0	0	0	0,00%
INDETERMINATS	865	836	581	-30,50%
TOTAL	12.292	13.252	12.908	-2,60%

5.4.2.- Fets delictius per població dels barris

Fets delictius 2010 per població de barris

Barri	Total Fets	Índex Fets	Població barri	Índex població	índex denúncies	% desviació índex ciutat
1 ANTIC POBLE DE SANT PERE	62	0,48%	582	0,27%	1,76	75,89%
2 CENTRE	1.681	13,02%	17.612	8,26%	1,58	57,60%
3 ÈGARA	320	2,48%	4.331	2,03%	1,22	22,00%
4 CAN TUSELL	152	1,18%	2.384	1,12%	1,05	5,27%
5 SEGLE XX	384	2,97%	6.056	2,84%	1,05	4,70%
6 LES FONTS	154	1,19%	2.472	1,16%	1,03	2,86%
7 TORRE SANA	240	1,86%	3.964	1,86%	1,00	-0,03%
8 CEMENTIRI VELL	399	3,09%	6.648	3,12%	0,99	-0,90%
9 CA N'ANGLADA	838	6,49%	14.046	6,59%	0,99	-1,49%
10 CAN PARELLADA	363	2,81%	6.091	2,86%	0,98	-1,60%
11 VALLPARADÍS	257	1,99%	4.451	2,09%	0,95	-4,66%
12 CA N'AURELL	1.028	7,96%	17.870	8,38%	0,95	-5,02%
13 PL. CATALUNYA - ESCOLA INDUSTRIAL	267	2,07%	5.030	2,36%	0,88	-12,36%
14 SANT PERE	603	4,67%	11.850	5,56%	0,84	-15,98%
15 SANT PERE NORD	782	6,06%	15.453	7,25%	0,84	-16,44%
16 PLA DEL BON AIRE	133	1,03%	2.637	1,24%	0,83	-16,72%
17 POBLE NOU - ZONA ESPORTIVA	581	4,50%	11.750	5,51%	0,82	-18,36%
18 LES MARTINES	24	0,19%	489	0,23%	0,81	-18,96%
19 LA COGULLADA	242	1,87%	5.204	2,44%	0,77	-23,22%
20 ROC BLANC	265	2,05%	5.714	2,68%	0,77	-23,42%
21 CAN JOFRESA	95	0,74%	2.095	0,98%	0,75	-25,13%
22 CAN GONTERES	17	0,13%	376	0,18%	0,75	-25,35%
23 LES ARENES - LA GRÍPIA - CAN MONTLLOR	626	4,85%	13.935	6,54%	0,74	-25,83%
24 PLA DEL BON AIRE - EL GARROT	5	0,04%	116	0,05%	0,71	-28,83%
25 CAN PALET	472	3,66%	12.437	5,84%	0,63	-37,34%
26 GUADALHORCE	50	0,39%	1.386	0,65%	0,60	-40,44%
27 CAN PALET II	41	0,32%	1.147	0,54%	0,59	-40,98%
28 SANT LLORENÇ	165	1,28%	4.650	2,18%	0,59	-41,41%
29 CAN PALET DE VISTA ALEGRE	49	0,38%	1.382	0,65%	0,59	-41,46%
30 LA MAURINA	278	2,15%	8.036	3,77%	0,57	-42,88%
31 TORRENT D'EN PERE PARRES	190	1,47%	5.580	2,62%	0,56	-43,78%
32 CAN ROCA	103	0,80%	3.118	1,46%	0,55	-45,46%
33 CAN BOADA CASC ANTIC	245	1,90%	7.745	3,63%	0,52	-47,77%
34 XÚQUER	41	0,32%	1.347	0,63%	0,50	-49,74%
35 MONTSERRAT	59	0,46%	2.100	0,99%	0,46	-53,61%
36 VILARDELL	23	0,18%	913	0,43%	0,42	-58,41%
37 CAN BOADA DEL PI	30	0,23%	1.561	0,73%	0,32	-68,27%
38 ELS CAUS - ELS PINETONS	1	0,01%		0,00%		
39 FONT DE L'ESPARDENYERA	4	0,03%		0,00%		
40 P.I. CAN GUITARD	16	0,12%		0,00%		
41 P.I. CAN PARELLADA	79	0,61%		0,00%		
42 P.I. CAN PETIT	22	0,17%		0,00%		
43 P.I. COLOM II	0	0,00%		0,00%		
44 P.I. ELS BELLOTS	59	0,46%		0,00%		
45 P.I. NORD	50	0,39%		0,00%		
46 P.I. SANTA EULÀLIA	103	0,80%		0,00%		
47 P.I. SANTA MARGARIDA	436	3,38%		0,00%		
48 SECTOR MONTSERRAT	218	1,69%		0,00%		
49 TORREBONICA	64	0,50%		0,00%		
50 VISTA ALEGRE	11	0,09%		0,00%		
DISSEMINATS	581	4,50%	571	0,27%		
TOTAL	12.908	100,00%	213.129	100,00%		

5.4.3.- Fets delictius per barris i districtes

Fets delictius 2010

Per població de barris i districtes

	total denúncies	% delictes barri / total	total habit.	% habit. barri / total	índex denúncies	% desviació índex ciutat
<u>Districte 1</u>	2.666	20,65%	34.323	16,10%	1,28	28,25%
Antic Poble de Sant Pere	62	0,48%	582	0,27%	1,76	75,89%
Centre	1.681	13,02%	17.612	8,26%	1,58	57,60%
Cementiri Vell	399	3,09%	6.648	3,12%	0,99	-0,90%
Vallparadís	257	1,99%	4.451	2,09%	0,95	-4,66%
Pl. Catalunya- Escola Industrial	267	2,07%	5.030	2,36%	0,88	-12,36%
<u>Districte 2</u>	1.442	11,17%	21.110	9,90%	1,13	12,79%
Torre-Sana	240	1,86%	3.964	1,86%	1,00	-0,03%
Ca n'Anglada	838	6,49%	14.046	6,59%	0,99	-1,49%
Montserrat	59	0,46%	2.100	0,99%	0,46	-53,61%
Vilardell	23	0,18%	913	0,43%	0,42	-58,41%
Sector Montserrat	218	1,69%				
Torrebonica	64	0,50%				
Disseminats			87	0,04%	0,00	
<u>Districte 3</u>	2.293	17,76%	33.046	15,51%	1,15	14,57%
Segle XX	384	2,97%	6.056	2,84%	1,05	4,70%
Les Fonts	154	1,19%	2.472	1,16%	1,03	2,86%
Can Parellada	363	2,81%	6.091	2,86%	0,98	-1,60%
Can Jofresa	95	0,74%	2.095	0,98%	0,75	-25,13%
Can Palet	472	3,66%	12.437	5,84%	0,63	-37,34%
Guadalhorce	50	0,39%	1.386	0,65%	0,60	-40,44%
Can Palet II	41	0,32%	1.147	0,54%	0,59	-40,98%
Xúquer	41	0,32%	1.347	0,63%	0,50	-49,74%
P.I. Santa Margarida	436	3,38%				
P.I. Santa Eulàlia	103	0,80%				
P.I. Can Parellada	79	0,61%				
P.I. Els Bellots	59	0,46%				
P.I. Can Guitard	16	0,12%				
P.I. Colom II		0,00%				
Disseminats			15	0,01%	0,00	
<u>Districte 4</u>	1.897	14,70%	38.718	18,17%	0,81	-19,10%
Ca n'Aurell	1.028	7,96%	17.870	8,38%	0,95	-5,02%
Les Martines	24	0,19%	489	0,23%	0,81	-18,96%
La Cogullada	242	1,87%	5.204	2,44%	0,77	-23,22%
Roc Blanc	265	2,05%	5.714	2,68%	0,77	-23,42%
Can Palet de Vista Alegre	49	0,38%	1.382	0,65%	0,59	-41,46%
La Maurina	278	2,15%	8.036	3,77%	0,57	-42,88%
Vista Alegre	11	0,09%				
Disseminats			23	0,01%	0,00	

<u>Districte 5</u>	1.907	14,77%	44.958	21,09%	0,70	-29,96%
Sant Pere	603	4,67%	11.850	5,56%	0,84	-15,98%
Pla del Bon Aire	133	1,03%	2.637	1,24%	0,83	-16,72%
Poble Nou - Zona Esportiva	581	4,50%	11.750	5,51%	0,82	-18,36%
Can Gonteres	17	0,13%	376	0,18%	0,75	-25,35%
Pla del Bon Aire- El Garrot	5	0,04%	116	0,05%	0,71	-28,83%
Torrent d'en Pere Parres	190	1,47%	5.580	2,62%	0,56	-43,78%
Can Roca	103	0,80%	3.118	1,46%	0,55	-45,46%
Can Boada (Casc Antic)	245	1,90%	7.745	3,63%	0,52	-47,77%
Can Boada del Pi	30	0,23%	1.561	0,73%	0,32	-68,27%
Disseminats			225	0,11%	0,00	
<u>Districte 6</u>	2.122	16,44%	40.974	19,22%	0,86	-14,49%
Ègara	320	2,48%	4.331	2,03%	1,22	22,00%
Can Tusell	152	1,18%	2.384	1,12%	1,05	5,27%
Sant Pere Nord	782	6,06%	15.453	7,25%	0,84	-16,44%
Les Arenes- La Grípa - Can Motllor	626	4,85%	13.935	6,54%	0,74	-25,83%
Sant Llorenç	165	1,28%	4.650	2,18%	0,59	-41,41%
P.I. Nord	50	0,39%				
P.I. Can Petit	22	0,17%				
Font de l'Espardenyera	4	0,03%				
Els Caus - Els Pinetons	1	0,01%				
Disseminats		0,00%	221		0,00	
<u>Indeterminat</u>	581	4,50%				
TOTAL FETS	12.908		213.129			

Càlcul de l'índex per habitant

total Fets Delictius DataWeb: (a) 12.908

total habitants: (b) 213.129***

$a / b = 0,060564259204519$

$0,060564259204519 = 1$ (índex ciutat)

fets delictius barri: (c)

habitants barri:(d)

$c / d =$ índex fets delictius barri

Prenent com índex de la ciutat $0,060564259204519 = 1$

es calcula l'índex del barri mitjançant la

fórmula: **$1 * \text{índex del barri} / \text{índex de la ciutat}$**

després per calcular el percentatge més - menys

respecte a l'índex de la ciutat s'aplica la

fórmula: **$(\text{índex fets delictius barri} - 1) * 100$**

El mateix sistema s'aplica al índex dels districtes

*** Font de l'Ajuntament de Terrassa. Servei de Sistemes d'Informació

Anuari 2009

5.5.- INFRACCIONS I ALTRES FETS

5.5.1.- Infraccions i altres fets per mesos

Infraccions i altres fets per mes i any, comparativa anys 2008-2009-2010

	2008	2009	2010	2009-2010	
gener	130	110	86	-24	-21,82%
febrer	107	115	123	8	6,96%
març	165	134	129	-5	-3,73%
abril	136	90	134	44	48,89%
maig	121	136	136	0	0,00%
juny	108	138	151	13	9,42%
juliol	74	93	85	-8	-8,60%
agost	134	119	108	-11	-9,24%
setembre	126	101	128	27	26,73%
octubre	168	147	155	8	5,44%
novembre	143	126	116	-10	-7,94%
desembre	92	113	84	-29	-25,66%
TOTAL	1.504	1.422	1.435	13	0,91%

Dades de l'aplicació informàtica dels Sistemes d'Informació de la Direcció General de la Policia del Departament d'Interior, Relacions Institucionals i Participació de la Generalitat de Catalunya, utilitzat pels Mossos d'Esquadra, les Polícies Locals de Catalunya i altres organismes judicials per la confecció d'atestats, denúncies i diligències.

Dels informes que es poden realitzar amb la DataWeb, per conèixer l'índex delictiu de la ciutat s'utilitza l'informe PL05 Mapa delinqüencial de fets Localitzats al Municipi, el qual recull els fets que han passat a la ciutat de Terrassa, sigui on sigui el municipi de Catalunya on es posi la denúncia.

Aquestes dades corresponen a Fets que no són Delictes o Faltes Penals, com per exemple Faltes administratives i fets variis.

Infraccions i altres fets per mes i any 2008-2009-2010

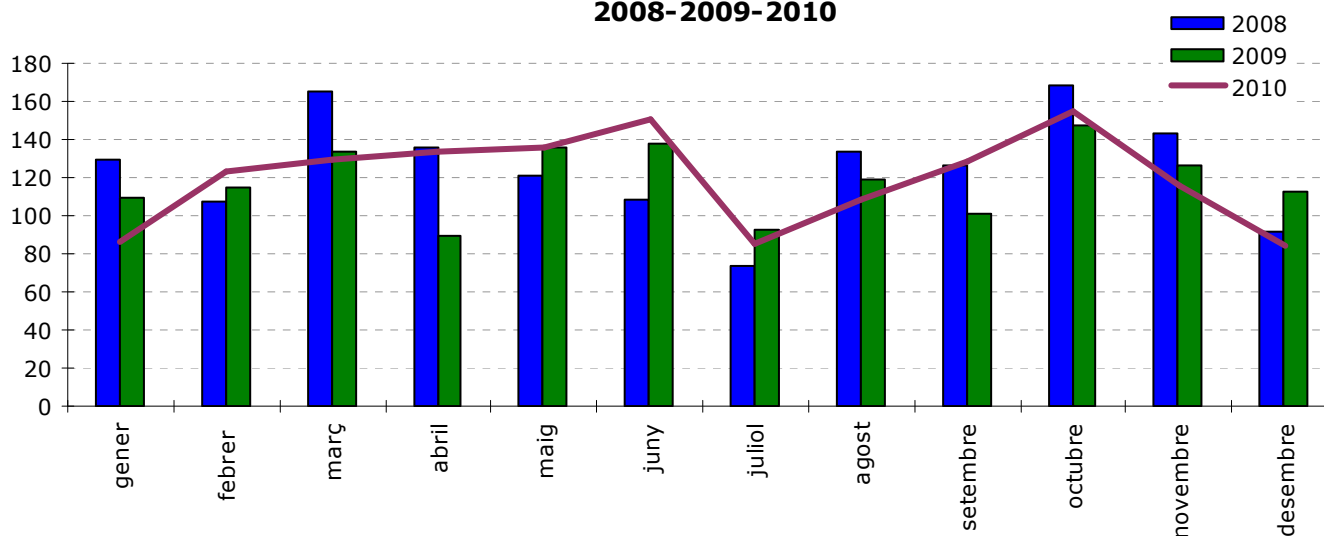

5.5.2.- Infraccions i altres fets per unitat instructora i mes

Infraccions i altres fets per unitat instructora i mes 2010

base de dades de la Data Web 2010

	MM.EE. Terrassa				TOTAL	%
	PM Terrassa	U.S.C. Terrassa	U.I. Terrassa	Altres localitats		
gener	52	32	1	1	86	5,99%
febrer	51	67	2	3	123	8,57%
març	43	78	7	1	129	8,99%
abril	51	75	4	4	134	9,34%
maig	33	93	1	9	136	9,48%
juny	47	94	6	4	151	10,52%
juliol	22	54	1	8	85	5,92%
agost	38	61	6	3	108	7,53%
setembre	41	85	2	0	128	8,92%
octubre	54	97	1	3	155	10,80%
novembre	37	66	11	2	116	8,08%
desembre	24	49	8	3	84	5,85%
		851	50			
TOTAL	493	901		41	1.435	

Infraccions i altres fets per unitat instructora 2010

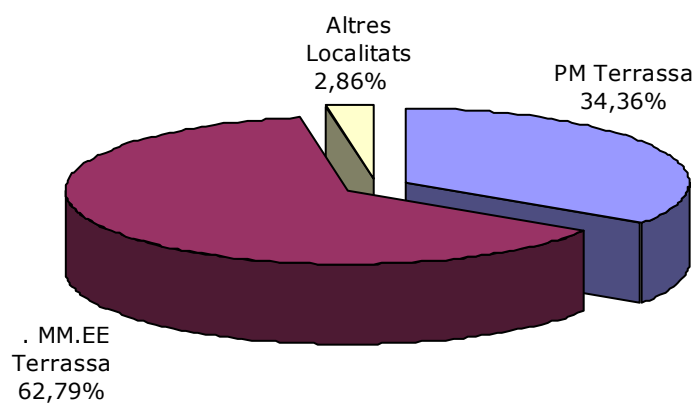

Infraccions i altres fets per unitat instructora i mes
comparativa 2010

	MMEE i ALTRES		PM TSSA		TOTAL 2010	
	total	%	total	%	total	%
gener	34	3,61%	52	10,55%	86	5,99%
febrer	72	7,64%	51	10,34%	123	8,57%
març	86	9,13%	43	8,72%	129	8,99%
abril	83	8,81%	51	10,34%	134	9,34%
maig	103	10,93%	33	6,69%	136	9,48%
juny	104	11,04%	47	9,53%	151	10,52%
juliol	63	6,69%	22	4,46%	85	5,92%
agost	70	7,43%	38	7,71%	108	7,53%
setembre	87	9,24%	41	8,32%	128	8,92%
octubre	101	10,72%	54	10,95%	155	10,80%
novembre	79	8,39%	37	7,51%	116	8,08%
desembre	60	6,37%	24	4,87%	84	5,85%
TOTAL	942		493		1.435	

**Infraccions i altres fets any 2010
per unitat instructora i mes**

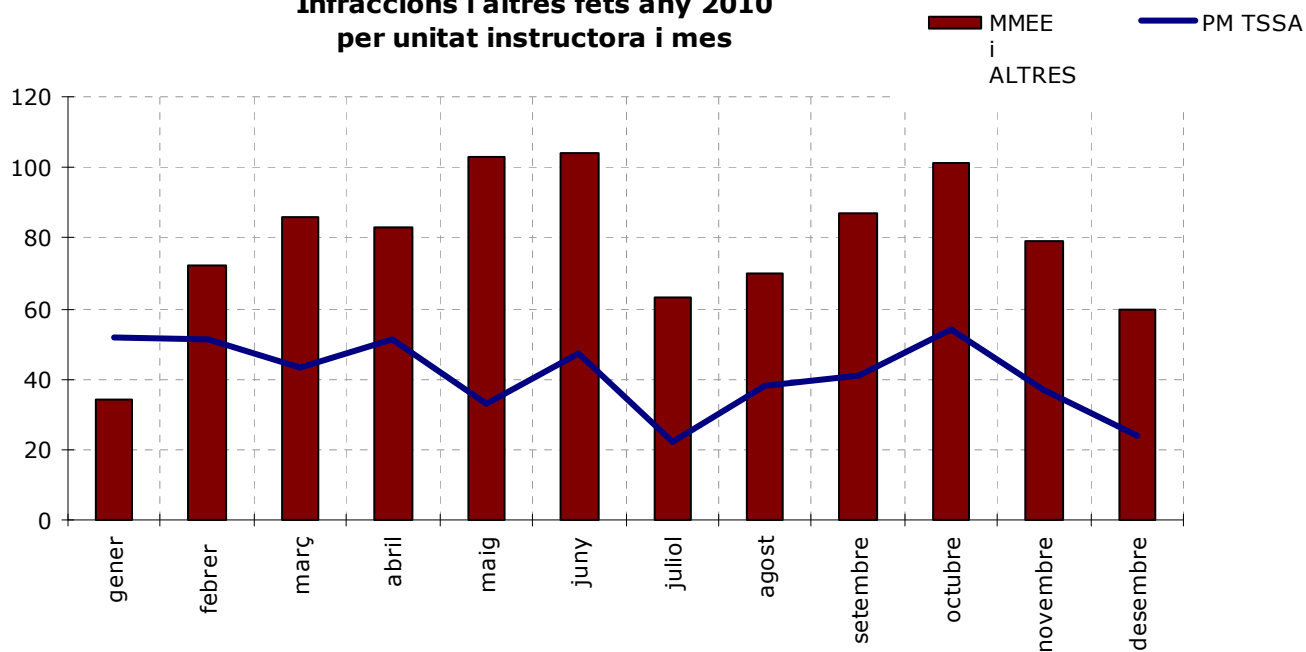

5.6.- INFRACCIONS I ALTRES FETS PER TIPUS

5.6.1.- Tipus d'infraccions i altres fets

Infraccions i altres fets 2010 per major incidència

<u>Fet delictiu</u>	<u>2010</u>	<u>%</u>
1 Consum o tinença drogues o abandonament estris	993	69,20%
2 Desaparició de persones	59	4,11%
3 Temptativa de suïcidi	47	3,28%
4 Trobada de cadàver (mort natural/ biològica)	46	3,21%
5 Tinença o utilització d'armes prohibides	40	2,79%
6 Escapoliment de domicili (menors)	34	2,37%
7 Desobediència als agents de l'autoritat	33	2,30%
8 Intervenció temporal d'armes/ efectes	23	1,60%
9 Recuperació vehicle sense denúncia prèv. MMEE	21	1,46%
10 Suïcidi (amb resultat de mort)	18	1,25%
11 No es detecta cap infracció	17	1,18%
12 Danys per imprudència a vehicle	14	0,98%
14 Altres faltes contra el medi ambient	9	0,63%
15 Vehicle abandonat	9	0,63%
16 Fugit de centre (menors)	7	0,49%
17 Infracció llei 10/99 gossos perillosos	6	0,42%
18 Protecció de menors en general	6	0,42%
19 Trobada de cadàver (mort accidental)	5	0,35%
20 Dleg 1/2009 text refós llei reguladora de residus	4	0,28%
21 Llei 10/95 regulació accés motoritzat al medi nat	4	0,28%
22 Infracció a la normativa de seguretat privada	3	0,21%
23 Tinença/utilit. armes reg. excedint-se límits	3	0,21%
24 Incendis fortuïts	3	0,21%
25 Regulació accés motoritzat al medi natural	3	0,21%
26 Localització persones sense denúncia prèvia CME/PL	3	0,21%
27 Irregularitats complimentació registres obligatori	2	0,14%
28 Abocador de runes o residus urbans	2	0,14%
29 Manca de registres obligatoris	2	0,14%
30 Celebr. reunions/manifestacions infracció lo 9/1983	2	0,14%
31 Recuperació de documentació sense denúncia CME/PL	2	0,14%
32 Mort per sobredosi	2	0,14%
33 Incom PLiment norm. regl. fulls reclamació	2	0,14%
34 Ordre europea de detenció i entrega	1	0,07%
35 Exhibició d'objectes perillosos finalitat intimidada	1	0,07%
36 Identificació formal	1	0,07%
37 (adv.) venda ambulat	1	0,07%
38 Altres relacionades amb la prevenció d'incendis	1	0,07%
39 Altres infraccions relacionades amb medi ambient	1	0,07%
40 Necessitats fisiològiques espai públic	1	0,07%
41 Altres faltes administratives	1	0,07%
42 Alterar seguretat col.lectiva o aldarulls lleus	1	0,07%
43 Venda ambulat	1	0,07%
44 Recuperació d'objectes sense denúncia prèv. MMEE	1	0,07%
TOTAL	1.435	100,00%

5.6.2.- Tipus d'infraccions i altres fets per nivell

Infraccions i altres fets 2010

per tipus nivell 1 i 2

Tipus (nivell 1)	Tipus (nivell 2)	total
26.-FALTES ADM. CONTRA EL MEDI AMBIENT		
	Vehicle abandonat	1
ADVERTIMENTS ORDENANÇA CONVIVÈNCIA		
	(adv.) venda ambulat	1
ALTRES FALTES ADMINISTRATIVES		
	Altres faltes contra el medi ambient	9
	Vehicle abandonat	8
	Altres faltes administratives	1
	Venda ambulat	1
EN RELACIÓ A FLORA, FAUNA I ESPAIS NATURALS		
	Llei 10/95 regulació accés motoritzat al medi nat	4
EN RELACIÓ A LA PREVENCIÓ D'INCENDIS		
	Altres relacionades amb la prevenció d'incendis	1
EN RELACIÓ AL MEDI AMBIENT - AIGÜES, RESIDUS, SORO		
	Dleg 1/2009 text refós llei reguladora de residus	4
	Altres infraccions relacionades amb medi ambient	1
FETS VARIS		
	Desaparició de persones	59
	Temptativa de suïcidi	47
	Trobada de cadàver (mort natural/ biològica)	46
	Escapoliment de domicili (menors)	34
	Recuperació vehicle sense denúncia prèv. MMEE	21
	Suïcidi (amb resultat de mort)	18
	Danys per imprudència a vehicle	14
	Fugit de centre (menors)	7
	Protecció de menors en general	6
	Trobada de cadàver (mort accidental)	5
	Localització persones sense denúncia prèvia CME/PL	3
	Incendis fortuïts	3
	Recuperació de documentació sense denúncia CME/PL	2
	Mort per sobredosi	2
	Recuperació d'objectes sense denúncia prèv. MMEE	1
INFRACCIONS ORDENANÇA CONVIVÈNCIA CIUTADANA BCN		
	Necessitats fisiològiques espai públic	1
INSPECCIÓ SENSE DENÚNCIA		
	No es detecta cap infracció	3
LLEI 1/90 DISCIPLINA DE MERCAT I DEFENSA CONSUMIDO		
	Incom PLiment norm. regl. fulls reclamació	2
LLEI 1/92 SOBRE PROTECCIÓ DE SEGURETAT CIUTADANA		
	Consum o tinença drogues o abandonament estris	993
	Tinença o utilització d'armes prohibides	40
	Desobediència als agents de l'autoritat	33
	Intervenció temporal d'armes/ efectes	23
	No es detecta cap infracció	14
	Tinença/utilit. armes reg. excedint-se límits	3
	Celebr. reunions/manifestacions infracció lo 9/1983	2
	Irregularitats complimentació registres obligatori	2
	Manca de registres obligatoris	2
	Alterar seguretat col.lectiva o aldarulls lleus	1
	Exhibició d'objectes perillosos finalitat intimidada	1
	Identificació formal	1

LLEI 10/99 GOSSOS PERILLOSOS		
	Infracció llei 10/99 gossos perillosos	6
LLEI 23/92 DE SEGURETAT PRIVADA I RD 2364/94		
	Infracció a la normativa de seguretat privada	3
LLEI 29/85 D'AIGÜES I 6/93 REGULADORA DE RESIDUS		
	Abocador de runes o residus urbans	2
LLEI 3/03 I 14/03 ORDRE EUROPEA DE DET. I ENTREGA		
	Ordre europea de detenció i entrega	1
LLEI 9/95 I DECRET 166/98		
	Regulació accés motoritzat al medi natural	3
TOTAL		1.435

5.6.3.- Tipus d'infraccions i altres fets 2008-2009-2010

Infraccions i altres fets 2008-2009-2010

comparativa per major incidència 2010

Fet delictiu	2008	2009	2010	dif.	%
1 Consum o tinença drogues o abandonament estris	946	939	993	54	5,75%
2 Desaparició de persones	82	57	59	2	3,51%
3 Temptativa de suïcidi	32	46	47	1	2,17%
4 Trobada de cadàver (mort natural/ biològica)	53	55	46	-9	-16,36%
5 Tinença o utilització d'armes prohibides	51	65	40	-25	-38,46%
6 Escapoliment de domicili (menors)	24	20	34	14	70,00%
7 Desobediència als agents de l'autoritat	16	22	33	11	50,00%
8 Intervenció temporal d'armes/ efectes	9	15	23	8	53,33%
9 Recuperació vehicle sense denúncia prèv. MMEE	15	15	21	6	40,00%
10 Suïcidi (amb resultat de mort)	16	20	18	-2	-10,00%
11 No es detecta cap infracció	0	0	17	17	100,00%
12 Danys per imprudència a vehicle	36	22	14	-8	-36,36%
13 Altres faltes contra el medi ambient	9	6	9	3	50,00%
14 Vehicle abandonat	2	2	9	7	350,00%
15 Fugit de centre (menors)	5	1	7	6	600,00%
16 Protecció de menors en general	15	8	6	-2	-25,00%
17 Infracció llei 10/99 gossos perillosos	2	3	6	3	100,00%
18 Trobada de cadàver (mort accidental)	3	4	5	1	25,00%
19 Dleg 1/2009 text refós llei reguladora de residus	0	0	4	4	100,00%
20 Llei 10/95 regulació accés motoritzat al medi nat	0	0	4	4	100,00%
21 Tinença/utilit. armes reg. excedint-se límits	20	16	3	-13	-81,25%
22 Localització persones sense denúncia prèvia CME/PL	10	16	3	-13	-81,25%
23 Infracció a la normativa de seguretat privada	7	8	3	-5	-62,50%
24 Regulació accés motoritzat al medi natural	6	5	3	-2	-40,00%
25 Incendis fortuïts	1	3	3	0	0,00%
26 Irregularitats complimentació registres obligatori	0	0	2	2	100,00%
27 Manca de registres obligatoris	0	0	2	2	100,00%
28 Abocador de runes o residus urbans	2	0	2	2	100,00%
29 Mort per sobredosi	1	0	2	2	100,00%
30 Recuperació de documentació sense denúncia CME/PL	7	4	2	-2	-50,00%
31 Celebr. reunions/manifestacions infracció lo 9/1983	9	1	2	1	100,00%
32 Incom PLiment norm. regl. fulls reclamació	1	1	2	1	100,00%
33 (adv.) venda ambulat	0	0	1	1	100,00%
34 Alterar seguretat col.lectiva o aldarulls lleus	0	0	1	1	100,00%
35 Altres infraccions relacionades amb medi ambient	0	0	1	1	100,00%
36 Altres relacionades amb la prevenció d'incendis	0	0	1	1	100,00%
37 Necessitats fisiològiques espai públic	0	0	1	1	100,00%
38 Venda ambulat	0	0	1	1	100,00%
39 Identificació formal	2	16	1	-15	-93,75%
40 Ordre europea de detenció i entrega	0	3	1	-2	-66,67%
41 Altres faltes administratives	9	2	1	-1	-50,00%
42 Recuperació d'objectes sense denúncia prèv. MMEE	4	2	1	-1	100,00%
43 Exhibició d'objectes perillosos finalitat intimidada	4	1	1	0	0,00%
44 Altres règim electoral general	28	0	0	0	0,00%
45 Tinença o utilització d'armes reglam. sense docum.	3	0	0	0	0,00%
46 Proposta de sanció de foc	2	0	0	0	0,00%
47 Venda de begudes alcohòliques	2	0	0	0	0,00%
48 (adv.) altres conductes alteren conv. ciutadana	1	0	0	0	0,00%
49 Acampada il·legal	1	0	0	0	0,00%
50 Comís temporal	1	0	0	0	0,00%

51 Fabricació, reparació, emmagatzament i comerç	1	0	0	0	0,00%
52 Incendis forestals fortuïts	1	0	0	0	0,00%
53 Incom PLiment norm. reg. fulls de reclamació	1	0	0	0	0,00%
54 Infraccions relatives distribuïdors comercials	1	0	0	0	0,00%
55 Llei 1/92 sobre protecció de seguretat ciutadana	1	0	0	0	0,00%
56 Ordre de crida i cerca	40	24	0	-24	-100,00%
57 Abocador de residus sòlids (altres)	0	3	0	-3	-100,00%
58 Altres infraccions contra la llei seg. ciutadana	15	3	0	-3	-100,00%
59 Infracció llei de caça	4	3	0	-3	-100,00%
60 Crema de residus	0	2	0	-2	-100,00%
61 Intervenció en resolució amistosa conflictes priv.	1	2	0	-2	-100,00%
62 Altres conductes alteren convivència ciutadana	0	1	0	-1	-100,00%
63 Incompliment mesures de control d'accesos	0	1	0	-1	-100,00%
64 Llei 1/92 sobre protecció de seguretat ciutadana g	0	1	0	-1	-100,00%
65 Llei 4/03 sobre establiments, espectacles públics	0	1	0	-1	-100,00%
66 Provocació reacc públic q alterin seg.ciutadana	0	1	0	-1	-100,00%
67 Aplicació llei estrangeria (estada il·legal)	1	1	0	-1	-100,00%
68 Investigació motiu de lesions req. judicial /admin	1	1	0	-1	-100,00%
TOTAL	1.504	1.422	1.435	13	0,91%

5.6.4.- Tipus d'infraccions i altres fets, per tipus i mes

Infraccions i altres fets per mesos i tipus. 2010

	Gen	Feb	Mar	Abr	Mai	Jun	Jul	Ago	Set	Oct	Nov	Des	Total
1 Consum o tinença drogues o abandonament estris	54	96	83	95	99	104	53	70	90	124	78	47	993
2 Desaparició de persones	4	3	8	5	5	8	5	3	6	2	8	2	59
3 Temptativa de suïcidi	1	2	1	4	3	3	5	5	9	4	1	9	47
4 Trobada de cadàver (mort natural/ biològica)	3	6	7	5		7	1	2		1	4	10	46
5 Tinença o utilització d'armes prohibides	3	3	2	1		3	1	9	6	7	3	2	40
6 Escapoliment de domicili (menors)	5	2	2	3	3	6	2		2	5	2	2	34
7 Desobediència als agents de l'autoritat	3		3	2	2	3	1	4	3	6	5	1	33
8 Intervenció temporal d'armes/ efectes	3	2	1	2	3	1	3	4	1	2	1		23
9 Recuperació vehicle sense denúncia prèv. MMEE	3	1	4	2	1	1	1	1	2		3	2	21
10 Suïcidi (amb resultat de mort)		1	3	1		2		1	2		6	2	18
11 No es detecta cap infracció		2			5	3	3			1		3	17
12 Danys per imprudència a vehicle	1		4	1	1	3	2		1		1		14
13 Altres faltes contra el medi ambient	1		3	1	3			1					9
14 Vehicle abandonat		1	2	2	3		1						9
15 Fugit de centre (menors)			2	1	2		1		1				7
16 Infracció llei 10/99 gossos perillosos		1		1	1	1			2				6
17 Protecció de menors en general			1	2		1		1	1				6
18 Trobada de cadàver (mort accidental)			1		1		1			1		1	5
19 Dleg 1/2009 text refós llei reguladora de residus								3			1		4
20 Llei 10/95 regulació accés motoritzat al medi nat					2						2		4
21 Incendis fortuïts	1	1		1									3
22 Infracció a la normativa de seguretat privada		1		1		1							3
23 Localització persones sense denúncia prèvia CME/PL	1							2					3
24 Regulació accés motoritzat al medi natural				3									3
25 Tinença/utilit. armes reg. excedint-se límits			1		1						1		3
26 Abocador de runes o residus urbans			1	1									2
27 Celebr. reunions/manifestacions infracció lo 9/1983	1					1							2
28 Incom PLiment norm. regl. fulls reclamació									1			1	2
29 Irregularitats complimentació registres obligatori					1		1						2
30 Manca de registres obligatoris						1	1						2
31 Mort per sobredosi								1				1	2
32 Recuperació de documentació sense denúncia CME/PL							1			1			2
33 (adv.) venda ambulat						1							1
34 Alterar seguretat col.lectiva o aldarulls lleus									1				1
35 Altres faltes administratives							1						1
36 Altres infraccions relacionades amb medi ambient						1							1
37 Altres relacionades amb la prevenció d'incendis							1						1
38 Exhibició d'objectes perillosos finalitat intimidada								1					1
39 Identificació formal										1			1
40 Necessitats fisiològiques espai públic		1											1
41 Ordre europea de detenció i entrega	1												1
42 Recuperació d'objectes sense denúncia prèv. MMEE	1												1
43 Venda ambulat												1	1
	86	123	129	134	136	151	85	108	128	155	116	84	1.435

5.7.- INFRACCIONS I ALTRES FETS PER FRANJA HORÀRIA

5.7.1.- Infraccions i altres fets, per franja horària

Infraccions i altres fets

franja horària 2008-2009-2010

Hora	2008	2009	2010	2009-2010
00:00 a 00:59	100	101	89	-11,88%
01:00 a 01:59	135	179	100	-44,13%
02:00 a 02:59	125	118	66	-44,07%
03:00 a 03:59	78	71	30	-57,75%
04:00 a 04:59	50	44	28	-36,36%
05:00 a 05:59	31	33	21	-36,36%
06:00 a 06:59	9	7	7	0,00%
07:00 a 07:59	14	27	13	-51,85%
08:00 a 08:59	33	23	18	-21,74%
09:00 a 09:55	47	18	25	38,89%
10:00 a 10:59	35	50	31	-38,00%
11:00 a 11:59	45	76	58	-23,68%
12:00 a 12:59	47	67	84	25,37%
13:00 a 13:59	38	40	68	70,00%
14:00 a 14:59	29	18	49	172,22%
15:00 a 15:59	33	24	35	45,83%
16:00 a 16:59	51	65	114	75,38%
17:00 a 17:59	49	57	128	124,56%
18:00 a 18:59	75	63	86	36,51%
19:00 a 19:59	122	57	109	91,23%
20:00 a 20:59	143	127	131	3,15%
21:00 a 21:59	109	76	63	-17,11%
22:00 a 22:59	56	33	32	-3,03%
23:00 a 23:59	50	48	50	4,17%
TOTAL	1.504	1.422	1.435	0,91%

**Infraccions i altres fets per horari
comparativa 2008-2009-2010**

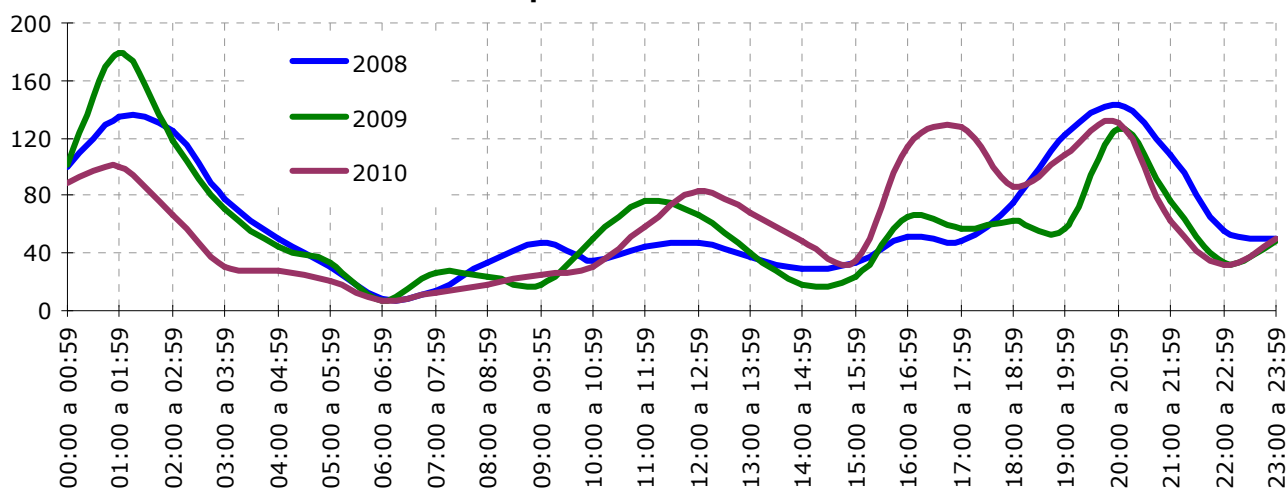

5.8.- DETENCIONS

5.8.1.- Detencions per cos policial 2008-2009-2010

Detencions per cos policial

2008-2009-2010

	2008	2009	2010	2009-2010	
Mossos d'Esquadra	948	794	822	28	3,53%
Polícia Municipal	555	505	423	-82	-16,24%
TOTAL	1.503	1.299	1.245	-54	-4,16%
<hr/>					
Detinguts ordre de circa i recerca	153	187	166	-21	-11,23%
<hr/>					
Imputats Policia Municipal *	698	750	584	-166	-22,13%

* Imputats per delictes relatius al trànsit, en els que hi ha imputació sense detenció

Detencions per cos policial

percentatge 2008-2009-2010

	2008	2009	2010	2009-2010
Mossos d'Esquadra	63,07%	61,12%	66,02%	8,02%
Polícia Municipal	36,93%	38,88%	33,98%	-12,60%

Detencions per cos policial 2008-2009-2010

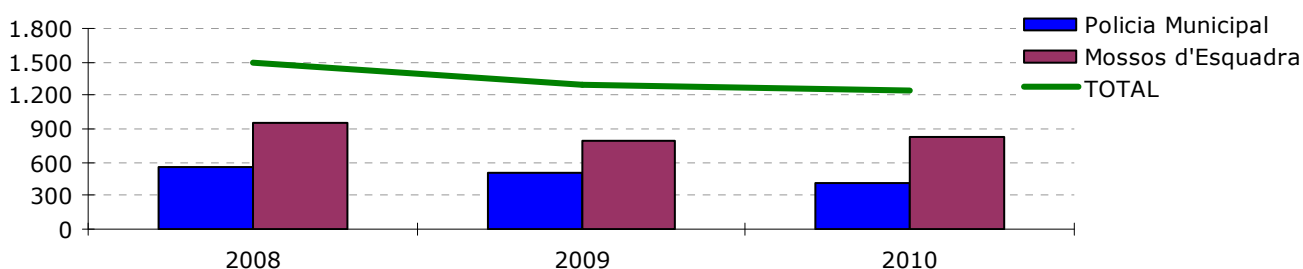

Detencions per cos policial percentatge del total 2008-2009-2010

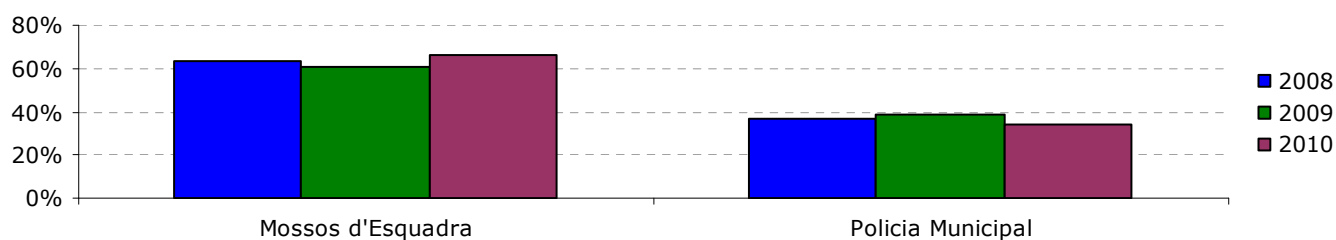

5.8.2.- Detencions per cos policial i mesos 2008-2009-2010

Detencions per cos policial i mesos anys 2008-2009-2010

	2008				2009				2010			
	PM	MEE	Total	% del total	PM	MEE	Total	% del total	PM	MEE	Total	% del total
gener	28	86	114	7,58%	39	78	117	9,01%	30	58	88	7,07%
febrer	47	73	120	7,98%	30	70	100	7,70%	29	62	91	7,31%
març	39	94	133	8,85%	41	91	132	10,16%	42	64	106	8,51%
abril	52	73	125	8,32%	39	75	114	8,78%	29	73	102	8,19%
maig	59	69	128	8,52%	32	66	98	7,54%	42	82	124	9,96%
juny	63	85	148	9,85%	53	72	125	9,62%	40	59	99	7,95%
juliol	35	93	128	8,52%	55	47	102	7,85%	33	64	97	7,79%
agost	24	76	100	6,65%	44	48	92	7,08%	46	72	118	9,48%
setembre	59	74	133	8,85%	45	60	105	8,08%	29	68	97	7,79%
octubre	60	69	129	8,58%	43	53	96	7,39%	32	87	119	9,56%
novembre	48	76	124	8,25%	41	65	106	8,16%	30	66	96	7,71%
desembre	41	80	121	8,05%	43	69	112	8,62%	41	67	108	8,67%
TOTAL	555	948	1.503		505	794	1.299		423	822	1.245	

Detencions MEE - PM per mesos 2008-2009-2010

	2008	2009	2010	09-10
gener	114	117	88	-24,79%
febrer	120	100	91	-9,00%
març	133	132	106	-19,70%
abril	125	114	102	-10,53%
maig	128	98	124	26,53%
juny	148	125	99	-20,80%
juliol	128	102	97	-4,90%
agost	100	92	118	28,26%
setembre	133	105	97	-7,62%
octubre	129	96	119	23,96%
novembre	124	106	96	-9,43%
desembre	121	112	108	-3,57%
TOTAL	1.503	1.299	1.245	-4,16%

Detinguts per mesos **2008-2009-2010**

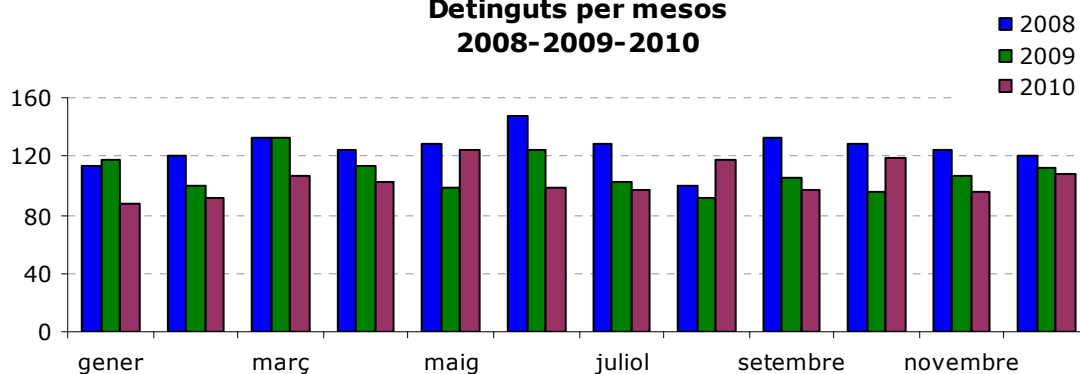

5.8.3.- Detencions Policia Municipal per mesos 2008-2009-2010

Detencions Policia Municipal de Terrassa per mesos 2008-2009-2010

	2008	2009	2010	2009-2010	
gener	28	39	30	-9	-23,08%
febrer	47	30	29	-1	-3,33%
març	39	41	42	1	2,44%
abril	52	39	29	-10	-25,64%
maig	59	32	42	10	31,25%
juny	63	53	40	-13	-24,53%
juliol	35	55	33	-22	-40,00%
agost	24	44	46	2	4,55%
setembre	59	45	29	-16	-35,56%
octubre	60	43	32	-11	-25,58%
novembre	48	41	30	-11	-26,83%
desembre	41	43	41	-2	-4,65%
TOTAL	555	505	423	-82	-16,24%

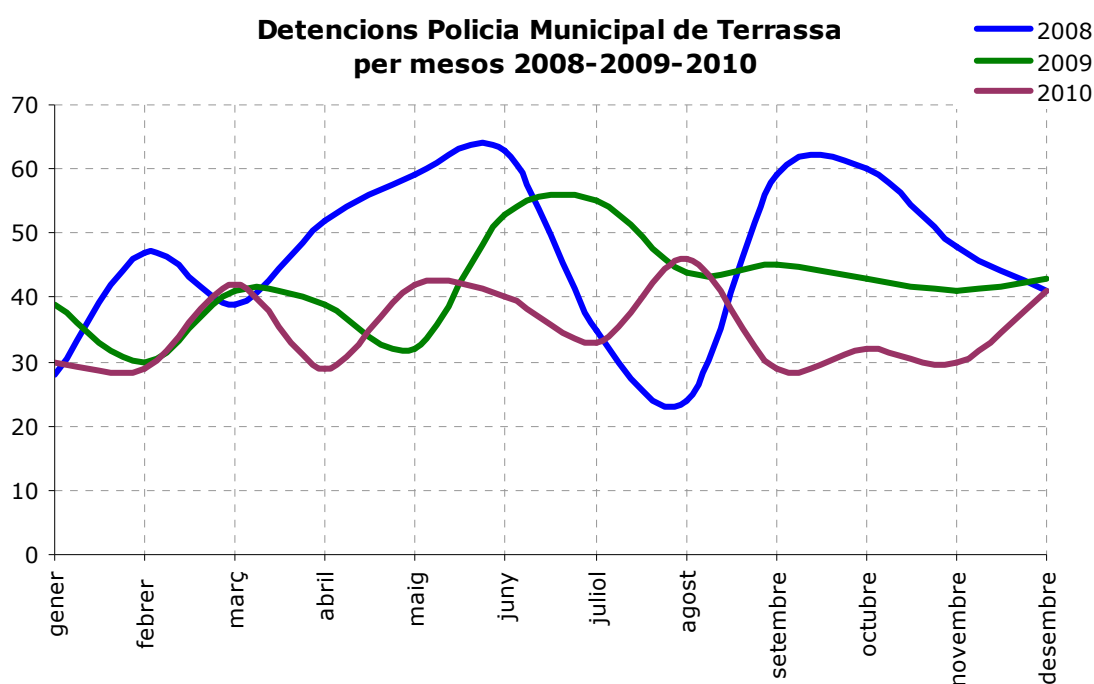

5.8.4.- Detencions MME per mesos 2008-2009-2010

Detencions Mossos d'Esquadra per mesos 2008-2009-2010

	2008	2009	2010	2008-2009
gener	86	78	58	-25,64%
febrer	73	70	62	-11,43%
març	94	91	64	-29,67%
abril	73	75	73	-2,67%
maig	69	66	82	24,24%
juny	85	72	59	-18,06%
juliol	93	47	64	36,17%
agost	76	48	72	50,00%
setembre	74	60	68	13,33%
octubre	69	53	87	64,15%
novembre	76	65	66	1,54%
desembre	80	69	67	-2,90%
TOTAL	948	794	822	3,53%

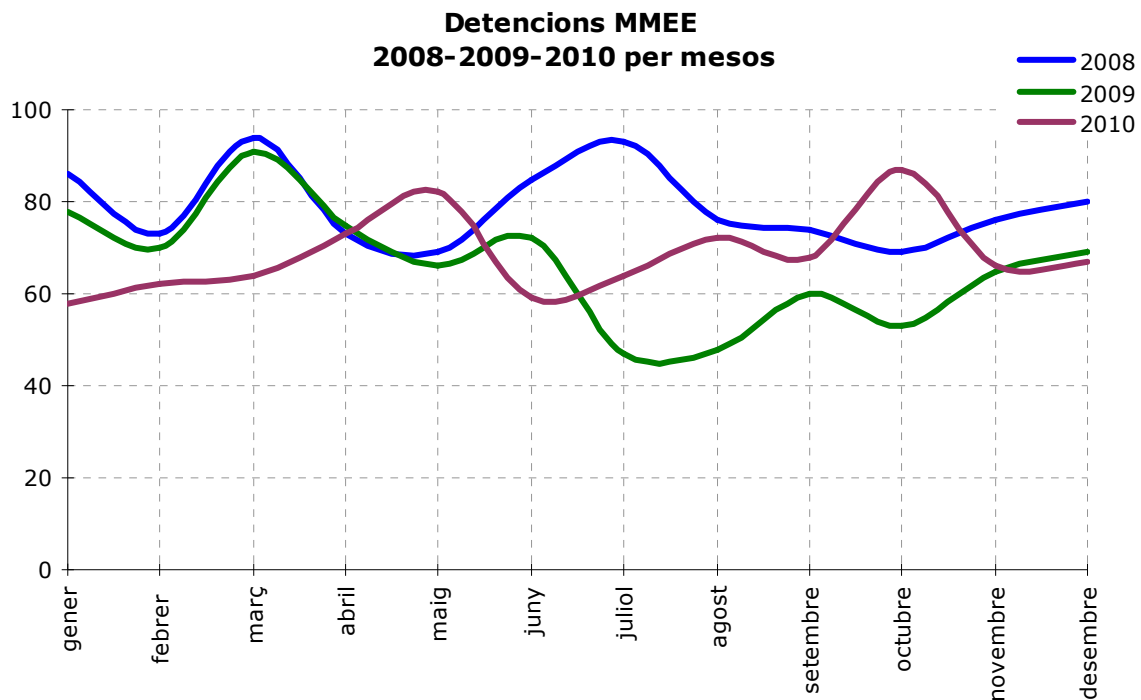

5.8.5.- Imputacions Policia Municipal per mesos 2008-2009-2010

Imputacions Policia Municipal de Terrassa per mesos 2008-2009-2010

	2008	2009	2010	2009-2010	
gener	71	46	48	2	4,35%
febrer	51	69	46	-23	-33,33%
març	46	77	62	-15	-19,48%
abril	40	68	55	-13	-19,12%
maig	63	68	56	-12	-17,65%
juny	50	66	39	-27	-40,91%
juliol	38	49	33	-16	-32,65%
agost	68	44	42	-2	-4,55%
setembre	78	59	55	-4	-6,78%
octubre	55	84	42	-42	-50,00%
novembre	79	60	45	-15	-25,00%
desembre	59	60	61	1	1,67%
TOTAL	698	750	584	-166	-22,13%

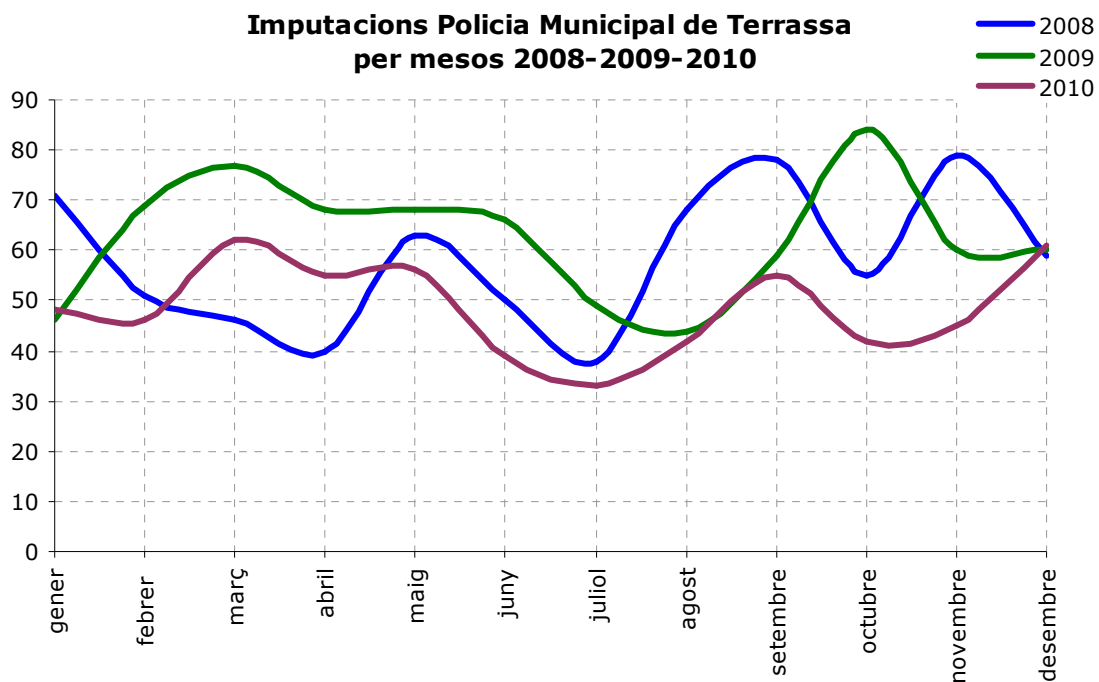

5.8.6.- Detenció i Imputacions Policia Municipal per mesos 2008-2009-2010

Detencions i Imputacions P.M.

per mesos 2008-2009-2010

	2008				2009				2010			
	Det	Imp	Total	% del total	Det	Imp	Total	% del total	Det	Imp	Total	% del total
gener	28	71	99	7,90%	39	46	85	6,77%	30	48	78	7,75%
febrer	47	51	98	7,82%	30	69	99	7,89%	29	46	75	7,45%
març	39	46	85	6,78%	41	77	118	9,40%	42	62	104	10,33%
abril	52	40	92	7,34%	39	68	107	8,53%	29	55	84	8,34%
maig	59	63	122	9,74%	32	68	100	7,97%	42	56	98	9,73%
juny	63	50	113	9,02%	53	66	119	9,48%	40	39	79	7,85%
juliol	35	38	73	5,83%	55	49	104	8,29%	33	33	66	6,55%
agost	24	68	92	7,34%	44	44	88	7,01%	46	42	88	8,74%
setembre	59	78	137	10,93%	45	59	104	8,29%	29	55	84	8,34%
octubre	60	55	115	9,18%	43	84	127	10,12%	32	42	74	7,35%
novembre	48	79	127	10,14%	41	60	101	8,05%	30	45	75	7,45%
desembre	41	59	100	7,98%	43	60	103	8,21%	41	61	102	10,13%
TOTAL	555	698	1.253		505	750	1.255		423	584	1.007	

Detencions i Imputacions P.M.

per mesos 2008-2009-2010

	2008	2009	2010	2009-2010	
gener	99	85	78	-7	-8,24%
febrer	98	99	75	-24	-24,24%
març	85	118	104	-14	-11,86%
abril	92	107	84	-23	-21,50%
maig	122	100	98	-2	-2,00%
juny	113	119	79	-40	-33,61%
juliol	73	104	66	-38	-36,54%
agost	92	88	88	0	0,00%
setembre	137	104	84	-20	-19,23%
octubre	115	127	74	-53	-41,73%
novembre	127	101	75	-26	-25,74%
desembre	100	103	102	-1	-0,97%
TOTAL	1.253	1.255	1.007	-248	-19,76%

Detencions i Imputacions per mesos 2008-2009-2010

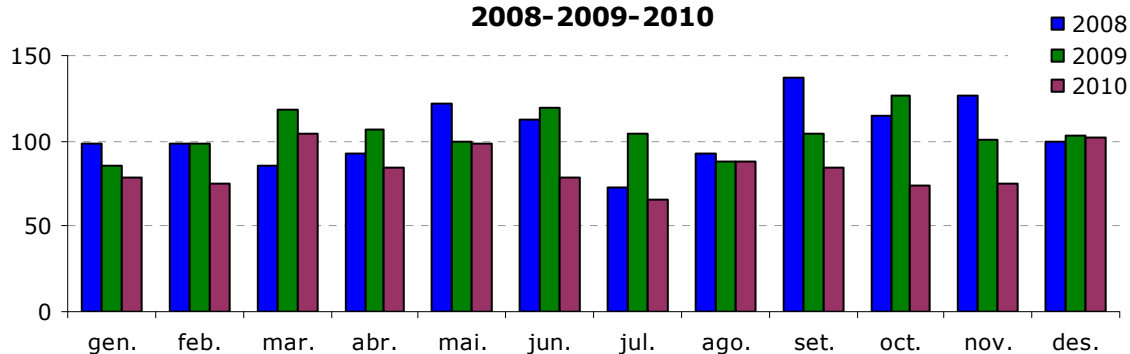

5.8.7.- Detencions i imputacions PM 2010, per fet delictiu principal

Persones detingudes i/o imputades Policia Municipal

per fet principal 2010

Fet delictiu	Detencions	Imputacions
DELICTES	422	
00.-RELATIUS AL TRÀNSIT	17	584
Conduir sota els efectes d'alcohol	4	302
Conduir sense haver obtingut mai permís o llicèn.	3	137
Delictes inclosos en el Títol 17 del Codi Penal "Delictes contra la seguretat col·lectiva"	7	45
Negativa a sotmetre's a les proves	0	33
Conduir sense permís per pèrdua de vig. per punts	0	29
Velocitat penalment punible	0	15
Cond. amb priv. judicial caut. o def. permís/llicè	1	11
Conducció temerària	0	7
Conduir sota els efectes d'alcohol i drogues	0	3
Conduir sota els efectes de drogues	2	2
Originar un greu risc per la circulació		
01.-DE L'HOMICIDI I LES SEVES FORMES	1	
Homicidi dolós	1	
03.-DE LES LESIONS	103	
Lesions (baralla tumultuària)	2	
Lesions	26	
Maltractaments en l'àmbit de la llar	75	
06.- CONTRA LA LLIBERTAT	11	
Detenció il·legal	1	
Amenaces	10	
07.-DE LES TORTURES I DELICTES CONTRA L'INTE.MORAL	12	
Violència fís/psíqu habitual a l'àmbit familiar	12	
08.-DEL. CONTRA LA LLIBERTAT SEXUAL	3	
Agressions sexuals	1	
Abusos sexuals	1	
Exhibicionisme	1	
13.-DEL. CON. EL PATRIMONI	170	
Furts	19	
Robatori amb violència i/o intimidació	44	
Robatori amb força	41	
Robatori amb força interior vehicle	36	
Robatori i furt d'ús de vehicle amb intimidació	1	
Robatori i furt d'ús de vehicle sense intimidació	7	
Ocupació immobles	4	
Altres estafes	2	
Apropiació indeguda de vehicle	2	
Danys	11	
Delictes contra la propietat intel·lectual	2	
Delictes contra la propietat industrial	1	
17.-DEL.CONTRA LA SEGURETAT COLECTIVA	11	
Delictes contra la salut pública (tràfic drogues)	11	

18.-DE LES FALSEDATS	1
Altres falsificacions documentals	1
20.-DELICTES CONTRA L'ADMINISTRACIÓ DE JUSTÍCIA	48
Realització arbitrària del propi dret	1
Obstrucció a la justícia i deslleialtat prof.	1
Trencament de condemna (resolució judicial)	45
Trencament de condemna (fugida lloc de reclusió)	1
22.-DELICTES CONTRA L'ORDRE PÚBLIC	45
Atemptat a agents de l' autoritat	32
Resistència, desobediència a agents de l'autoritat	13
FALTES PENALS	1
FALTES CONTRA LES PERSONES	1
Falta d'amenaçes	1
TOTAL DETENCIONS	423
TOTAL IMPUTACIONS	584
TOTAL DETENCIONS+IMPUTACIONS	1.007

Es considera com a fet delictiu el que s'indica com a principal en les diligències

Poden existir diligències instruïdes, en les que a banda del fet principal s'imputin altres al detingut

**6.- MALTRACTAMENTS A L'ÀMBIT
FAMILIAR / DE LA LLAR
VIOLÈNCIA DE GÈNERE
VIOLÈNCIA DOMÈSTICA**

6.1.- DADES GENERALS

6.1.1.- Denúncies 2008-2009-2010

Maltractaments en l'àmbit familiar / de la llar

Violència de gènere

Violència domèstica

per fet denunciat 2008-2009-2010

Fet denunciat	2008	2009	2010	2009-2010
Violència física/psíquica habitual a l'àmbit fa	215	130	80	-38,46%
Maltractaments en l'àmbit de la llar / familia	278	332	325	-2,11%
TOTAL	493	462	405	-12,34%

Denúncies

diligències per unitat de procediment 2008-2009-2010

Unitat procediment (ui)	2008	2009	2010	2009-2010
Usc Terrassa	301	274	250	-24
Polícia municipal de Terrassa	119	119	99	-20
Oav Terrassa	66	60	44	-16
Usc Sabadell	0	1	2	1
Oav sant feliu de Llobregat	0	0	1	1
Oav rubí	0	0	1	1
Polícia local de cubelles	0	0	1	1
Usc ciutat vella	0	0	2	2
Usc cornellà	0	0	1	1
Usc granollers	0	0	1	1
Usc l'Hospitalet de Llobregat	0	1	1	0
Usc les corts	0	0	1	1
Usc Rubí	0	2	1	-1
Oav Ciutat Vella	0	1	0	-1
Oav Gràcia	1	0	0	0
Oav Manresa	1	0	0	0
Polícia Local de Rubí	0	0	0	0
Ui Terrassa	1	1	0	-1
Unitat Central de Menors	1	0	0	0
Usc Blanes	0	1	0	-1
Usc Igualada	1	0	0	0
Usc Mollet del Vallès	1	0	0	0
Usc Montcada i Reixac	0	1	0	-1
Usc Sant Cugat	0	1	0	-1
Usc Santa Coloma de Gramenet	1	0	0	0
TOTAL	493	462	405	-57

Fets denunciats
2010

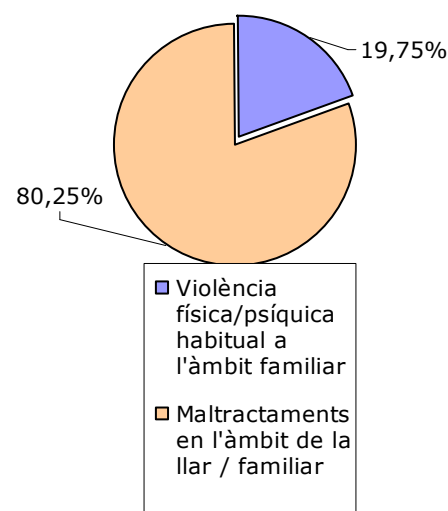

Unitats de procediment
denúncies
2010

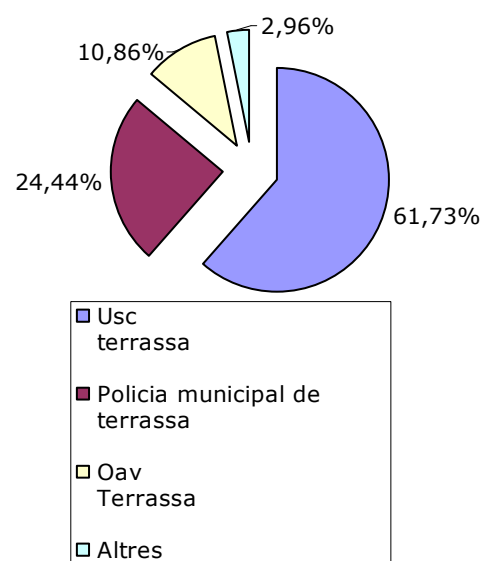

6.1.2.- Denúncies per mesos

Denúncies * per mesos 2010

	PM	% del total mes	MMEE	% del total mes	ALTRES**	% del total mes	TOTAL	% del total any
Gener	14	33,33%	26	61,90%	2	4,76%	42	10,37%
Febrer	4	15,38%	22	84,62%	0	0,00%	26	6,42%
Març	7	21,88%	25	78,13%	0	0,00%	32	7,90%
Abril	5	16,13%	25	80,65%	1	3,23%	31	7,65%
Maig	13	30,95%	29	69,05%	0	0,00%	42	10,37%
Juny	10	25,64%	29	74,36%	0	0,00%	39	9,63%
Juliol	11	26,83%	29	70,73%	1	2,44%	41	10,12%
Agost	9	24,32%	23	62,16%	5	13,51%	37	9,14%
Setembre	6	25,00%	17	70,83%	1	4,17%	24	5,93%
Octubre	6	22,22%	21	77,78%	0	0,00%	27	6,67%
Novembre	8	25,81%	23	74,19%	0	0,00%	31	7,65%
Desembre	6	18,18%	25	75,76%	2	6,06%	33	8,15%
TOTAL	99	24,44%	294	72,59%	12	2,96%	405	

* Segons dades de la Data Web, fets localitzats a Terrassa
diligències per: Violència física/psíquica a l'àmbit de la llar / familiar i Maltractaments en l'àmbit familiar

Denúncies per mesos 2010

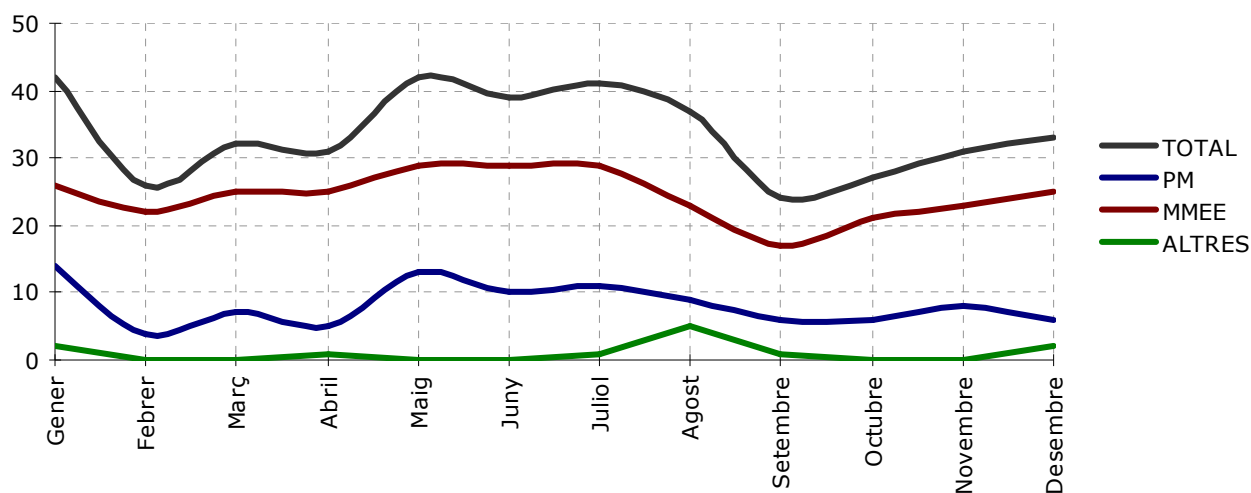

Denúncies

per mesos 2008-2009-2010

	2008			2009			2010			2009-2010		
	PM	MMEE/ ALTRES	TOTAL	PM	MMEE/ ALTRES	TOTAL	PM	MMEE/ ALTRES	TOTAL	PM	MMEE/ ALTRES	TOTAL
Gener	7	38	45	12	34	46	14	28	42	2	-6	-4
Febrer	12	25	37	7	21	28	4	22	26	-3	1	-2
Març	9	30	39	7	29	36	7	25	32	0	-4	-4
Abril	12	25	37	8	30	38	5	26	31	-3	-4	-7
Maig	11	34	45	9	37	46	13	29	42	4	-8	-4
Juny	10	29	39	13	28	41	10	29	39	-3	1	-2
Juliol	9	44	53	11	30	41	11	30	41	0	0	0
Agost	7	31	38	11	36	47	9	28	37	-2	-8	-10
Setembre	6	26	32	9	22	31	6	18	24	-3	-4	-7
Octubre	18	25	43	14	26	40	6	21	27	-8	-5	-13
Novembre	10	33	43	8	29	37	8	23	31	0	-6	-6
Desembre	8	34	42	10	21	31	6	27	33	-4	6	2
TOTAL	119	374	493	119	343	462	99	306	405	-20	-37	-57

Denúncies per mesos
2008-2009-2010

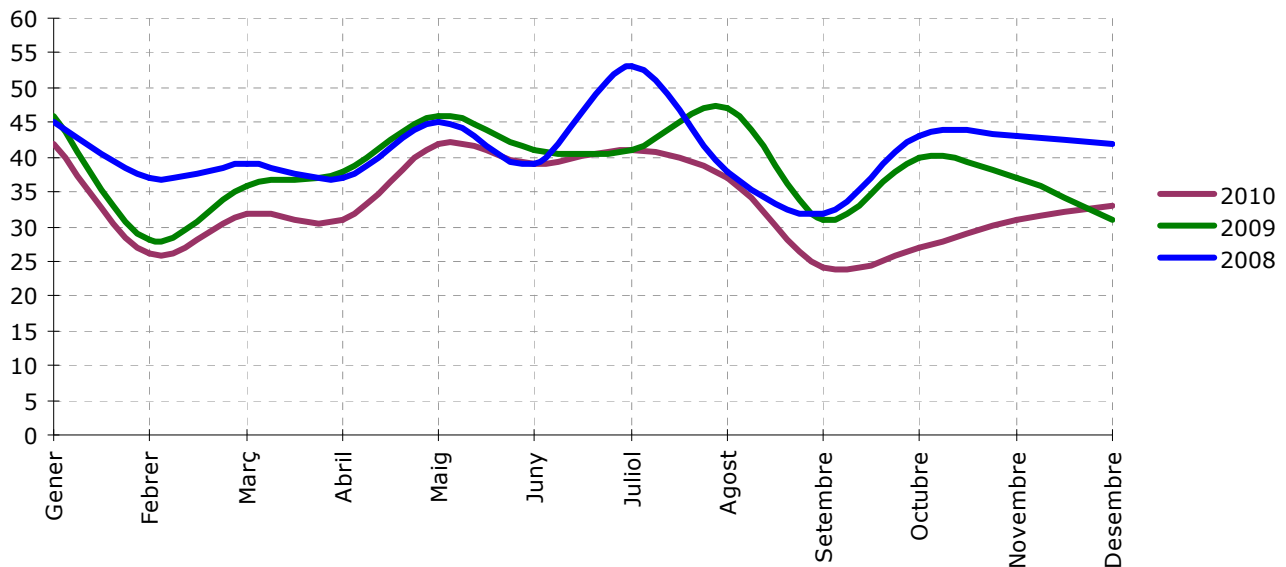

6.1.3.- Denúncies per dia de la setmana

Denúncies

per dia de la setmana 2010

	PM	% del total dia	MEE	% del total dia	ALTRES**	% del total dia	TOTAL	% del total any
Dilluns	17	26,56%	44	68,75%	3	4,69%	64	15,80%
Dimarts	15	28,30%	36	67,92%	2	3,77%	53	13,09%
Dimecres	11	20,00%	43	78,18%	1	1,82%	55	13,58%
Dijous	9	19,57%	36	78,26%	1	2,17%	46	11,36%
Divendres	18	32,14%	35	62,50%	3	5,36%	56	13,83%
Dissabte	12	19,05%	51	80,95%	0	0,00%	63	15,56%
Diumenge	17	25,00%	49	72,06%	2	2,94%	68	16,79%
TOTAL	99		294		12		405	

* Segons dades de la Data Web, fets localitzats a Terrassa
diligències per: Violència física/psíquica a l'àmbit familiar i Maltractaments en l'àmbit familiar
**Altres policies Locals i comissaries de MM.EE.

Denúncies per dia de la setmana 2010

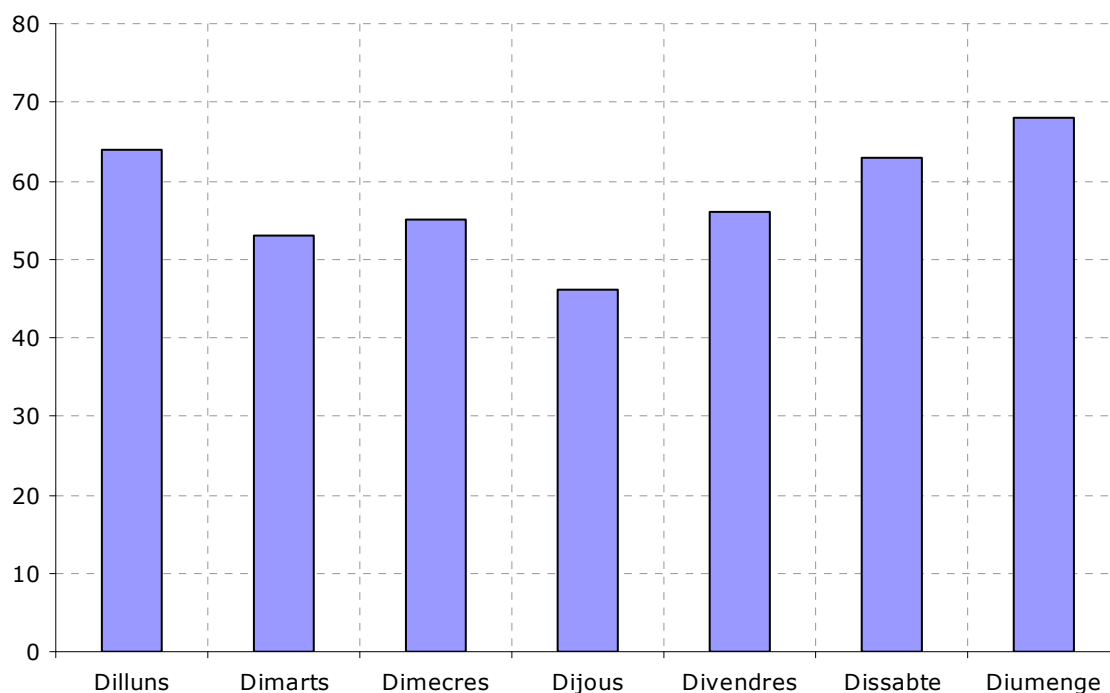

6.1.4.- Denúncies per barris

Denúncies per barris 2010

BARRI	PM	MMEE	ALTRES	TOTAL	%
1 CA N-ANGLADA	18	23	1	42	10,37%
2 SANT PERE NORD	6	27	2	35	8,64%
3 CA N-AURELL	7	24	0	31	7,65%
4 CAN PALET	10	19	1	30	7,41%
5 CENTRE	7	21	0	28	6,91%
6 LES ARENES - LA GRÍPIA - CAN MONTLLOR	3	20	1	24	5,93%
7 CAN BOADA CASC ANTIC	1	15	1	17	4,20%
8 ÈGARA	5	12	0	17	4,20%
9 LA MAURINA	0	16	0	16	3,95%
10 POBLE NOU - ZONA ESPORTIVA	6	9	1	16	3,95%
11 CAN PARELLADA	5	10	0	15	3,70%
12 PL. CATALUNYA - ESC. INDUSTRIAL	4	8	2	14	3,46%
13 SANT PERE	3	11	0	14	3,46%
14 CAN TUSELL	3	8	0	11	2,72%
15 ROC BLANC	1	9	0	10	2,47%
16 TORRE-SANA	0	9	0	9	2,22%
17 SANT LLORENÇ	1	6	0	7	1,73%
18 CAN ROCA	0	6	0	6	1,48%
19 CEMENTIRI VELL	3	3	0	6	1,48%
20 TORRENT D-EN PERE PARRES	1	5	0	6	1,48%
21 CAN PALET II	2	3	0	5	1,23%
22 INDETERMINATS	0	3	2	5	1,23%
23 LA COGULLADA	1	4	0	5	1,23%
24 MONTSERRAT	1	4	0	5	1,23%
25 SEGLE XX	3	2	0	5	1,23%
26 VALLPARADÍS	0	5	0	5	1,23%
27 XÚQUER	1	4	0	5	1,23%
28 PLA DEL BON AIRE	2	2	0	4	0,99%
29 SECTOR MONTSERRAT	0	2	0	2	0,49%
30 VILARDELL	1	1	0	2	0,49%
31 ANTIC POBLE DE SANT PERE	0	0	1	1	0,25%
32 CAN GONTERES	0	1	0	1	0,25%
33 CAN JOFRESA	1	0	0	1	0,25%
34 CAN PALET DE VISTA ALEGRE	0	1	0	1	0,25%
35 ELS CAUS - ELS PINETONS	0	1	0	1	0,25%
36 GUADALHORCE	1	0	0	1	0,25%
37 LES FONTS	1	0	0	1	0,25%
38 P.I. NORD	1	0	0	1	0,25%
39 CAN BOADA DEL PI	0	0	0	0	0,00%
40 FONT DE L-ESPARDENYERA	0	0	0	0	0,00%
41 LES MARTINES	0	0	0	0	0,00%
42 P.I. CAN GUITARD	0	0	0	0	0,00%
43 P.I. CAN PARELLADA	0	0	0	0	0,00%
44 P.I. CAN PETIT	0	0	0	0	0,00%
45 P.I. ELS BELLOTS	0	0	0	0	0,00%
46 P.I. SANTA EULÀLIA	0	0	0	0	0,00%
47 P.I. SANTA MARGARIDA	0	0	0	0	0,00%
48 PLA DEL BON AIRE - EL GARROT	0	0	0	0	0,00%
49 TORREBONICA	0	0	0	0	0,00%
50 VISTA ALEGRE	0	0	0	0	0,00%
TOTAL	99	294	12	405	

6.1.5.- Denúncies per barris i districtes

Denúncies

per districte i barris 2010

DISTRICTE I

CENTRE	28	52%
PL. CATALUNYA - ESC. INDUST.	14	26%
CEMENTIRI VELL	6	11%
VALLPARADÍS	5	9%
ANTIC POBLE DE SANT PERE	1	2%
TOTAL	54	

DISTRICTE II

CA N'ANGLADA	42	70%
TORRE-SANA	9	15%
MONTSERRAT	5	8%
VILARDELL	2	3%
SECTOR MONTSERRAT	2	3%
TORREBONICA	0	0%
TOTAL	60	

DISTRICTE III

CAN PALET	30	48%
CAN PARELLADA	15	24%
SEGLE XX	5	8%
CAN PALET II	5	8%
XÚQUER	5	8%
CAN JOFRESA	1	2%
GUADALHORCE	1	2%
LES FONTS	1	2%
P.I. SANTA EULÀLIA	0	0%
P.I. SANTA MARGARIDA	0	0%
P.I. CAN GUITARD	0	0%
P.I. CAN PARELLADA	0	0%
P.I. ELS BELLOTS	0	0%
TOTAL	63	

DISTRICTE IV

CA N'AURELL	31	49%
LA MAURINA	16	25%
ROC BLANC	10	16%
LA COGULLADA	5	8%
CAN PALET DE VISTA ALEGRE	1	2%
LES MARTINES	0	0%
VISTA ALEGRE	0	0%
TOTAL	63	

DISTRICTE V

CAN BOADA CASC ANTIC	17	26%
POBLE NOU - ZONA ESPORTIVA	16	25%
SANT PERE	14	22%
TORRENT DE'N PERE PARRES	6	9%
CAN ROCA	6	9%
PLA DEL BON AIRE	4	6%
ELS CAUS - ELS PINETONS	1	2%
CAN GONTERES	1	2%
PLA DEL BON AIRE - EL GARROT	0	0%
FONT DE L'ESPARDENYERA	0	0%
CAN BOADA DEL PI	0	0%
TOTAL	65	

DISTRICTE VI

SANT PERE NORD	35	37%
LES ARENES - LA GRÍPIA - CAN MONTLLOR	24	25%
EGARA	17	18%
CAN TUSELL	11	12%
SANT LLORENÇ	7	7%
P-I- NORD	1	1%
P.I. CAN PETIT	0	0%
TOTAL	95	

TOTAL DISTRICTES 400 99%

INDETERMINATS 5 1%

TOTAL +INDETERMINATS 405

6.2.- CASOS ATESOS PER PM (DADES UAV)

6.2.1.- Casos atesos UAV

Maltractaments a l'ambient familiar

dades UAV* 2008-2009-2010

	2008	2009	2010	2009-2010
Delictes	180	151	147	-2,65%
Faltes	2	0	11	
TOTAL	182	151	158	4,64%

* Dades de la UAV (Unitat d'atenció a la Víctima), amb denúncies relacionades violència domèstica, ocorregudes a Terrassa i fora d'aquesta localitat.

Casos atesos a la UAV

2010 detall de les denúncies

tipus	total	amb trencament	%
Violència de gènere			
Delictes	128	46	35,94%
Faltes	6	0	0,00%
Violència domèstica			
Delictes	19	1	5,26%
Faltes	5	0	0,00%
TOTAL	158	47	29,75%

Nota aclaratoria

Dins del casos atesos per l' Unitat d'Atenció a la Víctima (UAV) hi ha víctimes de Violència domèstica que a les diligències són tipificades amb altre tipus de delictes o falta, per exemple Lesions, Coaccions, trencaments de condemna, Faltes de vexacions i injúries lleus,....., i també pot haver víctimes que són de fora de Terrassa. Per aquest motiu a les dades donades a la Data Web, surten menys diligències que casos atesos per l'UAV.

**Casos atesos en la UAV
2008-2009-2010
Delictes**

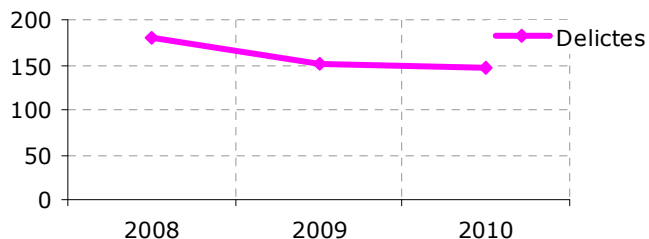

**Casos atesos en la UAV
2008-2009-2010
Faltes**

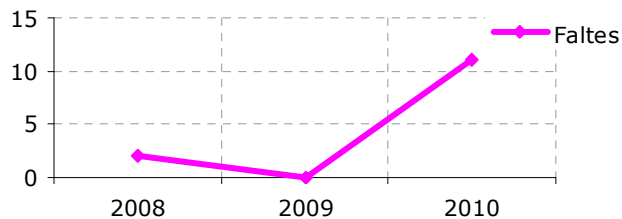

**Casos atesos
UAV 2010**

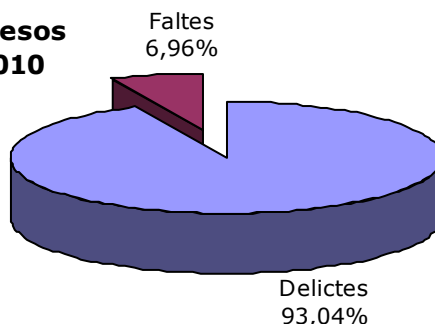

6.2.2.- Casos atesos UAV per mesos

Casos atesos UAV

per mesos 2008-2009-2010

	2008	2009	2010	amb trencaments	2009-2010
Gener	11	15	19	3	26,67%
Febrer	16	10	8	3	-20,00%
Març	13	10	11	3	10,00%
Abril	24	11	9	3	-18,18%
Maig	18	10	17	4	70,00%
Juny	12	16	15	1	-6,25%
Juliol	11	13	18	8	38,46%
Agost	10	13	14	5	7,69%
Setembre	14	11	11	5	0,00%
Octubre	28	17	12	3	-29,41%
Novembre	17	9	12	4	33,33%
Desembre	8	16	12	5	-25,00%
TOTAL	182	151	158	47	4,64%

**Casos atesos UAV
per mesos 2008-2009-2010**

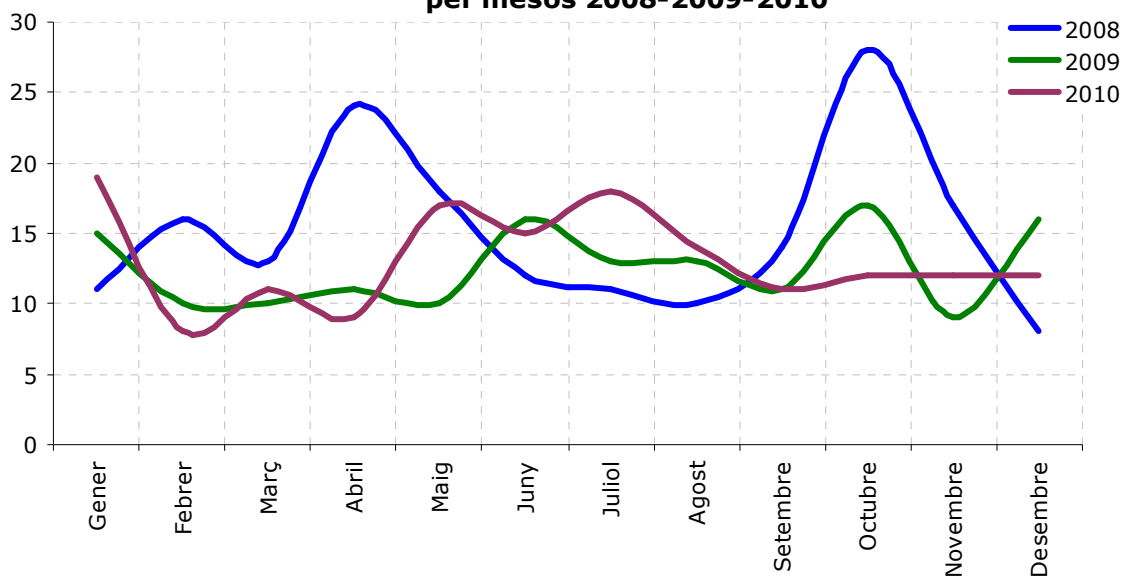

**Casos atesos UAV
per mesos 2010**

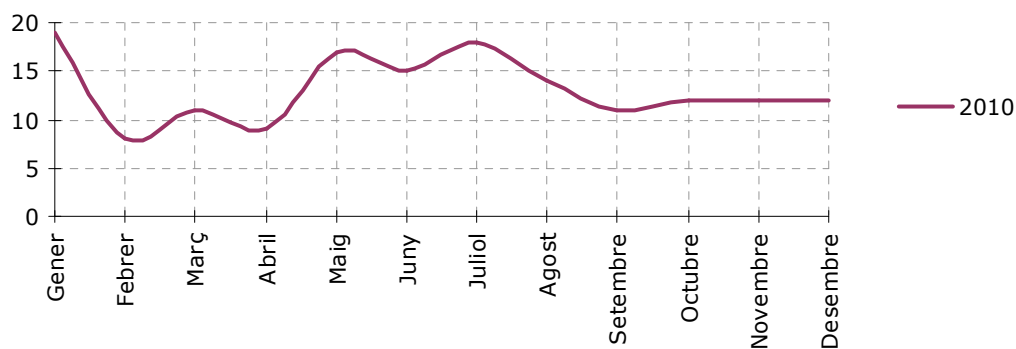

6.2.3.- Casos atesos UAV per dia de la setmana

Casos atesos UAV

per dies de la setmana 2008-2009-2010

	2008	2009	2010	amb trencaments	2009-2010
Dilluns	22	20	25	3	25,00%
Dimarts	40	19	21	6	10,53%
Dimecres	17	16	26	7	62,50%
Dijous	26	26	15	4	-42,31%
Divendres	29	17	30	11	76,47%
Dissabte	23	27	19	6	-29,63%
Diumenge	25	26	22	10	-15,38%
TOTAL	182	151	158	47	4,64%

**Casos atesos UAV per dia de la setmana
2008-2009-2010**

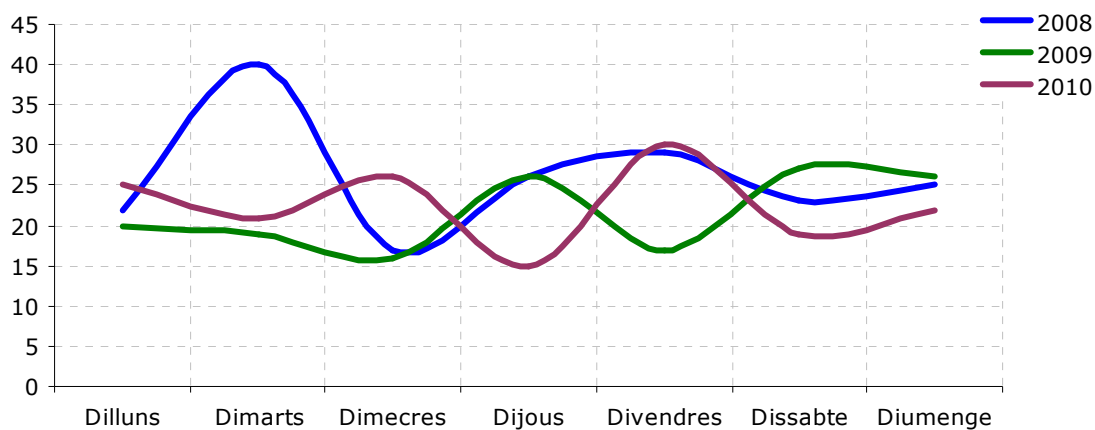

**Casos atesos UAV
per dia de la setmana 2010**

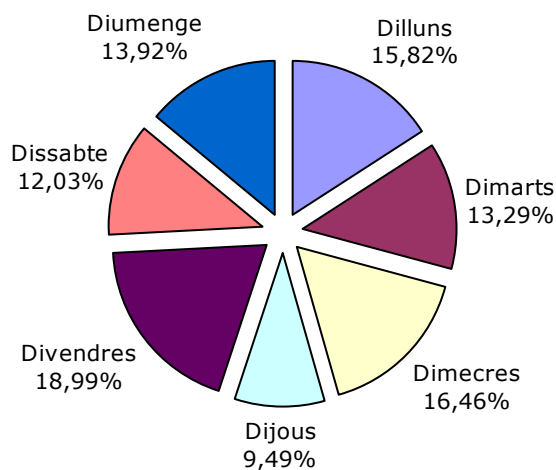

6.3.- IMPLICATS

6.3.1.- Denunciants

Sexe denunciants 2008-2009-2010

	2008	2009	2010	2009-2010
Home	13	9	17	8
Dona	169	142	141	-1
TOTAL	182	151	158	7

Sexe denunciants **2008-2009-2010**

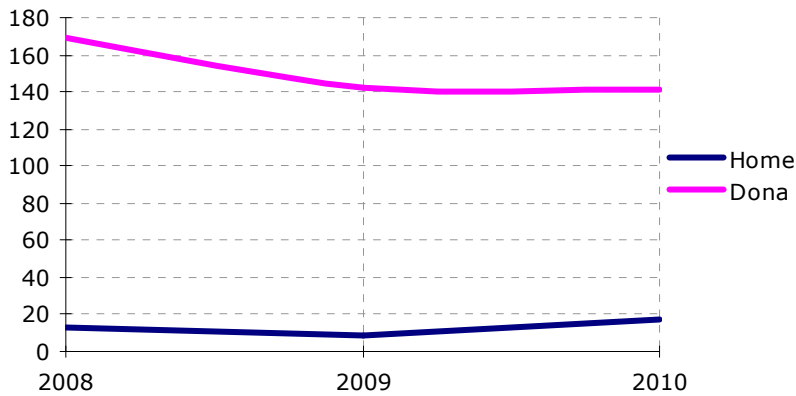

Sexe denunciants **2010**

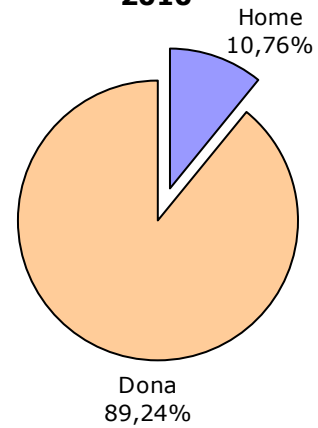

Tipus agressió 2010

	2010	% total
Física	99	60,37%
Físic - Psíquic	39	23,78%
Psíquic	26	15,85%
Sexual	0	0,00%
Físic - Psíquic - Sexual	0	0,00%
TOTAL	164	

Tipus d'agressió **2010**

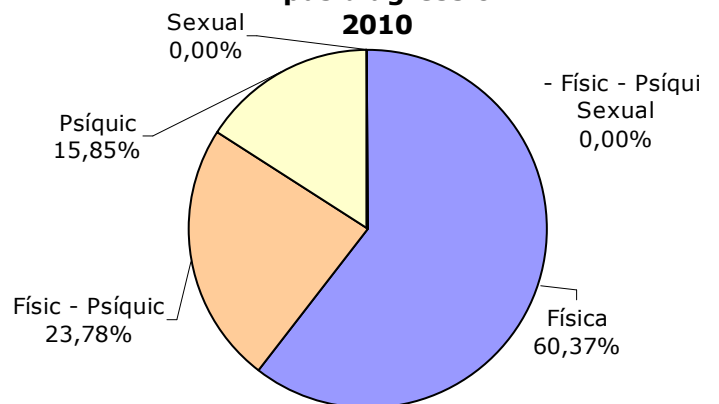

Pronòstic lesions denunciants

2008-2009-2010

	2008	2009	2010	2009-2010
Lleu	105	91	57	-34
Greu	0	3	1	-2
Mort	0	0	0	0
TOTAL	105	94	58	-36

poden donar-se denúncies sense lesions

Casos amb resultat de lesions greus

2010

diligències	tipus de fet	relació	víct.	autor	maltractament	pronòstic
415237	Violència de Gènere	matrimoni	dona	home	Maltrament psíquic	greu

Els maltactaments psíquics van originar una embòlia a la dona, motiu pel que va ser ingressada en un Centre Assistencial

Violència de Gènere: Maltractament de l'home vers la dona, que sigui conjuge, parella de fet o relació anàloga.

Violència domèstica: Maltractament dins l'àmbit familiar

Nivell estudis denunciants

2008-2009-2010

	2008	2009	2010	2009-2010
Universitaris	6	5	1	-4
Batxillerat/estudis tècnics	23	12	3	-9
Secundària	12	5	5	0
Primària	85	79	87	8
Certificat d'estudis	0	0	34	34
Sense estudis	45	35	28	-7
Altres estudis/no consta	12	15	0	-15
TOTAL	182	151	158	7

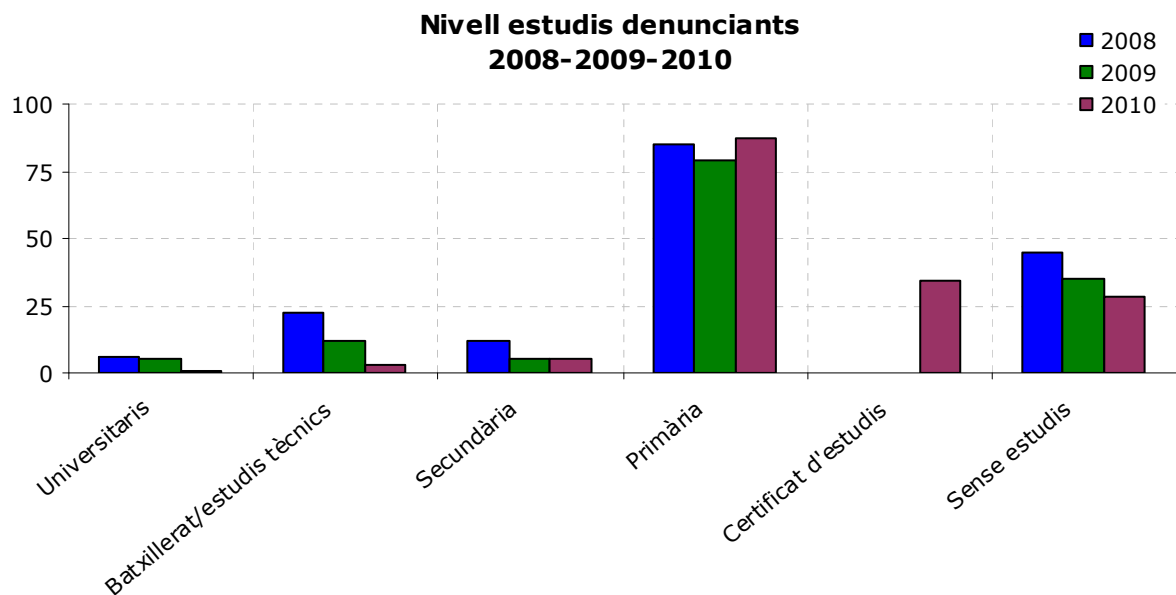

Situació laboral denunciants
2008-2009-2010

	2008	2009	2010	2009-2010
Treballa	73	66	68	2
Atur	81	59	67	8
Jubilat - Pensionista	17	6	23	17
No consta	11	20	0	-20
TOTAL	182	151	158	7

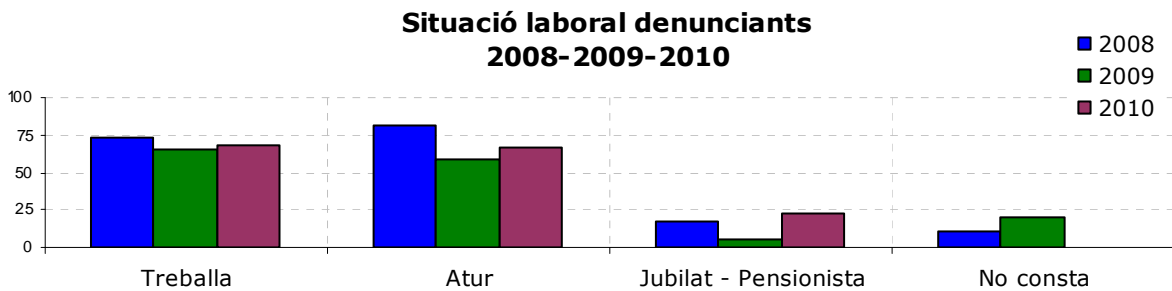

Edat denunciants
2010

edat	2010	%
00 a 14	3	1,90%
14 - 18	6	3,80%
18 - 25	28	17,72%
25 - 35	45	28,48%
35 - 45	44	27,85%
45 - 60	31	19,62%
60 - 75	1	0,63%
75<	0	0,00%

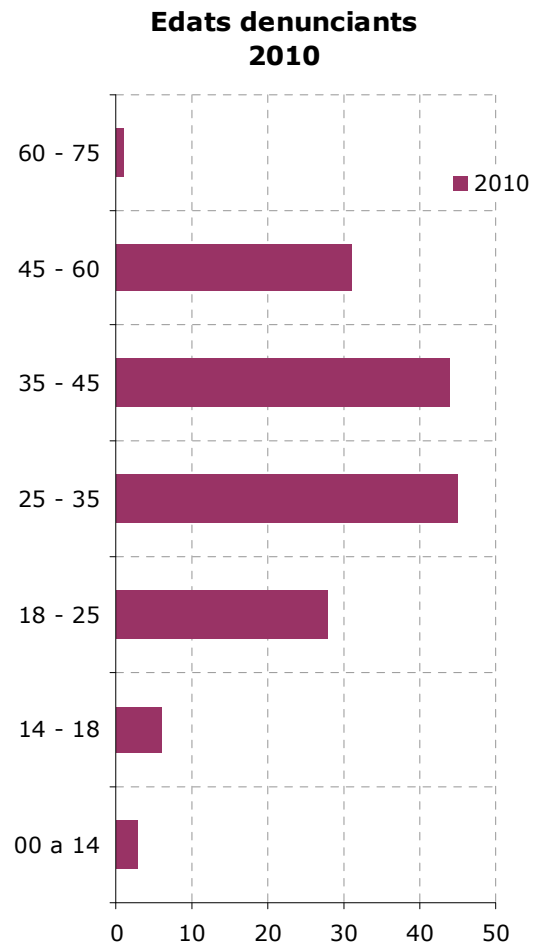

Nacionalitat denunciants

2008-2009-2010

	2008	2009	2010	2009-2010
Espanya	114	91	104	14,29%
El Marroc	27	25	23	-8,00%
Resta de Sud-americ	24	17	17	0,00%
Altres	0	0	5	#iDIV/0!
Equador	14	12	4	-66,67%
Àsia	0	0	3	#iDIV/0!
Resta d'Europa	1	4	2	-50,00%
Resta d'Àfrica	2	2	0	-100,00%
TOTAL	183	151	158	4,64%

Nacionalitat denunciants 2008-2009-2010

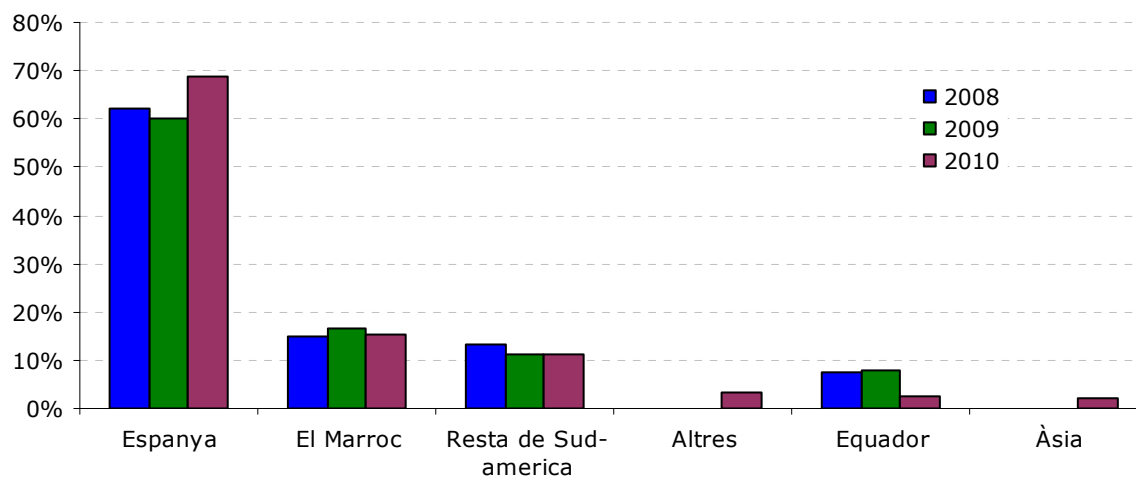

Nacionalitat denunciants 2010

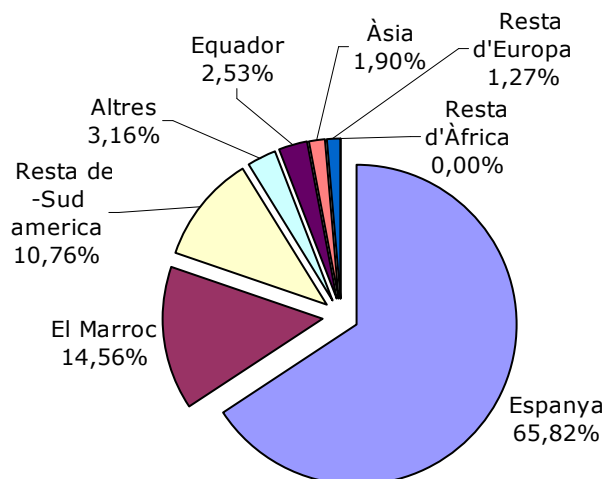

Casos atesos UAV

2010, Parelles

Víctima		Agressor	
Espanyola	Espanyol		98
Espanyol	Espanyola		
Magrebína	Magrebí		21
Magrebí	Magrebína		1
Sud-Americana	Sud-Americà		13
Sud-Americà	Sud-Americana		2
Espanyola	Magrebí		3
Magrebí	Espanyola		0
Magrebína	Espanyol		1
Espanyol	Magrebína		0
Espanyola	Sud-Americà		1
Sud-Americà	Espanyola		0
Sud-Americana	Espanyol		5
Espanyol	Sud-Americana		0
Magrebína	Sud-Americà		0
Sud-Americà	Magrebína		0
Sud-Americana	Magrebí		1
Magrebí	Sud-Americana		0
Altres			10
Dona	Dona		2
Home	Home		3
Fill	Pares		7
Pares	Fills		5

6.3.2.- Denunciats

Actuació amb els denunciats

2008-2009-2010

	2008	2009	2010	2009-2010
Detingut	160	132	128	-4
Imputat	22	19	30	11
Inimputable	0	1	0	-1
TOTAL	182	151	158	7

Actuació amb els denunciats 2008-2009-2010

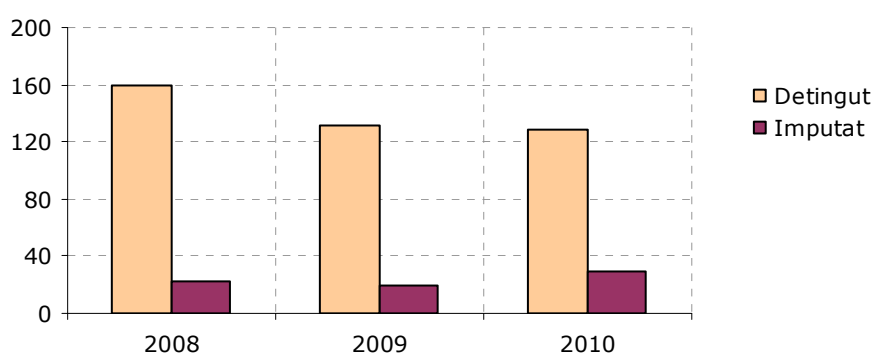

Sexe denunciats

2008-2009-2010

	2008	2009	2010	2009-2010
Home	176	144	144	0
Dona	6	7	14	7
TOTAL	182	151	158	7

Sexe denunciats 2008-2009-2010

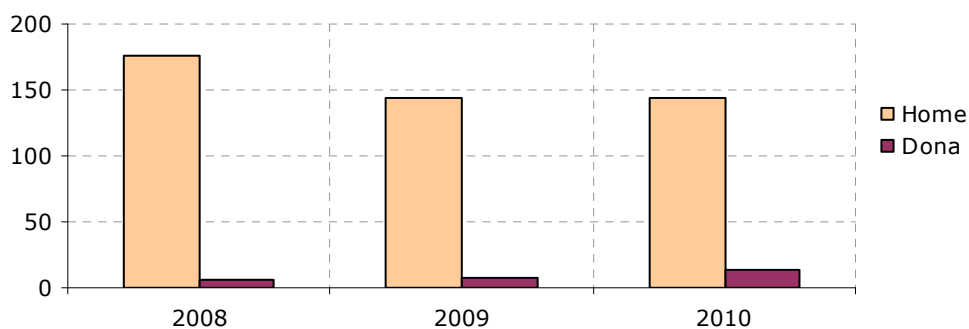

Nivell estudis denunciats

2008-2009-2010

	2008	2009	2010	2009-2010
Universitaris	4	2	0	-2
Batxillerat/estudis tècnics	9	6	0	-6
Secundària	4	2	6	4
Primària	107	89	53	-36
Certificat estudis	0	0	58	58
Sense estudis	43	35	41	6
Altres estudis/no consta	15	17	0	-17
TOTAL	182	151	158	7

Nivell d'estudis denunciats 2008-2009-2010

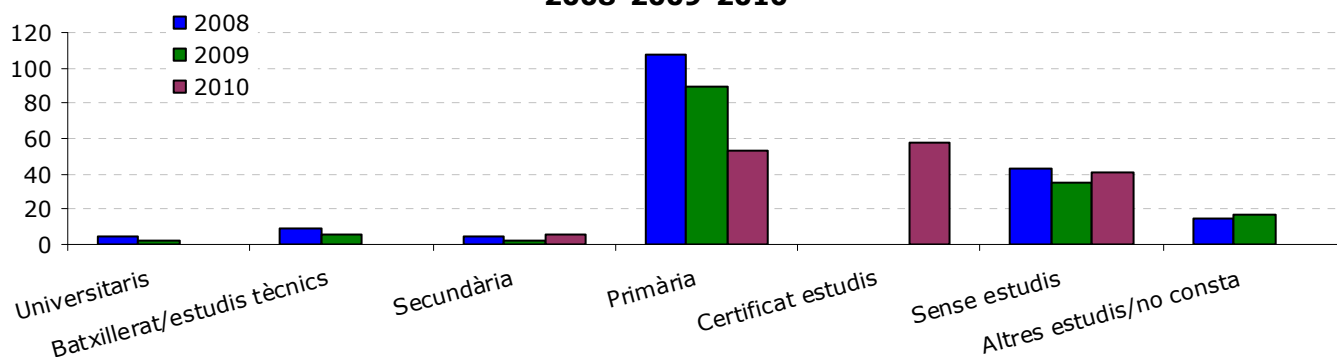

Edats denunciats 2010

Edat denunciats

2010

edat	2010	%
00 a 14	1	0,63%
14 - 18	2	1,27%
18 - 25	19	12,03%
25 - 35	57	36,08%
35 - 45	47	29,75%
45 - 60	31	19,62%
60 - 75	1	0,63%
75<	0	0,00%
TOTAL	158	

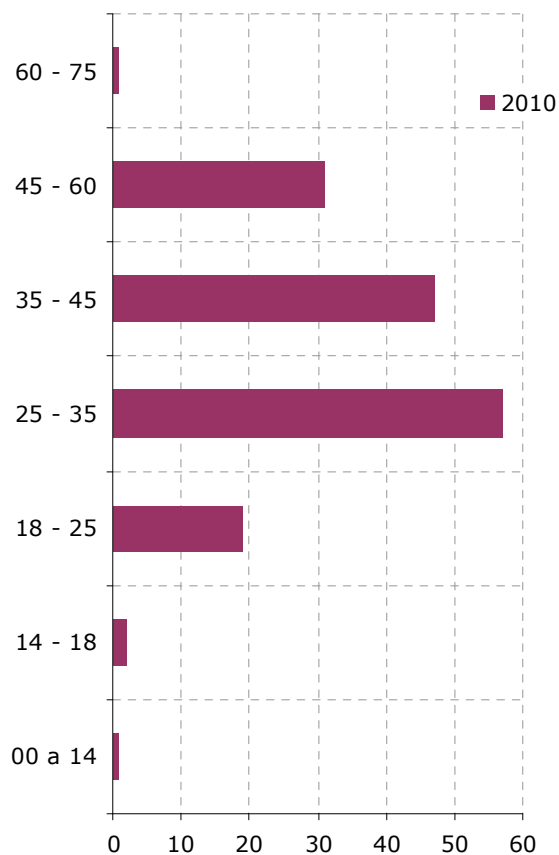

Relació del denunciat amb la víctima

2008-2009-2010

	2008	2009	2010	2009-2010
Matrimoni	50	45	38	-15,56%
Parella de Fet	34	50	33	-34,00%
Ex matrimoni	15	14	22	57,14%
Ex parella de fet	25	12	20	66,67%
Nuvi	10	6	10	66,67%
Ex nuvi	9	3	10	233,33%
Fill/Filla	16	11	9	-18,18%
Pare/Mare	5	4	5	25,00%
Germà/Germana	8	3	4	33,33%
Altres	3	0	4	
Gendre/Nora	2	1	1	0,00%
Cunyats	4	0	1	
Sogre	1	0	1	
Avi/Àvia	0	0	0	
cap	0	0	0	
Cuidador	0	1	0	-100,00%
Cosi/Cosina	0	1	0	-100,00%
TOTAL	182	151	158	4,64%

Relació amb la víctima 2008-2009-2010

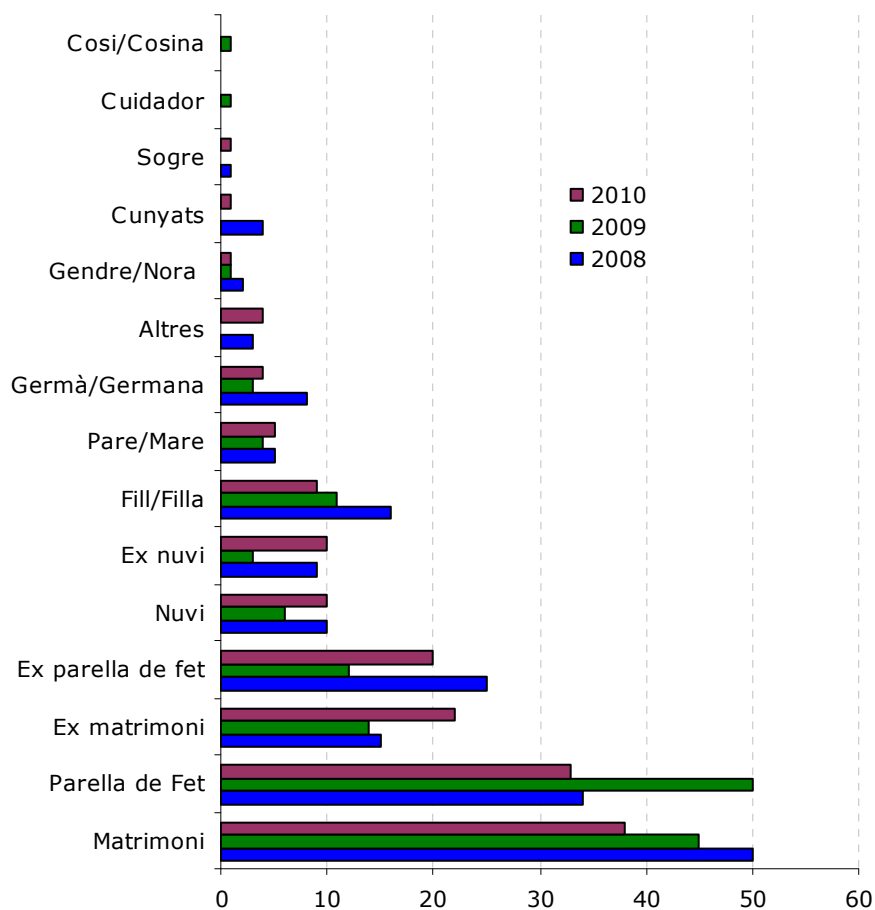

Adiccions dels denunciats (dades facilitades pel denunciant)
2008-2009-2010

	2008	2009	2010	2009-2010
Cap	46	43	50	16,28%
Alcohol	45	34	61	79,41%
Drogues	19	9	27	200,00%
Obsesions	0	4	8	100,00%
Ludopaties	1	0	0	
Es desconeix	71	61	36	-40,98%

Adiccions denunciats
2008-2009-2010

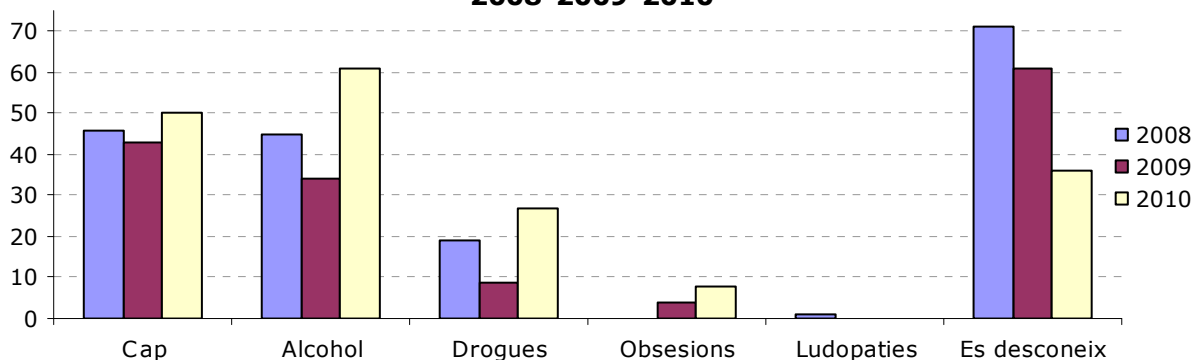

Nacionalitats dels denunciats
2008-2009-2010

	2008	2009	2010	2009-2010
Espanya	96	82	102	24,39%
Marroc	40	26	29	11,54%
Resta Sudamerica	25	20	19	-5,00%
Equador	11	14	5	-64,29%
Resta Europa	1	5	0	-100,00%
Resta Africa	3	3	0	-100,00%
Asia	0	1	0	-100,00%
Altres/no consta	6	0	3	
TOTAL	182	151	158	4,64%

Nacionalitats dels denunciats
2008-2009-2010

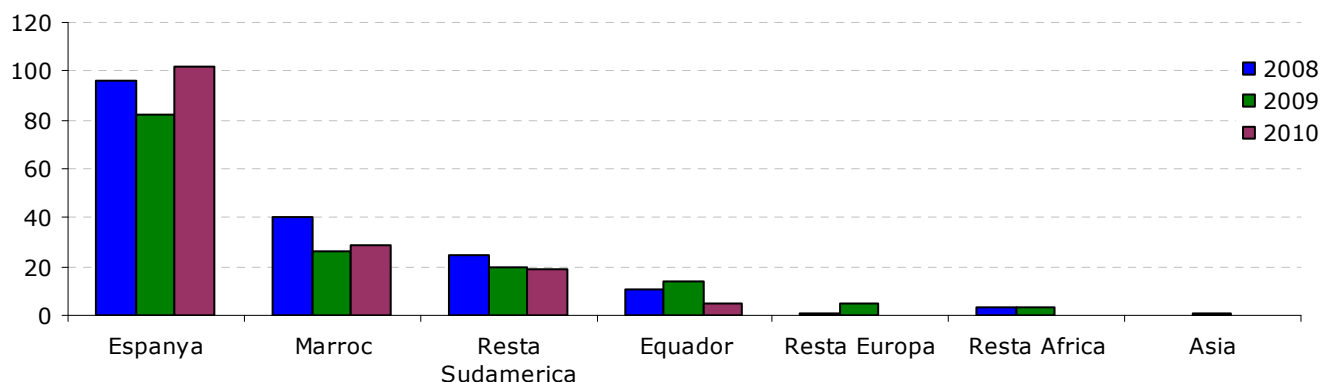

6.4.- DADES UAV (Unitat d'atenció a la víctima)

Dins del casos atesos per la Unitat d'Atenció a la Víctima (UAV), hi ha víctimes de Violència de Gènere i Domèstica que a les diligències son tipificades com Falta d'Injúries i/o Vexacions, en el cas de la Violència de Gènere, o com Falta de Amenaces, lesions o Coaccions (sense convivència) en el cas de Violència Domèstica que no es van tramitar com delicte.

Per aquest motiu a les dades donades a la Data Web, surten menys diligències relatives al Maltractament Familiar o Violència / Psíquica en l'Àmbit de la Llar que els casos atesos per l'UAV.

6.4.1.- Resum i altres dades

Denúncies Violència Domèstica 2009-2010

dades DataWeb *

Fet delictiu	2009	%	2010	%
Maltractaments en l'àmbit familiar i la llar	332	70,34%	325	80,25%
Violència física/psíquica a l'àmbit familiar	140	29,66%	80	19,75%
	472		405	

* Segons dades de la Data Web, fets localitzats a Terrassa

diligències per: Violència física/psíquica a l'àmbit familiar i Maltractaments en l'àmbit familiar i a la llar

U.A.V. (Unitat d'Atenció a la Victima) 2010

Polícia Municipal Terrassa

Consultes (Sense denúncia)

Amb Informe	22	12,79%
Asesorament	150	87,21%
total	172	

Denúncies + Trencaments

Violència de gènere			
Delictes		128	81,01%
Faltes		6	3,80%
Violència domèstica			
Delictes		19	12,03%
Faltes		5	3,16%
total			
Delictes		147	93,04%
Faltes		11	6,96%
total		158	

Tipus denúncies

A instància de part	97	61,39%
D'Ofici	61	38,61%
total	158	

Intervenció amb els denunciats

Detinguts	129	81,65%
Imputats	29	18,35%
total	158	

Ordres de protecció 2010**

Sol·licitades	63	62,38%
No sol·licitades	53	52,48%
Concedides (de les sol·licitades)	31	49,21%
Denegades (de les sol·licitades)	32	50,79%
Concedides d'Ofici	3	

Ordres d'allunyament en vigor

A data 31.12.2010 988

Tele assistències tramitades per Serveis Socials

	2008	2009	2010
	21	30	10
Concedides desde l'any 2005		115	
Tele assistències en vigor a 31.12.2010		48	

** Dades de la UAV (Unitat d'atenció a la Víctima), de denúncies relacionades amb violència domèstica, ocorregudes a Terrassa i fora d'aquesta localitat i atesos en aquesta unitat.

Es donen múltiples variables:

- Diligències tramitades per delictes amb sol·licitud d'O.P i el jutjat no les concedeix.
- Dilig. Tramitades per delictes sense sol·licitud d'O.P i el jutjat d'ofici dicta mesures d'allunyament.
- Dilig. Tramitades per falta sense sol·licitud d'O.P i el jutjat d'ofici dicta mesures d'allunyament.
- Dilig. Tramitades per falta amb sol·licitud d'O.P i el jutjat no les concedeix.

Casos atesos UAV
2010, Trencaments

		2010	Consentit
Denúncia	Part	13	0
	Ofici	34	3
Període de Trencament	1º Setmana	0	
	1º mes	3	
	Entre 1º i 2º mes	1	
	Entre 2º i 3º mes	2	
	Més de 3 mesos	41	
Lloc	Via Pública	41	
	Domicili	6	
	Treball	0	
	Col·legi Nens	0	
Modus Operandi	Apropament agressió	0	
	Apropament amb amenaces i/o insults	1	
	Amenaces i/o insults mitjantçant Comunicació	2	
	Només apropiament i/o Comunicació	44	
Número de Trencament	1 trencament	27	
	2 trencaments	4	
	3 trencaments	9	
	Més de 3 trencaments	7	
Consum i/o Adiccions	Tabac	17	
	Alcohol	26	
	Cannabis	4	
	Cocaïna	4	
	Heroïna	0	
	Anfe-Meta-LSD	0	
	Ludopatía	0	
	Addició Sexe	0	
	Medicaments	0	
	NO CONSUM	13	

Casos atesos UAV
2010, Seguiments

Nous	47
Finalitzats	19

No es localitza Víctima	3
Víctima no vol seguiment	9
Víctima marxa fora de Terrassa	4
Víctima marxa casa d'acollida	0
Abscència de risc per la víctima (no convivència)	10
Trucades Telefòniques	140
Visites domiciliàries	61
Visites Prefectura	144

Teleassistència

Demandedes	14
Altes	10

Activació SAU	0
Duració	0

Contravigilàncies

Contravigilàncies	55
Detencions	5

7.- INTERVENCIÓ D'OBJECTES

7.1.- EXPEDIENTS PER INTERVENCIÓ D'OBJECTES

7.1.1.- Expedients per intervenció d'objectes per mesos

Expedients per objectes intervinguts MMEE - PM per mesos 2010*

	MMEE**	PM*** tramitats	PM*** No tramitats	TOTAL	% del total
Gener	4	4	13	21	9,25%
Febrer	5	6	8	19	8,37%
Març	4	0	18	22	9,69%
Abril	3	0	19	22	9,69%
Maig	4	1	17	22	9,69%
Juny	4	1	7	12	5,29%
Juliol	4	0	8	12	5,29%
Agost	12	5	10	27	11,89%
Setembre	5	2	16	23	10,13%
Octubre	8	3	13	24	10,57%
Novembre	5	0	7	12	5,29%
Desembre	1	4	6	11	4,85%
SUBTOTAL		26	142		
TOTAL	59	168		227	

Es pot donar que un expedient tingui més d'un objecte

* Els objectes són tramitats a la Direcció General de Seguretat Ciutadana (DGSC), i els tràmits es realitzen a la Divisió d'Investigació i Inspecció (DII) de la Policia Municipal de Terrassa. Els fets tipificats són: Exhibició d'objectes perillosos finalitat intimidada, Intervenció temporal d'armes/ efectes, Tinença o util. d'armes reglam. excedint-se límits, Tinença o utilització d'armes prohibides, Tinença o utilització d'armes reglam. sense docum.

** Dades de la DataWeb i per la tipificació abans detallada.

*** Dades de l'aplicació interna d'intervencions d'objectes de la Policia Municipal de Terrassa, on consta les dades dels expedients tramitats a la DGSC i els no tramitats, es dona el cas que hi ha expedients tramitats que no consten a la DataWeb, degut a que han estat tipificat amb altre codi principal.

Expedients per objectes intervinguts MMEE-PM 2010

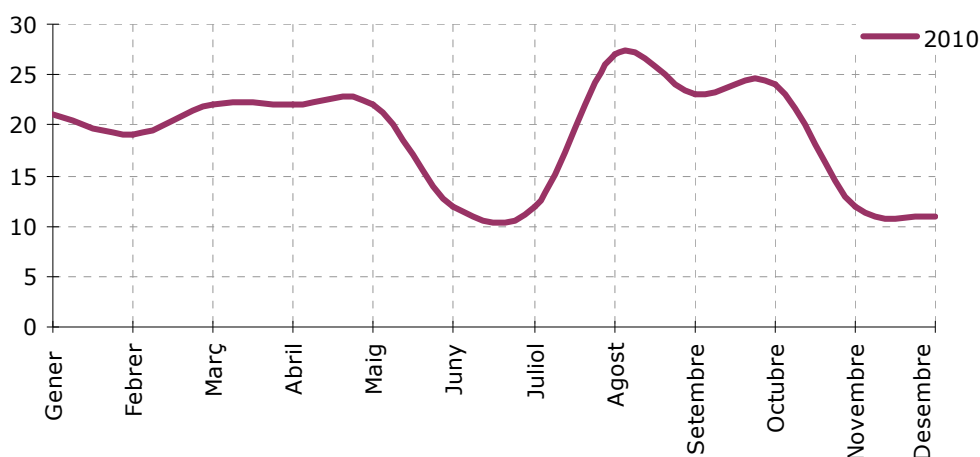

Expedients per objectes intervinguts per PM

per mesos 2008-2009-2010

	2008	2009	2010	2009-2010
Gener	6	15	17	13,33%
Febrer	11	11	14	27,27%
Març	23	11	18	63,64%
Abril	26	13	19	46,15%
Maig	25	25	18	-28,00%
Juny	8	15	8	-46,67%
Juliol	6	4	8	100,00%
Agost	18	23	15	-34,78%
Setembre	12	16	18	12,50%
Octubre	15	11	16	45,45%
Novembre	17	25	7	-72,00%
Desembre	9	17	10	-41,18%
TOTAL	176	186	168	-9,68%

**Expedients per objectes intervinguts per PM
2008-2009-2010**

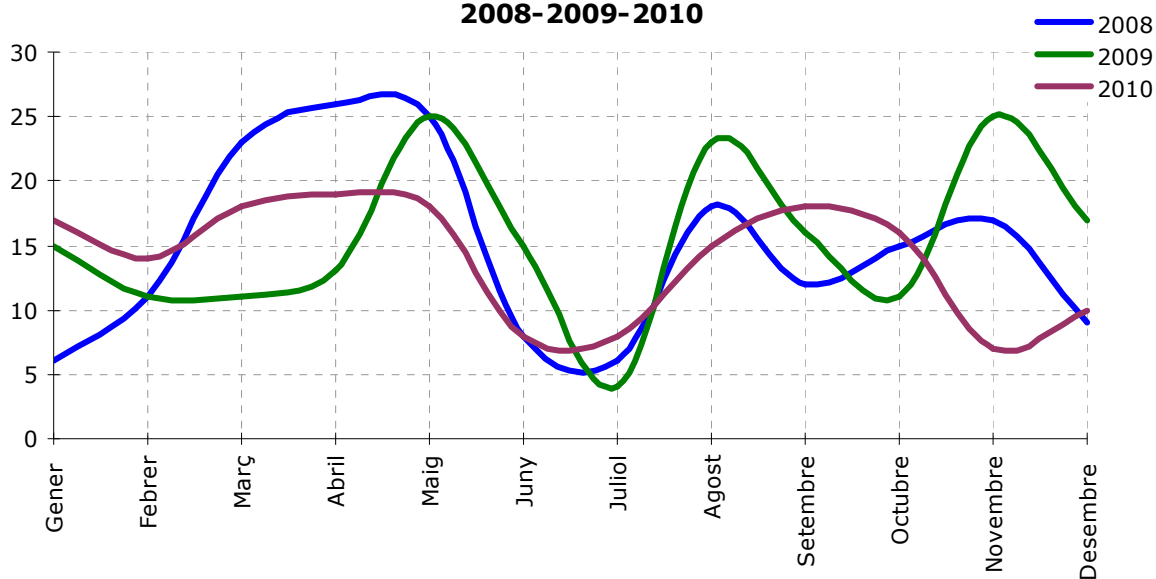

7.1.2.- Expedients per intervenció d'objectes per barris

Expedients per intervenció d'objectes per barris 2008-2009-2010

	2008	2009	2010	2009-2010	
1 Ca n'Anglada	19	22	21	-1	-4,55%
2 Centre	24	24	16	-8	-33,33%
3 Ca n'Aurell	9	15	11	-4	-26,67%
4 La Maurina	9	16	11	-5	-31,25%
5 Roc Blanc	5	10	11	1	10,00%
6 Sant Pere Nord	19	10	10	0	0,00%
7 Sant Pere	4	7	9	2	28,57%
8 Can Palet	3	4	8	4	100,00%
9 Les Arenes- La Grípa - Can Motllor	11	6	8	2	33,33%
10 P.I. Santa Eulàlia	8	9	8	-1	-11,11%
11 Ègara	7	5	6	1	20,00%
12 Cementiri Vell	4	4	4	0	0,00%
13 Poble Nou - Zona Esportiva	2	4	4	0	0,00%
14 Can Tusell	3	1	3	2	200,00%
15 P.I. Can Parellada	2	0	3	3	100,00%
16 P.I. Santa Margarida	4	8	3	-5	-62,50%
17 Pl. Catalunya- Escola Industrial	3	4	3	-1	-25,00%
18 Pla del Bon Aire	1	2	3	1	50,00%
19 Torrent d'en Pere Parres	5	0	3	3	100,00%
20 Antic Poble de Sant Pere	2	1	2	1	100,00%
21 Can Boada (Casc Antic)	6	5	2	-3	-60,00%
22 Can Parellada	2	2	2	0	0,00%
23 La Cogullada	0	5	2	-3	-60,00%
24 Montserrat	2	3	2	-1	-33,33%
25 P.I. Nord	1	0	2	2	100,00%
26 Sector Montserrat	1	0	2	2	100,00%
27 Segle XX	2	6	2	-4	-66,67%
28 Can Boada del Pi	0	1	1	0	0,00%
29 Can Jofresa	2	1	1	0	0,00%
30 Disseminats	0	2	1	-1	-50,00%
31 Les Fonts	0	1	1	0	0,00%
32 Torre-Sana	3	0	1	1	100,00%
33 Vallparadís	3	1	1	0	0,00%
34 Xúquer	0	1	1	0	0,00%
35 Can Gonteres	0	0	0	0	0,00%
36 Can Palet de Vista Alegre	0	0	0	0	0,00%
37 Can Palet II	0	1	0	-1	-100,00%
38 Can Roca	0	0	0	0	0,00%
39 Els caus - Els pinetons	0	0	0	0	0,00%
40 Font de l'Espardenyera	0	0	0	0	0,00%
41 Guadalhorce	1	2	0	-2	-100,00%
42 Les Martines	0	0	0	0	0,00%
43 P.I. Can Guitard	1	0	0	0	0,00%
44 P.I. Can Petit	1	2	0	-2	-100,00%
45 P.I. Colom II	0	0	0	0	0,00%
46 P.I. Els Bellots	0	0	0	0	0,00%
47 Pla del Bon Aire- El Garrot	0	0	0	0	0,00%
47 Sant Llorenç	4	0	0	0	0,00%
48 Vilardell	3	0	0	0	0,00%
49 Vista Alegre	0	1	0	-1	-100,00%
TOTAL	176	186	168	-18	-9,68%

7.1.3.- Expedients per intervenció d'objectes per districtes

Expedients d'objectes 2010

per districtes

	2010	%
Districte I	26	15,48%
Districte II	26	15,48%
Districte III	29	17,26%
Districte IV	35	20,83%
Districte V	23	13,69%
Districte VI	29	17,26%
TOTAL	168	

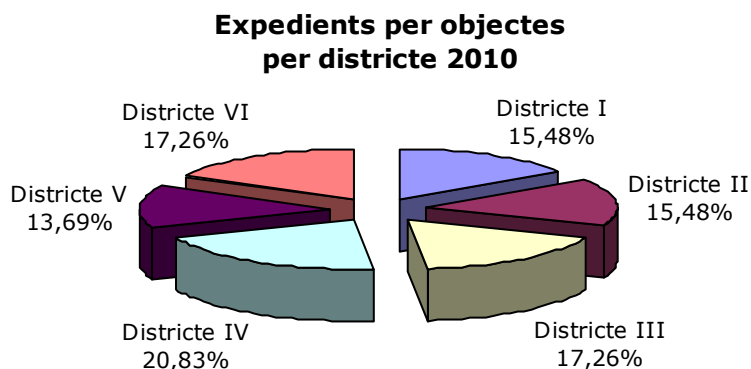

Expedients per intervenció d'objectes

per districtes 2008-2009-2010

Districte	2008	2009	2010	2009-2010	
Districte I	36	34	26	-8	-23,53%
Districte II	28	25	26	1	4,00%
Districte III	25	35	29	-6	-17,14%
Districte IV	23	47	35	-12	-25,53%
Districte V	18	21	23	2	9,52%
Districte VI	46	24	29	5	20,83%
TOTAL	176	186	168	-18	-9,68%

Expedients per intervenció d'objectes per districte 2008-2009-2010

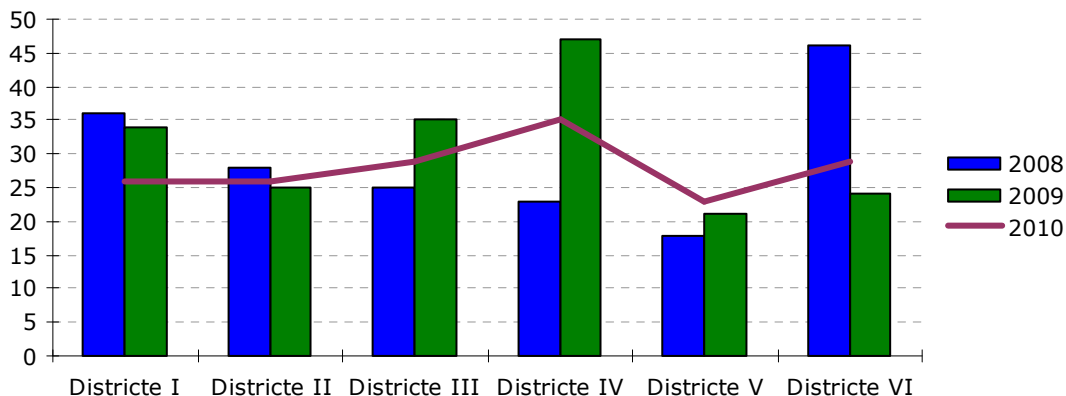

7.2.- OBJECTES INTERVINGUTS PER PM

7.2.1.- Tipus d'objectes intervinguts

Objectes perillosos intervinguts tramitats *

2008-2009-2010

	2008	2009	2010	2009-2010
Tramitats	96	63	31	-50,79%
No tramitats	113	142	162	14,08%
TOTAL	209	205	193	-5,85%

* Aquest són el total d'objectes intervinguts, un expedient pot tenir més d'un objecte, ja que a una persona s'obre un expedient i se'l pot intervenir més d'un objecte.

Objectes perillosos intervinguts 2008-2009-2010

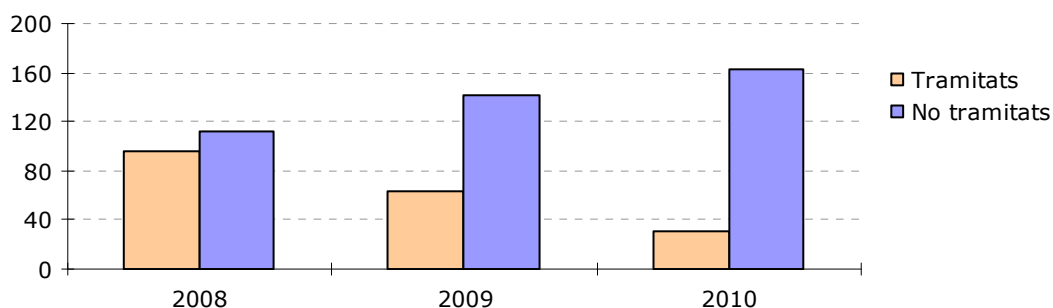

Tipus d'objectes intervinguts

2008-2009-2010

tipus	2008	2009	2010	2009-2010
Arma blanca	143	139	144	3,60%
Objecte contundent	28	40	25	-37,50%
Altres	28	19	21	10,53%
Arma aire comprimit	0	0	1	100,00%
Arma simulada	8	7	1	-85,71%
Arma de foc	2	0	1	100,00%
TOTAL	209	205	193	-5,85%

Tipus d'objectes intervinguts 2010

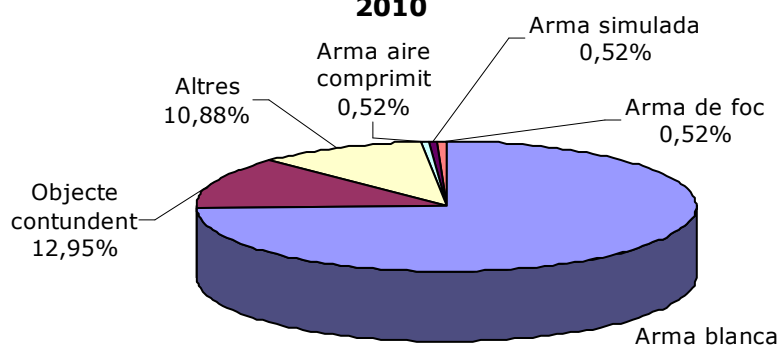

Tipus d'objectes intervinguts
any 2010

	total	%
1 Navalles	82	42,49%
2 Ganivets	37	19,17%
3 Tornavís	10	5,18%
4 Bats Beisbol	9	4,66%
5 Tisores	7	3,63%
6 Cuters	6	3,11%
7 Pals	6	3,11%
8 Destrals	4	2,07%
9 Matxets	3	1,55%
10 Sprai defensa	3	1,55%
11 Tenalles	3	1,55%
12 Ampolla trencada	2	1,04%
13 Defenses	2	1,04%
14 Sprai	2	1,04%
15 Alicates	1	0,52%
16 Barra de ferro	1	0,52%
17 Bastó metàl·lic	1	0,52%
18 Cartutx	1	0,52%
19 coets	1	0,52%
20 Daga	1	0,52%
21 Escopeta de caça	1	0,52%
22 Escopeta de perdigons	1	0,52%
23 Martells	1	0,52%
24 Mosquetons	1	0,52%
25 Munxacos	1	0,52%
26 Palpalina	1	0,52%
27 Pals d'esquí	1	0,52%
28 petards	1	0,52%
29 Pistoles de balins	1	0,52%
30 Puny americà	1	0,52%
31 Xeringuilles	1	0,52%
TOTAL	193	

Pot donar-se el cas que a una mateixa persona se li hagi intervingut més d'un objec

Tipus d'objectes intervinguts
més de cinc objectes, 2008-2009-2010

tipus	2008	2009	2010	2009-2010
1 Navalles	95	86	82	-4,65%
2 Ganivets	25	32	37	15,63%
3 Tornavís	8	7	10	42,86%
4 Bats Beisbol	7	5	9	80,00%
5 Pals	5	10	6	-40,00%
6 Cuters	7	7	6	-14,29%
7 Tisores	4	4	5	25,00%

8.- INTERVENCIÓ DE SUBSTÀNCIES

8.1.- EXPEDIENTS PER INTERVENCIÓ DE SUBSTÀNCIES

8.1.1.- Expedients per intervenció de substàncies per mesos

Expedients PM per intervencions de substàncies* per mesos 2010

Gen	Feb	Mar	Abr	Mai	Jun	Jul	Ago	Set	Oct	Nov	Des	Total
50	64	50	48	39	50	24	33	40	60	37	33	528
9,47%	12,12%	9,47%	9,09%	7,39%	9,47%	4,55%	6,25%	7,58%	11,36%	7,01%	6,25%	

* Aquestes dades són de l'aplicació interna de substàncies 2010, en la que consten totes les intervencions de substàncies realitzades per la Policia Municipal, de les quals algunes són tramitades a la DGSC i altres són dipositades en la prefectura d'aquesta policia al ser l'autor menor d'edat, desconegut o no procedir la tramitació.

** Les substàncies son tramitades a la Direcció General de Seguretat Ciutadana (DGSC) i els tràmits es realitzen a la Divisió d'Investigació i Inspecció (DII) de la Policia Municipal de Terrassa.

Intervencions de substàncies per mesos 2010

	Gen	Feb	Mar	Abr	Mai	Jun	Jul	Ago	Set	Oct	Nov	Des	Total
P.M. Terrassa *	50	64	50	48	39	50	24	33	40	60	37	33	528
MMEE **	10	47	43	50	67	59	32	38	54	73	45	27	545
P.L. Matadepera							1						1
TOTAL	60	111	93	98	106	109	57	71	94	133	82	60	1.074

* Dades de l'aplicació interna de substàncies

** Dades obtingudes de l'aplicació DataWeb, del fet "Consum o tinença drogues o abandonament estris".

Expedients per intervencions de substàncies per mesos 2008-2009-2010

	2008	2009	2010	2009-2010
Gener	72	33	50	51,52%
Febrer	37	45	64	42,22%
Març	70	41	50	21,95%
Abril	56	48	48	0,00%
Maig	70	61	39	-36,07%
Juny	46	63	50	-20,63%
Juliol	27	26	24	-7,69%
Agost	77	39	33	-15,38%
Setembre	69	48	40	-16,67%
Octubre	128	70	60	-14,29%
Novembre	93	64	37	-42,19%
Desembre	36	33	33	0,00%
TOTAL	781	571	528	-7,53%

Dades de l'aplicació interna de substàncies 2010, en la que consten totes les intervencions de substàncies realitzades per la Policia Municipal, de les quals algunes són tramitades a la DGSC i altres són dipositades en la prefectura d'aquesta policia al ser l'autor menor d'edat o desconegut.

Intervencions de Substàncies per mesos 2008-2009-2010

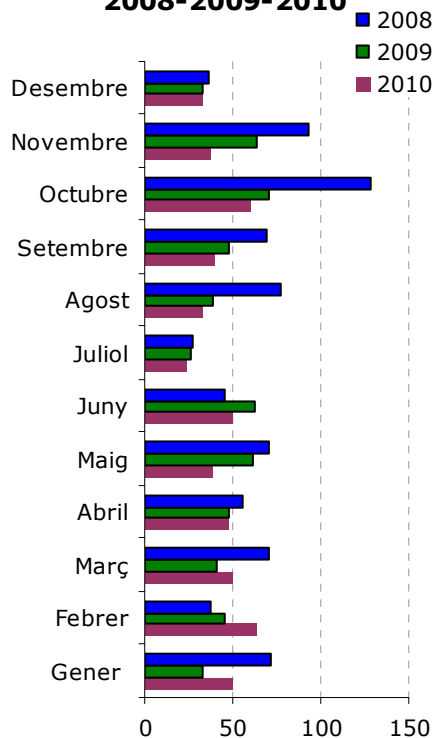

8.1.2.- Expedients per intervenció de substàncies per barris

Expedients per intervenció de substàncies 2010

per barris

	2010	%
1 Ca n'Anglada	98	18,56%
2 La Maurina	61	11,55%
3 Sant Pere Nord	51	9,66%
4 Centre	50	9,47%
5 Ca n'Aurell	36	6,82%
6 Sant Pere	27	5,11%
7 Ègara	24	4,55%
8 Les Arenes- La Grípa - Can Montllor	23	4,36%
9 Roc Blanc	16	3,03%
10 Segle XX	13	2,46%
11 Can Palet	10	1,89%
12 P.I. Santa Eulàlia	10	1,89%
13 P.I. Santa Margarida	10	1,89%
14 Poble Nou - Zona Esportiva	10	1,89%
15 Sector Montserrat	10	1,89%
16 Can Parellada	9	1,70%
17 Can Roca	9	1,70%
18 Vallparadís	7	1,33%
19 Can Boada (Casc Antic)	6	1,14%
20 La Cogullada	5	0,95%
21 Can Jofresa	4	0,76%
22 Can Tusell	4	0,76%
23 P.I. Can Parellada	4	0,76%
24 Antic Poble de Sant Pere	3	0,57%
25 Guadalhorce	3	0,57%
26 Sant Llorenç	3	0,57%
27 Torrent d'en Pere Parres	3	0,57%
28 Can Palet II	2	0,38%
29 Cementiri Vell	2	0,38%
30 Disseminats	2	0,38%
31 Les Fonts	2	0,38%
32 P.I. Nord	2	0,38%
33 Pl. Catalunya- Escola Industrial	2	0,38%
34 Pla del Bon Aire	2	0,38%
35 Torre-Sana	2	0,38%
36 Vilardell	2	0,38%
37 P.I. Can Guitard	1	0,19%
38 Can Boada del Pi	0	0,00%
39 Can Gonteres	0	0,00%
40 Can Palet de Vista Alegre	0	0,00%
41 Font de l'Espardenyera	0	0,00%
42 Montserrat	0	0,00%
43 P.I. Can Petit	0	0,00%
44 P.I. Colom II	0	0,00%
45 P.I. Els Bellots	0	0,00%
46 Pla del Bon Aire- El Garrot	0	0,00%
47 Torrebonica	0	0,00%
48 Vista Alegre	0	0,00%
49 Xúquer	0	0,00%
50 Les Martines	0	0,00%
TOTAL	528	

Expedients per intervenció de substàncies
per barris 2008-2009-2010

	2008	2009	2010	2009-2010	
1 Ca n'Anglada	94	81	98	17	20,99%
2 La Maurina	68	73	61	-12	-16,44%
3 Sant Pere Nord	56	23	51	28	121,74%
4 Centre	140	60	50	-10	-16,67%
5 Ca n'Aurell	80	55	36	-19	-34,55%
6 Sant Pere	29	9	27	18	200,00%
7 Ègara	19	24	24	0	0,00%
8 Les Arenes- La Grípa - Can Motllor	24	23	23	0	0,00%
9 Roc Blanc	33	37	16	-21	-56,76%
10 Segle XX	12	13	13	0	0,00%
11 Can Palet	13	11	10	-1	-9,09%
12 P.I. Santa Eulàlia	17	26	10	-16	-61,54%
13 P.I. Santa Margarida	21	17	10	-7	-41,18%
14 Poble Nou - Zona Esportiva	12	11	10	-1	-9,09%
15 Sector Montserrat	6	3	10	7	233,33%
16 Can Parellada	5	4	9	5	125,00%
17 Can Roca	4	1	9	8	800,00%
18 Vallparadís	7	7	7	0	0,00%
19 Can Boada (Casc Antic)	10	5	6	1	20,00%
20 La Cogullada	14	8	5	-3	-37,50%
21 Can Jofresa	10	7	4	-3	-42,86%
22 Can Tusell	2	2	4	2	100,00%
23 P.I. Can Parellada	5	5	4	-1	-20,00%
24 Antic Poble de Sant Pere	8	1	3	2	200,00%
25 Guadalhorce	7	0	3	3	
26 Sant Llorenç	7	9	3	-6	-66,67%
27 Torrent d'en Pere Parres	3	2	3	1	50,00%
28 Can Palet II	7	2	2	0	0,00%
29 Cementiri Vell	13	9	2	-7	-77,78%
30 Disseminats	2	3	2	-1	-33,33%
31 Les Fonts	1	10	2	-8	-80,00%
32 P.I. Nord	3	2	2	0	0,00%
33 Pl. Catalunya- Escola Industrial	18	4	2	-2	-50,00%
34 Pla del Bon Aire	1	3	2	-1	-33,33%
35 Torre-Sana	8	2	2	0	0,00%
36 Vilardell	3	0	2	2	
37 P.I. Can Guitard	1	0	1	1	
38 Can Boada del Pi	5	4	0	-4	-100,00%
39 Can Gonteres	0	0	0	0	
40 Can Palet de Vista Alegre	0	0	0	0	
41 Font de l'Espardenyera	0	0	0	0	
42 Les Martines	3	3	0	-3	-100,00%
43 Montserrat	1	0	0	0	
44 P.I. Can Petit	3	3	0	-3	-100,00%
45 P.I. Colom II	0	0	0	0	
46 P.I. Els Bellots	2	0	0	0	
47 Pla del Bon Aire- El Garrot	0	0	0	0	
48 Torrebonica	1	0	0	0	
49 Vista Alegre	2	8	0	-8	-100,00%
50 Xúquer	1	1	0	-1	-100,00%
TOTAL	781	571	528	-43	-7,53%

8.1.3.- Expedients per intervenció de substàncies per barris i districtes

Expedients per intervenció de substàncies

per població de barris i districtes 2010

	total interven.	% tramitacions barri / total	total habitants	% habitants barri / total
<u>Districte 1</u>	64	12,12%	34.323	16,10%
Centre	50	9,47%	17.612	8,26%
Vallparadís	7	1,33%	4.451	2,09%
Antic Poble de Sant Pere	3	0,57%	582	0,27%
Cementiri Vell	2	0,38%	6.648	3,12%
Pl. Catalunya- Escola Industrial	2	0,38%	5.030	2,36%
<u>Districte 2</u>	112	21,21%	21.110	9,90%
Ca n'Anglada	98	18,56%	14.046	6,59%
Sector Montserrat	10	1,89%		
Torre-Sana	2	0,38%	3.964	1,86%
Vilardell	2	0,38%	913	0,43%
Torrebonica		0,00%		
Montserrat		0,00%	2.100	0,99%
Disseminats			87	0,04%
<u>Districte 3</u>	68	12,88%	33.046	15,51%
Segle XX	13	2,46%	6.056	2,84%
P.I. Santa Eulàlia	10	1,89%		
P.I. Santa Margarida	10	1,89%		
Can Palet	10	1,89%	12.437	5,84%
Can Parellada	9	1,70%	6.091	2,86%
Can Jofresa	4	0,76%	2.095	0,98%
P.I. Can Parellada	4	0,76%		
Guadalhorce	3	0,57%	1.386	0,65%
Les Fonts	2	0,38%	2.472	1,16%
Can Palet II	2	0,38%	1.147	0,54%
P.I. Can Guitard	1	0,19%		
Xúquer		0,00%	1.347	0,63%
P.I. Els Bellots		0,00%		
P.I. Colom II		0,00%		
Disseminats			15	0,01%
<u>Districte 4</u>	118	22,35%	38.718	18,17%
La Maurina	61	11,55%	8.036	3,77%
Ca n'Aurell	36	6,82%	17.870	8,38%
Roc Blanc	16	3,03%	5.714	2,68%
La Cogullada	5	0,95%	5.204	2,44%
Vista Alegre		0,00%		
Les Martines		0,00%	489	0,23%
Can Palet de Vista Alegre		0,00%	1.382	0,65%
Disseminats			23	0,01%

<u>Districte 5</u>	57	10,80%	44.958	21,09%
Sant Pere	27	5,11%	11.850	5,56%
Poble Nou - Zona Esportiva	10	1,89%	11.750	5,51%
Can Roca	9	1,70%	3.118	1,46%
Can Boada (Casc Antic)	6	1,14%	7.745	3,63%
Torrent d'en Pere Parres	3	0,57%	5.580	2,62%
Pla del Bon Aire	2	0,38%	2.637	1,24%
Can Boada del Pi		0,00%	1.561	0,73%
Can Gonteres		0,00%	376	0,18%
Pla del Bon Aire- El Garrot		0,00%	116	0,05%
Disseminats			225	0,11%
<u>Districte 6</u>	107	20,27%	40.974	19,22%
Sant Pere Nord	51	9,66%	15.453	7,25%
Ègara	24	4,55%	4.331	2,03%
Les Arenes- La Grípa - Can Montllor	23	4,36%	13.935	6,54%
Can Tusell	4	0,76%	2.384	1,12%
Sant Llorenç	3	0,57%	4.650	2,18%
P.I. Nord	2	0,38%		
P.I. Can Petit		0,00%		
Font de l'Espardenyera		0,00%		
Els Caus - Els Pinetons		0,00%		
Disseminats		0,00%	221	0,10%
<u>Indeterminat</u>	2	0,38%		
<u>total</u>	528		213.129	

Expedients per intervenció de substàncies per districtes 2010

	2010	%
Districte I	64	12,12%
Districte II	112	21,21%
Districte III	68	12,88%
Districte IV	118	22,35%
Districte V	57	10,80%
Districte VI	107	20,27%
Disseminats	2	0,38%
TOTAL	528	

Expedients intervencions de substàncies per districtes 2010

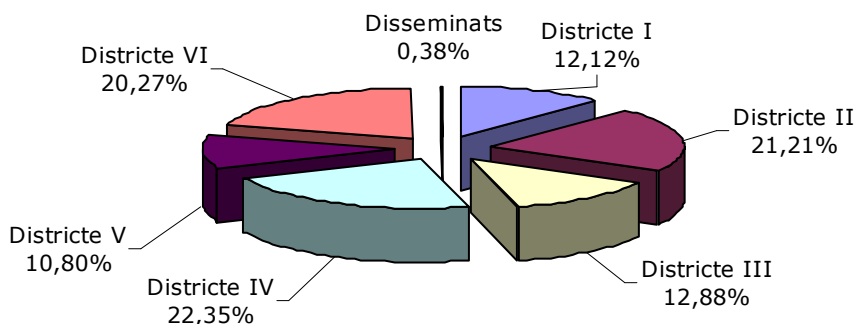

Expedients per intervenció de substàncies
per districtes 2008-2009-2010

	2008	2009	2010	2009-2010	
Districte 1	186	81	64	-17	-20,99%
Districte 2	113	86	112	26	30,23%
Districte 3	102	96	68	-28	-29,17%
Districte 4	200	184	118	-66	-35,87%
Districte 5	64	35	57	22	62,86%
Districte 6	114	86	107	21	24,42%
Indeterminats	2	3	2	-1	-33,33%
TOTAL	781	571	528	-43	-7,53%

Intervencions de substàncies per districte 2008-2009-2010

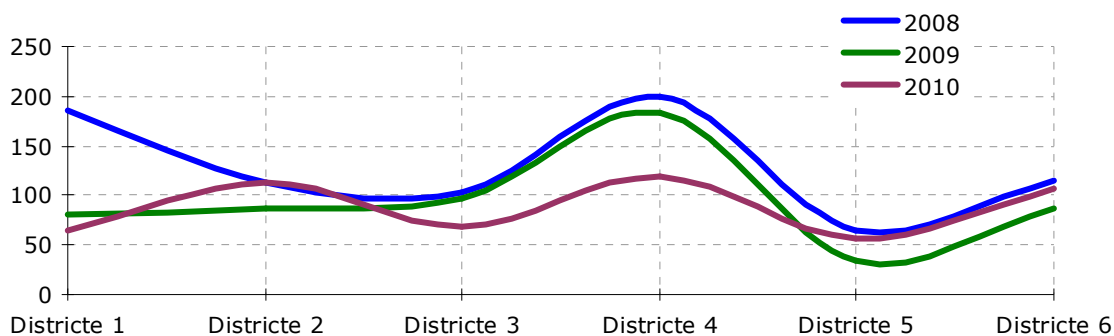

Intervencions de substàncies percentatge del total anual per districte 2008-2009-2010

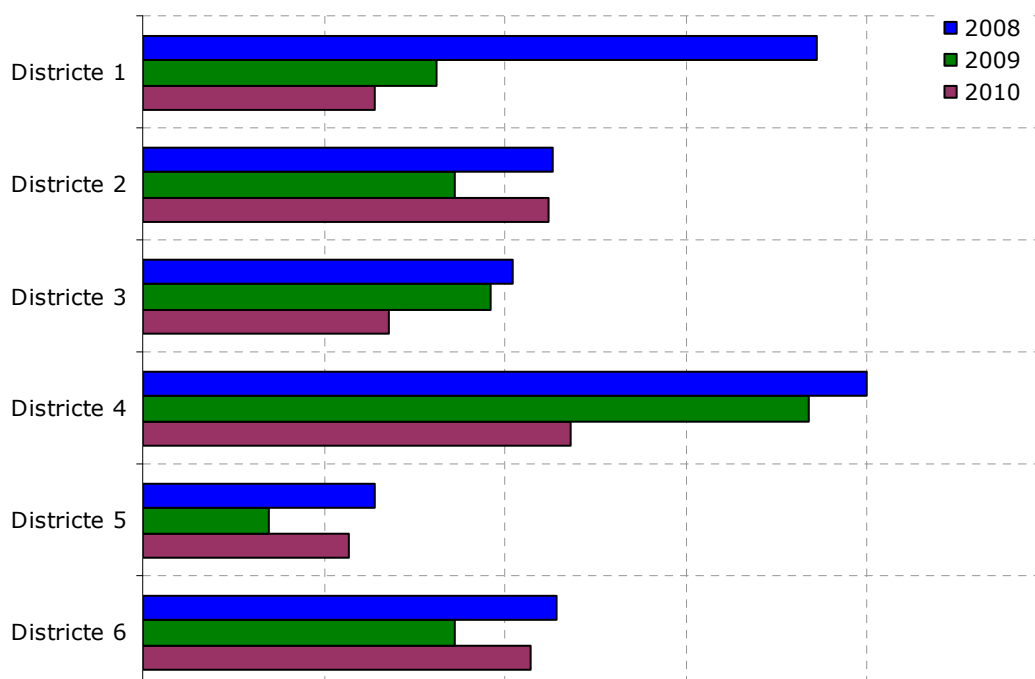

8.1.4.- Expedients per intervenció de substàncies. Persones implicades

Intervencions de substàncies 2010

persones implicades amb l'intervenció de substàncies

	total	%
home	539	94,07%
dona	28	4,89%
indeterminat	6	1,05%
TOTAL	573	

Es pot donar el cas de que a una mateixa persona se l'hagi intervingut més d'una substància

Substàncies intervingudes i persones implicades

implicats per edat, sexe i substància 2010

EDAT	HAIXIX			MARIHUANA			COCAÏNA			ALTRES			TOTAL		
	H	D	Tot	H	D	Tot	H	D	Tot	H	D	Tot	H	D	Tot
0 a 14			0	2		2			0			0	2		2
15			0	6	2	8	1		1			0	7	2	9
16	3		3	10		10	1		1			0	14		14
17	4		4	11	4	15			0			0	15	4	19
18	9		9	32	1	33			0			0	41	1	42
19	10	2	12	30		30	1		1			0	41	2	43
20	21		21	27	5	32	2		2			0	50	5	55
21	16	3	19	28	1	29	2		2			0	46	4	50
22	7	1	8	10		10		1	1			0	17	2	19
23	20	1	21	21		21	3		3			0	44	1	45
24	15		15	23		23	3		3			0	41		41
25	13		13	10		10	3		3	1		1	27		27
26	6		6	8	1	9	8		8			0	22	1	23
27	11		11	2		2	3		3			0	16		16
28	7		7	7	1	8	6		6			0	20	1	21
29	8		8	3	1	4	2		2			0	13	1	14
30	6		6	9		9	5		5	2		2	22		22
31	5		5	5		5	3		3	1		1	14		14
32	10		10	5	1	6	2		2	2		2	19	1	20
33	1		1	2		2	2		2			0	5		5
34	2		2	3		3	1		1	1		1	7		7
35	4		4	3		3	1	2	3			0	8	2	10
36	1		1	2		2	1	1	2	1		1	5	1	6
37	2		2	0		0	6		6	1		1	9		9
38	3		3	0		0	1		1			0	4		4
39	2		2	2		2			0			0	4		4
40	2		2	2		2	1		1			0	5		5
41-45	5		5	2		2	1		1			0	8		8
46-50	2		2	1		1	2		2	2		2	7		7
més de 50	2		2	2		2	2		2			0	6		6
INDETER.	2		2	3		3	1		1	0		0	6		6
TOTAL	197	7	206	268	17	288	63	4	68	11	0	11	539	28	573

Es pot donar el cas de que a una mateixa persona se l'hagi intervingut més d'una substància

Tramitació de substàncies 2010

persones relacionades amb la intervenció de substàncies

edat	homes	dones	total	%
0 a 14	2	0	2	0,35%
15	7	2	9	1,57%
16	14	0	14	2,44%
17	15	4	19	3,32%
18	41	1	42	7,33%
19	41	2	43	7,50%
20	50	5	55	9,60%
21	46	4	50	8,73%
22	17	2	19	3,32%
23	44	1	45	7,85%
24	41	0	41	7,16%
25	27	0	27	4,71%
26	22	1	23	4,01%
27	16	0	16	2,79%
28	20	1	21	3,66%
29	13	1	14	2,44%
30	22	0	22	3,84%
31	14	0	14	2,44%
32	19	1	20	3,49%
33	5	0	5	0,87%
34	7	0	7	1,22%
35	8	2	10	1,75%
36	5	1	6	1,05%
37	9	0	9	1,57%
38	4	0	4	0,70%
39	4	0	4	0,70%
40	5	0	5	0,87%
41-45	8	0	8	1,40%
46-50	7	0	7	1,22%
més de 50	6	0	6	1,05%
INDETER.			6	1,05%
TOTAL	539	28	573	

* Es dona el cas de que a la mateixa persona se l'ha intervingut més d'una substància

Implicats relacionats amb intervenció de substàncies per percentatge, edat i sexe 2010

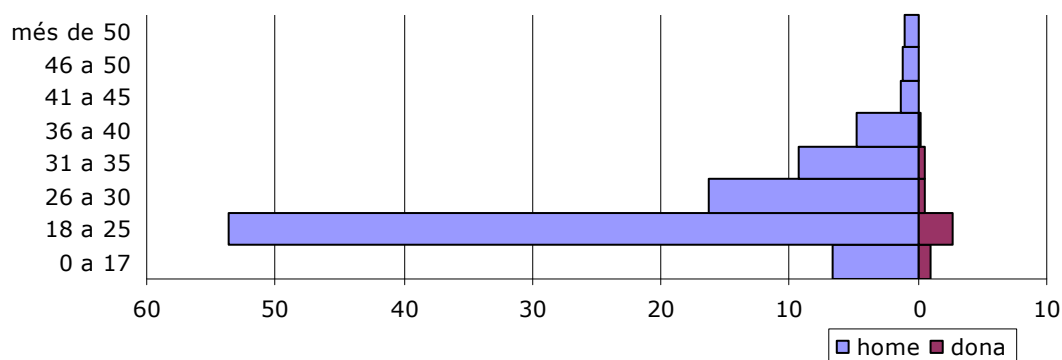

Implicats en la intervenció de substàncies

per sexe i edat 2008-2009-2010

edat	2008			2009			diferència			2010			2009-2010		
	h	d	tot	h	d	tot	h	d	tot	h	d	tot	h	d	tot
0-14	1	0	1	1	3	4	0	3	3	2	0	2	1	-3	-2
15	10	4	14	4	1	5	-6	-3	-9	7	2	9	3	1	4
16	30	1	31	19	1	20	-11	0	-11	14	0	14	-5	-1	-6
17	48	4	52	27	2	29	-21	-2	-23	15	4	19	-12	2	-10
18	84	16	100	41	1	42	-43	-15	-58	41	1	42	0	0	0
19	76	4	80	50	2	52	-26	-2	-28	41	2	43	-9	0	-9
20	60	2	62	36	7	43	-24	5	-19	50	5	55	14	-2	12
21	61	2	63	44	1	45	-17	-1	-18	46	4	50	2	3	5
22	55	3	58	53	2	55	-2	-1	-3	17	2	19	-36	0	-36
23	30	1	31	48	1	49	18	0	18	44	1	45	-4	0	-4
24	28	2	30	25	4	29	-3	2	-1	41	0	41	16	-4	12
25	36	3	39	25	1	26	-11	-2	-13	27	0	27	2	-1	1
26	28	0	28	16	1	17	-12	1	-11	22	1	23	6	0	6
27	33	0	33	17	0	17	-16	0	-16	16	0	16	-1	0	-1
28	27	2	29	18	3	21	-9	1	-8	20	1	21	2	-2	0
29	24	2	26	15	0	15	-9	-2	-11	13	1	14	-2	1	-1
30	25	0	25	19	0	19	-6	0	-6	22	0	22	3	0	3
31	24	0	24	17	0	17	-7	0	-7	14	0	14	-3	0	-3
32	12	2	14	15	0	15	3	-2	1	19	1	20	4	1	5
33	17	0	17	13	0	13	-4	0	-4	5	0	5	-8	0	-8
34	10	0	10	9	1	10	-1	1	0	7	0	7	-2	-1	-3
35	8	1	9	11	1	12	3	0	3	8	2	10	-3	1	-2
36	12	0	12	10	1	11	-2	1	-1	5	1	6	-5	0	-5
37	10	0	10	7	0	7	-3	0	-3	9	0	9	2	0	2
38	12	0	12	8	0	8	-4	0	-4	4	0	4	-4	0	-4
39	2	0	2	8	0	8	6	0	6	4	0	4	-4	0	-4
40	6	0	6	8	0	8	2	0	2	5	0	5	-3	0	-3
41-45	20	1	21	15	1	16	-5	0	-5	8	0	8	-7	-1	-8
46-60	9	2	11	11	0	11	2	-2	0	13	0	13	2	0	2
INDETER.			2			3			1			6			3
TOTAL	798	52	852	590	34	627	-208	-18	-225	539	28	573	-51	-6	-54

Tramitació substàncies homes i dones, 2008-2009-2010

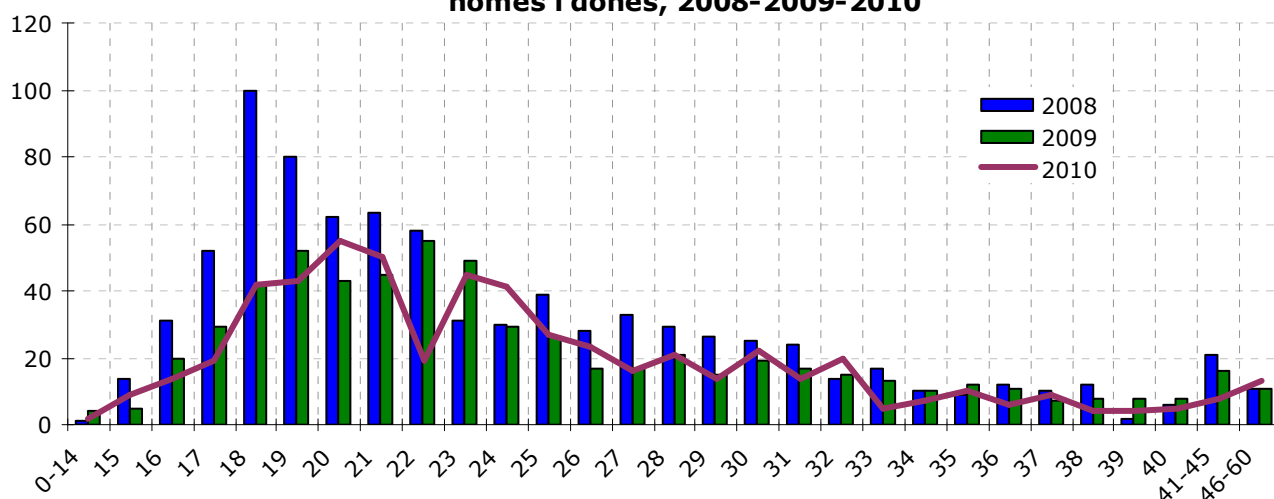

**Tramitació substàncies 2008-2009-2010
homes**

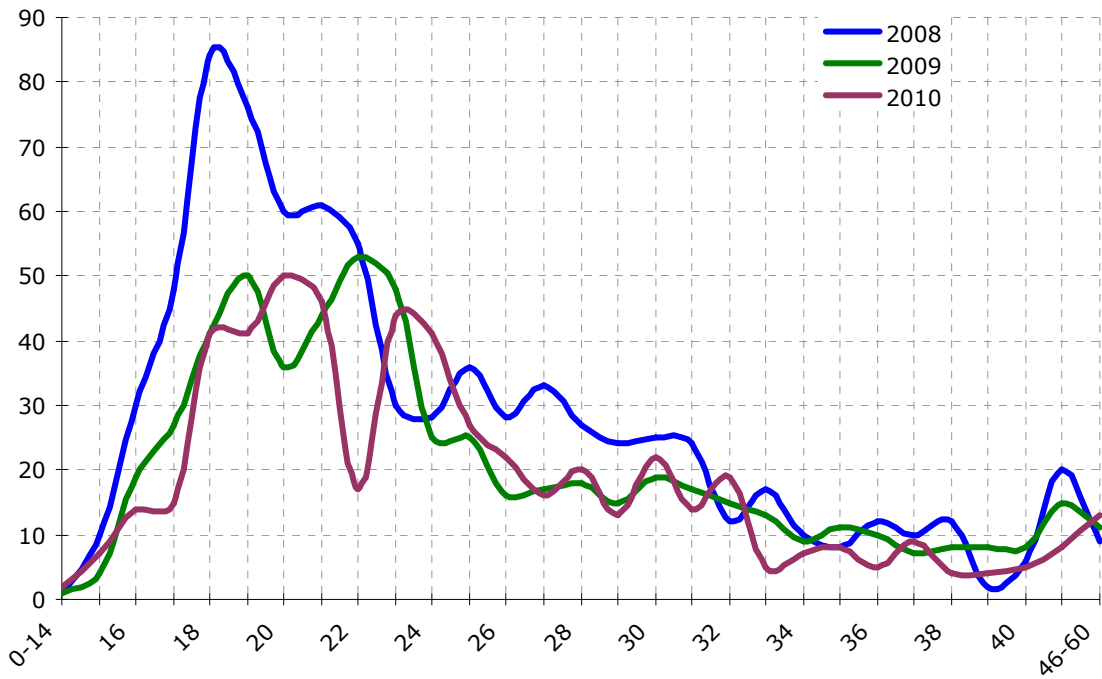

**Tramitació substàncies 2008-2009-2010
dones**

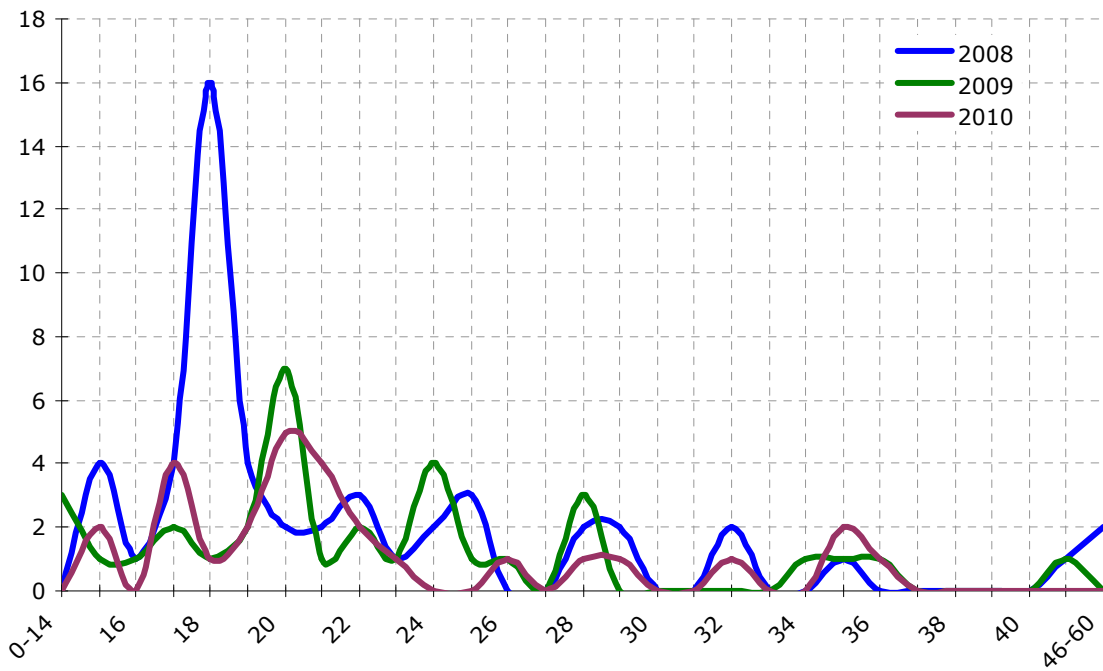

8.1.5.- Expedients per intervenció de substàncies. Tipus de substàncies

Substàncies intervingudes

tipus de substàncies 2010

	substàncies intervingudes	quantitat
Marihuana	288	953,8 grams
Haixix	206	608,7 grams
Cocaïna	68	72,21 grams
Heroïna	10	1,5 grams
Altres	1	1,1 grams
TOTAL	573	1.637,31 grams

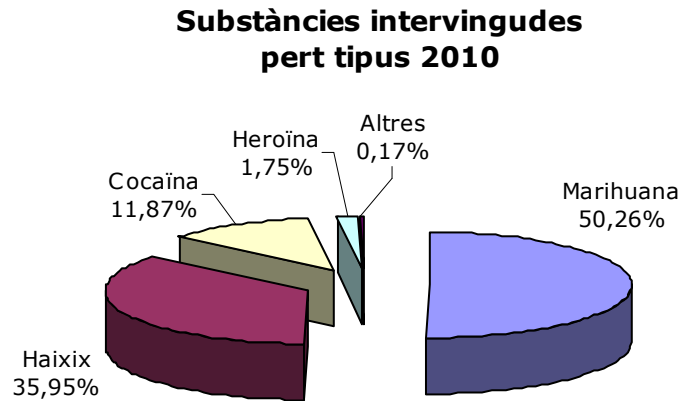

Substàncies intervingudes

tipus de substàncies i quantitat en grams

per tipus 2008-2009-2010

	2008	2009	2010	2009-2010
*Marihuana	793,25	873,99	953,80	9,13%
*Haixix	2.899,60	1286,41	608,70	-52,68%
*Cocaïna	91,23	54,26	72,21	33,08%

*pes en grams

Substàncies intervingudes per quantitat 2008-2009-2010

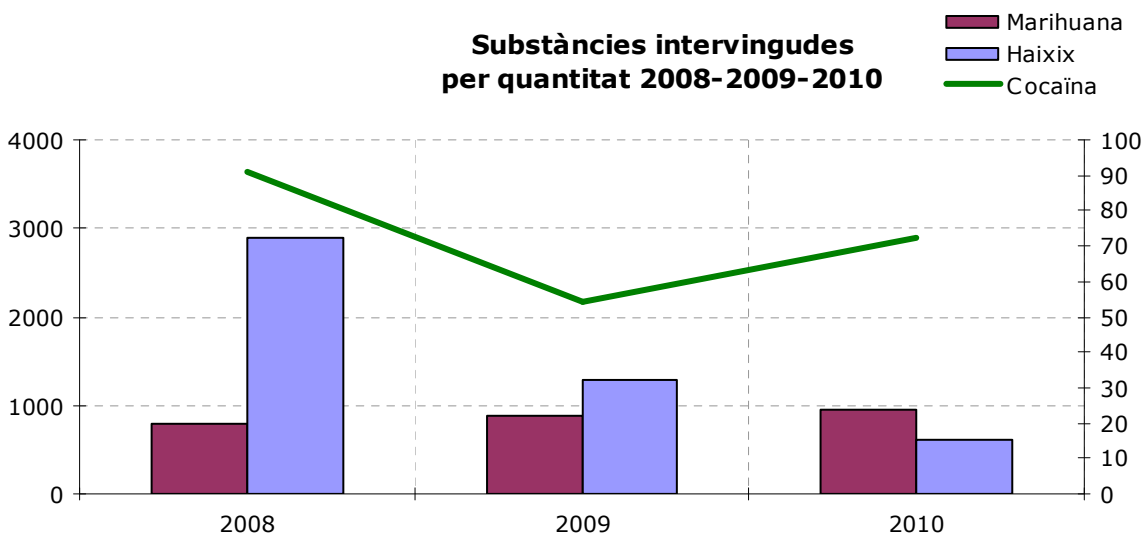

8.2.- INTERVENCIÓ DE SUBSTÀNCIES PER PER DELICTE CONTRA LA SALUT PÚBLICA (TRÀFIC DE DROGUES)

8.2.1.- Substàncies intervingudes per delictes

Delictes contra la salut pública (tràfic drogues)

Diligències PM 2010

Proc.	Data	Hora	Nom Vial	del fet	Imputat	Detencions	Substàncies	quantitat/ grams	
25163	08-01-10	12	ca.	de Salou	11	1	Marihuana	9,00	
							Haixix	78,10	
48867	11-01-10	15	ps.	del Vint-i-dos de Juliol	0	sense identificar trobat a la via pública	Marihuana	338,00	
126848	17-02-10	19	ca.	de la Duquessa de la Victòria	14		1	Haixix	8,20
214043	19-03-10	16	ca.	de Sant Cosme	84		1	Haixix	800,00
230178	25-03-10	12	av.	de Béjar	0		1	Heroïna	3,10
290899	16-04-10	21	ca.	de Menéndez y Pelayo	223		1	Cocaïna	2,10
349040	06-05-10	11	ca.	de Sicília	43	sense identificar trobat dins vehicle	Haixix	513.800,00	
390442	21-05-10	20	ca.	de Francesc Layret	7		1	Marihuana	142,20
419067	01-06-10	10	ca.	de Sant Crispí	0		1	Marihuana	84,00
545492	14-07-10	19	ca.	de Sant Cosme	198		1	Haixix	4,80
659631	23-08-10	2	ca.	del Segura	14		1	Cocaïna	9,30
802176	13-10-10	19	ca.	del Consell de Cent	54		1	Haixix	7,00
854672	02-11-10	19	ca.	de Jacint Elias	83		1	Marihuana	1,40
889086	15-11-10	0	ca.	de Marià Benlliure	82	1		Marihuana	2.225,00
941205	06-12-10	20	ca.	de Galileu			1	Marihuana	8,27
							total	517.520,47	

9.- EDUCACIÓ VIÀRIA

9.1.- DADES CENTRES PARTICIPANTS

9.1.1.- Centres participants total

Centres participants Educació Viària

2008-2009-2010

	2007/08	2008/09	2009/2010	dif.
Parvulari	15	13	19	6
Primària	40	39	39	0
Secundària	14	17	17	0
Programa "Game Over" **		9	16	7
TOTAL	69	78	91	13

Centres participants 2008-2009-2010

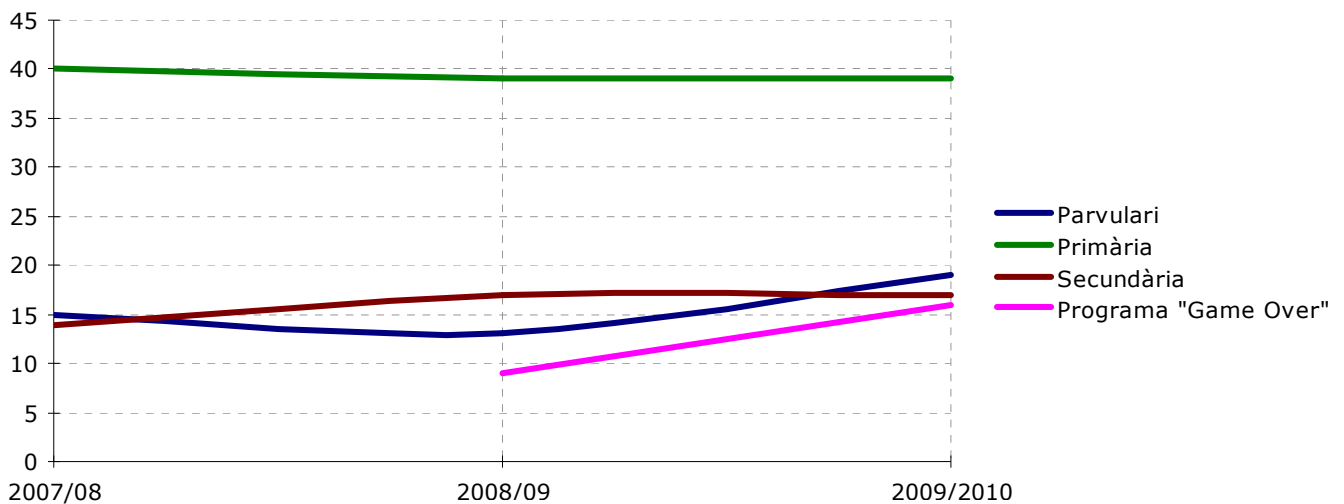

Centres participants curs 2009-2010

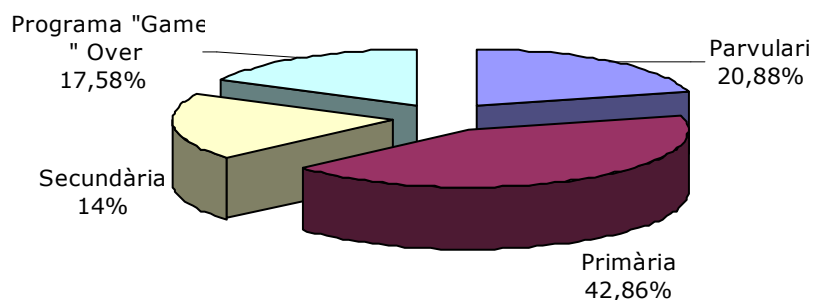

9.1.2.- Centres participants primària

Centres participants de primària

2008-2009-2010

	2007/08	2008/09	2009/10	dif
Centres públics	23	21	21	0
Centres privats/concertats	17	18	18	0
TOTAL	40	39	39	0

Centres participants primària 2010

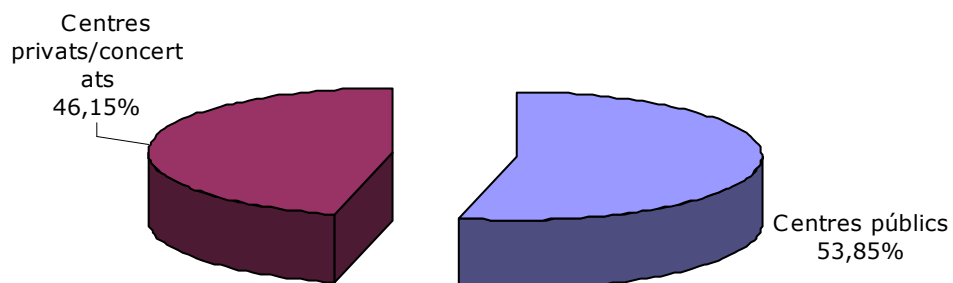

Centres participants de primària 2008-2009-2010

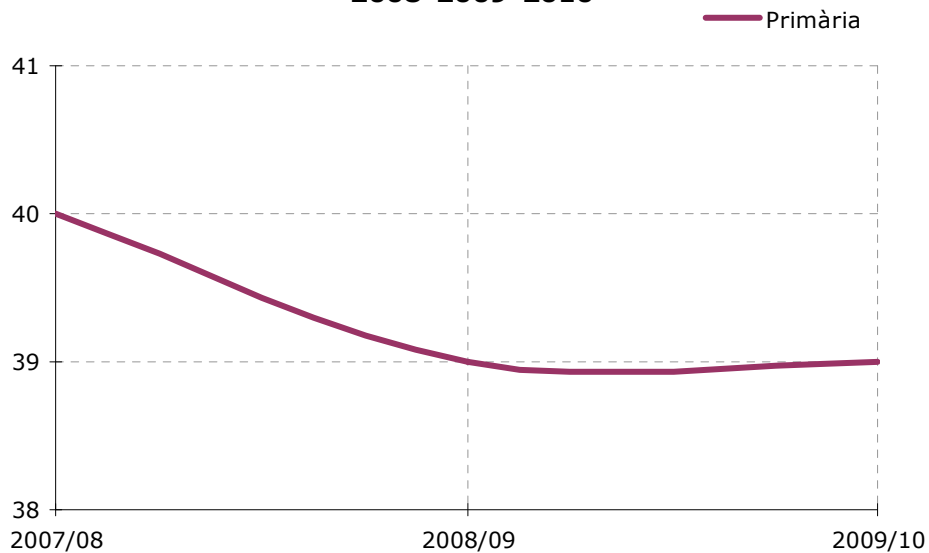

9.1.3.- Centres participants secundària

Centres participants secundària 2008-2009-2010

	2007/08	2008/09	2009/10	dif
Centres públics	6	7	7	0
Centres privats/c	8	10	10	0
TOTAL	14	17	17	0

Escoles participants secundària 2010

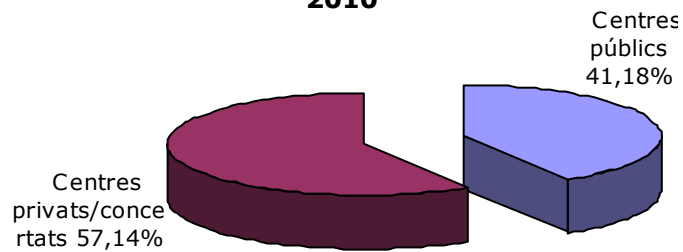

Centres participants secundària 2008-2009-2010

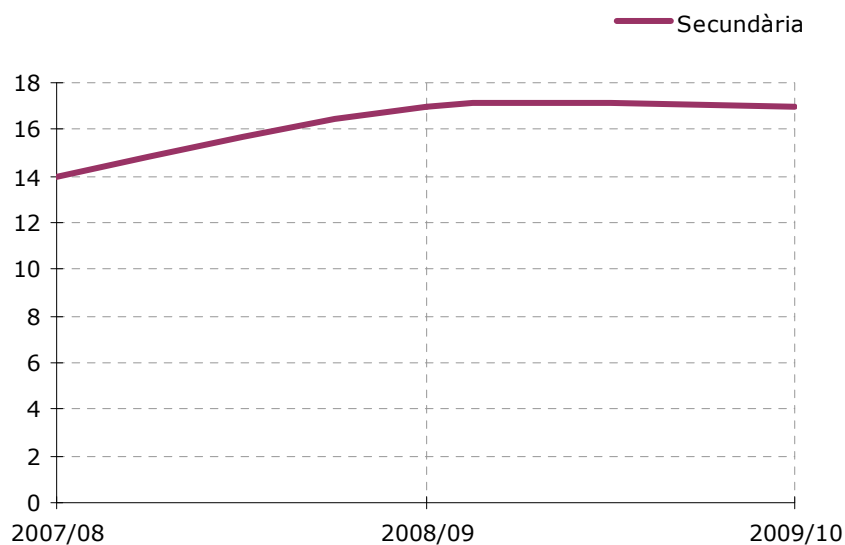

9.1.4.- Centres participants parvularis

Centres participants parvularis* 2008-2009-2010

	2007/08	2008/09	2009/10	dif
Parvulari	15	13	19	6

* Centres participants a "El meu amic, el policia"

Centres participants parvularis 2008-2009-2010

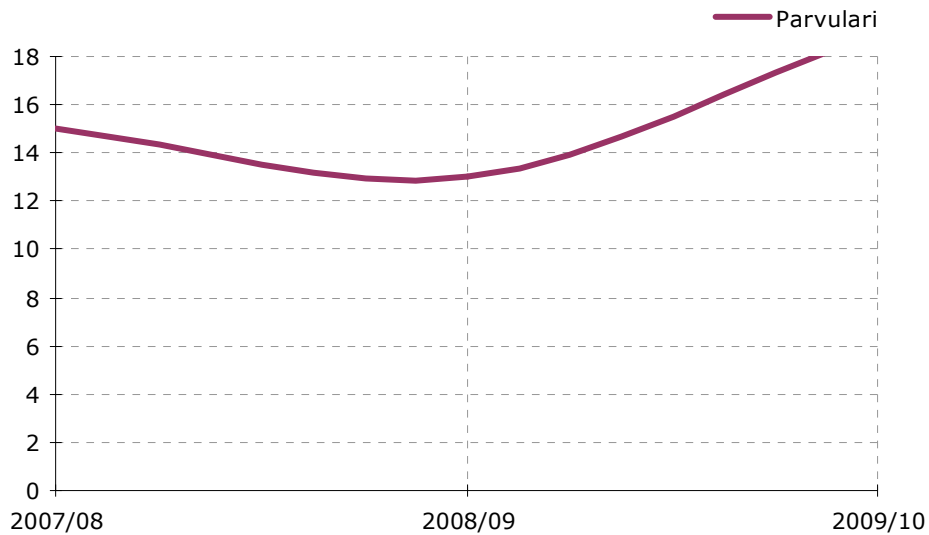

9.1.5.- Relació centres participants 2010

Escoles participants 2010 primària

Centre

- 1 Airina
- 2 Andersen
- 3 CEIP Abat Marcet
- 4 CEIP Agustí Bartra
- 5 CEIP Antoni Ubach
- 6 CEIP Bisbat d'Ègara
- 7 CEIP El Vallès
- 8 CEIP Font de l'Alba
- 9 CEIP França
- 10 CEIP Francesc Aldea
- 11 CEIP Germans Amat
- 12 CEIP Isaac Peral
- 13 CEIP Joan Marquès Casals
- 14 CEIP Joan XXIII
- 15 CEIP Lanaspà-Giralt
- 16 CEIP Marià Galí
- 17 CEIP Montserrat
- 18 CEIP Pau Vila
- 19 CEIP Pere Viver
- 20 CEIP Ponent
- 21 CEIP Salvador Vinyals
- 22 CEIP Sant Llorenç del Munt
- 23 CEIP Serra de l'Obac
- 24 Cultura Pràctica
- 25 Delta
- 26 El Cim
- 27 Escola Pia
- 28 Goya
- 29 Joaquina de Vedruna
- 30 Liceo Egara (primària)
- 31 Lumen
- 32 Mare de Déu del Carme (primària)
- 33 Maria Auxiliadora
- 34 Sagrat Cor de Jesús (primària)
- 35 Sant Domènec Savi (Salesians)
- 36 Sant Josep de Calasaç
- 37 Santa Teresa de Jesús
- 38 Tecnos
- 39 Vedruna

Escoles participants 2010 secundària

Centre

- 1 Andersen
- 2 Cingle
- 3 Cultura Practica
- 4 El Cim
- 5 Goya
- 6 IES Cavall Bernat
- 7 IES Investigador Blanxart
- 8 IES Montserrat Roig
- 9 IES Nicolau Copèrnic
- 10 IES Santa Eulàlia
- 11 IES Terrassa
- 12 IES Torre del Palau
- 13 Joaquina de Vedruna
- 14 Petit Estel
- 15 Sagrat Cor
- 16 Sant Domènec Savi (Salesians)
- 17 Tecnos

Escoles participants 2010 4t ESO i Batxillerat: "Game Over"

Centre

- 1 Andersen
- 2 Cingle
- 3 Cultura Practica
- 4 El Cim
- 5 Goya
- 6 IES Cavall Bernat
- 7 IES Ègara
- 8 IES Investigador Blanxart
- 9 IES Montserrat Roig
- 10 IES Nicolau Copèrnic
- 11 IES Santa Eulàlia
- 12 IES Torre del Palau
- 13 Petit Estel
- 14 Sagrat Cor
- 15 Sant Domènec Savi (Salesians)
- 16 Tecnos

Centre participants 2010 parvulari: "El meu amic el policia"

Centre

- 1 CEIP Abat Marcet
- 2 CEIP Isaac Peral
- 3 Airina
- 4 CEIP Pau Vila
- 5 E.B. La Ginesta
- 6 EB La cassona
- 7 Andersen
- 8 Joaquina de Vedruna
- 9 Liceo Egara
- 10 Maria Auxiliadora
- 11 Ramon Pont
- 12 Sant Josep de Calasaç
- 13 Solana
- 14 L'Avet
- 15 Mare de Déu del Carme
- 16 CEIP President Salvans
- 17 L'Espigol
- 18 Soleia
- 19 Eina

9.2.- DADES ALUMNES PARTICIPANTS

9.2.1.- Alumnes participants total

Alumnes participants 2008-2009-2010

	2007/2008	2008/2009	2009/2010	dif
primària	4.462	4.458	4552	2,11%
secundària	3.621	4.157	4.457	7,22%
parvularis	752	654	1.293	97,71%
programa "Game Over"		1.753	1.789	2,05%
TOTAL	8.835	9.269	12.091	30,45%

Alumnes participants 2008-2009-2010

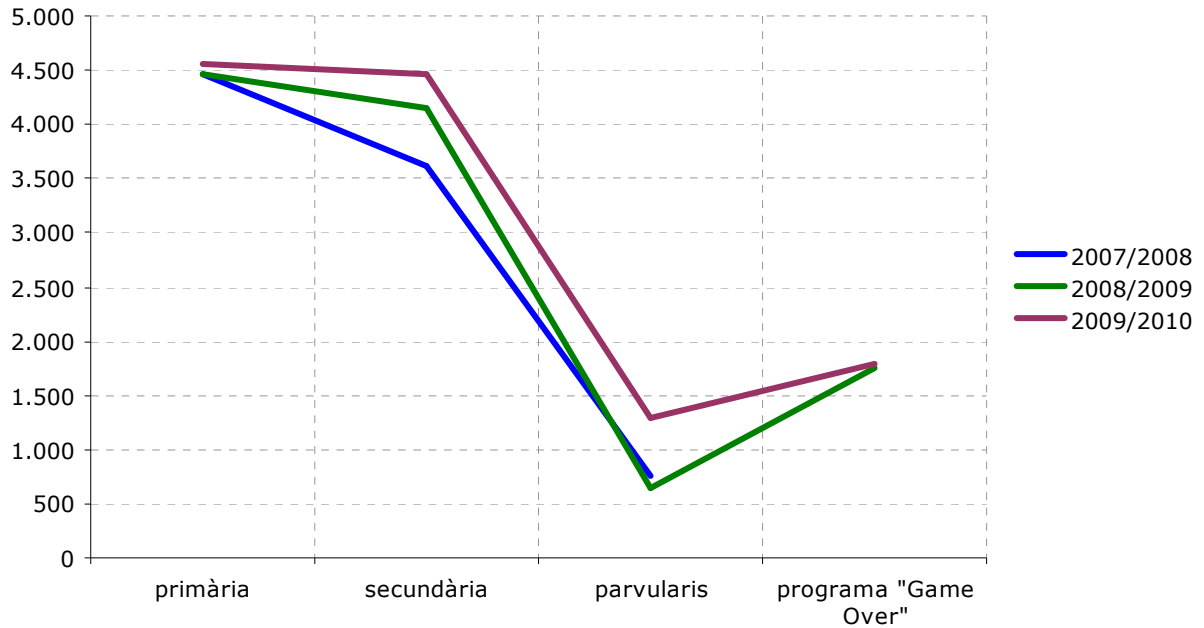

Alumnes participants curs 2009/2010

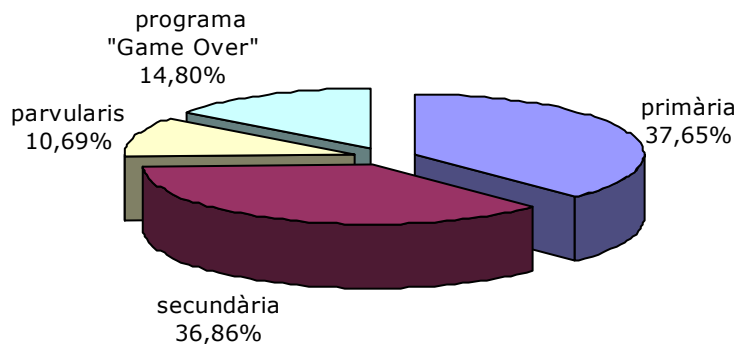

9.2.2.- Alumnes participants primària

Participació d'alumnes primària

2008-2009-2010

curs	2n	4t	5è	total	dif
2007/2008	1.746	1.632	1.084	4.462	
2008/2009	1.872	1.517	1.069	4.458	-0,09%
2009/2010	1.806	1.508	1.238	4.552	2,11%

Alumnes de 5è de primària participants en l'activitat que es porta a terme en les instal·lacions de Decathlon

Participació d'alumnes de primària per cycle d'estudi

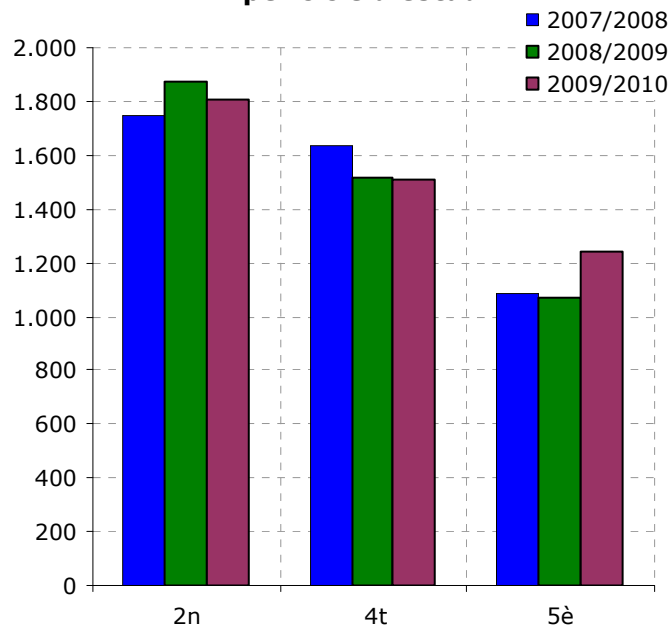

Participació total d'alumnes de primària



9.2.3.- Alumnes participants secundària

Participació d'alumnes secundària

2008-2009-2010

curs	1er ESO	2n ESO	3r ESO	4t ESO	total	dif
2007/2008	851	906	911	953	3.621	
2008/2009	773	1.145	1.111	1.128	4.157	14,80%
2009/2010	944	1.285	1.126	1.102	4.457	7,22%

Participació d'alumnes de secundària per curs

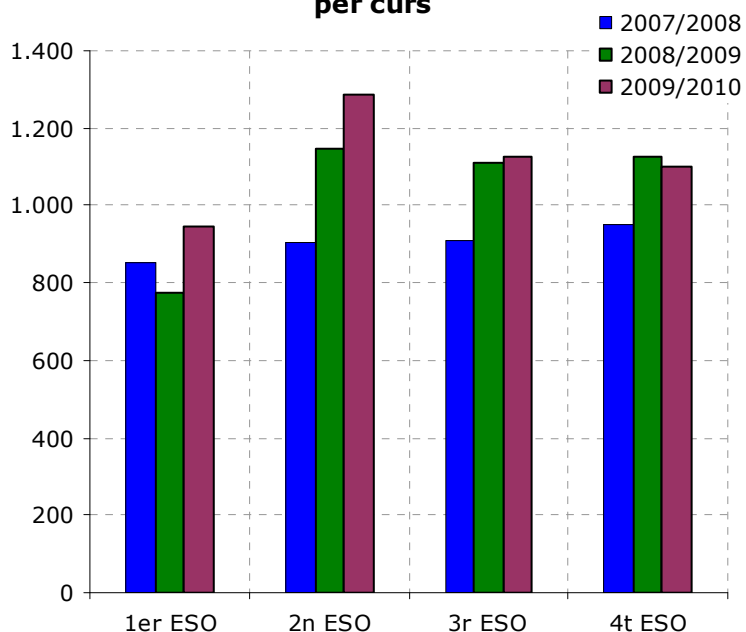

Participació d'alumnes de secundària

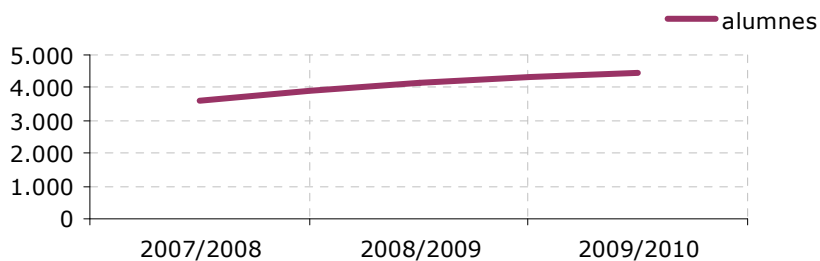

9.2.4.- Alumnes participants parvularis

Participació d'alumnes de parvularis 2008-2009-2010

curs	total	dif
2007/2008	752	
2008/2009	654	-13,03%
2009/2010	1.293	97,71%

Participació d'alumnes de parvularis

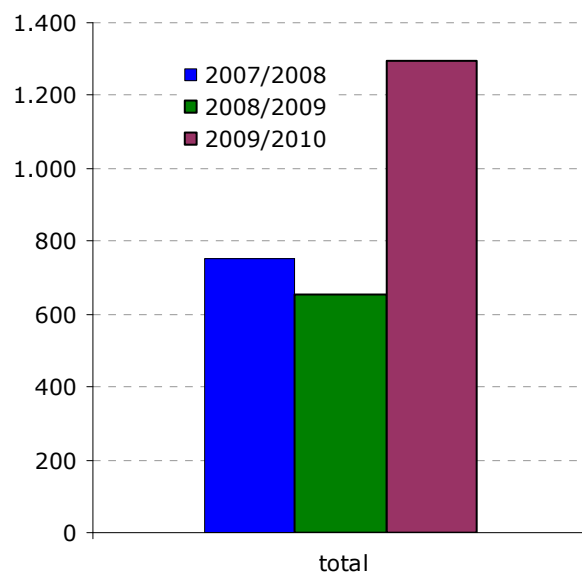

10.- SESSIONS FORMATIVES REALIZADES PER POLICIA MUNICIPAL

10.1.- DADES

10.1.1.- Dades sessions formatives Policia Municipal

Sessions formatives

any 2010

	cursos	tema	assistents
	sessions		
C.C. Montserrat Roig	Dones	Xerrada per dones magribins d'informació de recursos i serveis a la ciutat	15
Col·legi Martí	Quart (4)	Prevenió de manipulacions i coercions socials en adolescents	120
Col·legi Martí	Quart (4)	Xerrada problemàtica bandes juvenils bandes juvenils	120
Entitat cultural	Dones	Xerrada per dones magribins d'informació de recursos i serveis a la ciutat	15
Col·legi M. Auxiliadora	Pre-escolar	Mostra de vehicles policials, xerrada i regals	30
Escola el Cim	4art. ESO (2)	Xerrada Llei del Menor, drogues i baralles	60
Prefectura PM	Educadors	Xerrada sobre drogues, armes, legislació penal	15
C.C. Districte IV	Educadors	Xerrada tema pla de barris	15
Escola el Cim	3er ESO (2) 4art. ESO (2)	Xerrada Llei del Menor, drogues i baralles	120
CEIP Germans Amat	Sisè primàr.	Xerrada sobre situació de risc per al jovent	30
Salesians	F.P. (4)	Xerrada sobre situació de risc per al jovent	120
IES Terrassa	3er. ESO (5)	Treball amb casos pràctics	150
IES Terrassa	3er. ESO (5)	Xerrada problemàtica bandes juvenils bandes juvenils	150
Ass. Magrebina	Dones	Xerrada per dones magribins d'informació de recursos i serveis a la ciutat	30
Prefectura PM	Dones	Xerrada per dones magribins d'informació de recursos i serveis a la ciutat	30
Prefectura PM	Dones	Xerrada per dones magribins d'informació de recursos i serveis a la ciutat	25
	sessions		assistents
TOTAL	37		1.045

11.- RECURSOS HUMANS

11.1.- PLANTILLA POLICIA MUNICIPAL

11.1.1.- Efectius plantilla PM 2008-2009-2010

Comparativa plantilla Policia Municipal

per càrrec i divisió 2008-2009-2010 (en data 31.12.2010)

	Intendent			Sots. Insp.			Sergents			Caporals			Agents			TOTALS			2009-2010	
	08	09	10	08	09	10	08	09	10	08	09	10	08	09	10	08	09	10		
DVT				1	1	1	5	5	5	9	7	7	91	98	114	106	111	127	16	14,41%
DII				1	1	1	1	1	1	1	1	1	22	20	19	25	23	22	-1	-4,35%
DAD				1	1	1	1	1	1	6	7	7	56	55	59	64	64	68	4	6,25%
DSL				1	1	1	1	2	2	0	0	0	5	5	5	7	8	8	0	0,00%
Escola												0	9	22	9	9	22	9	-13	-59,09%
Altres	1	1	1													1	1	1	0	0,00%
TOTAL	1	1	1	4	4	4	8	9	9	16	15	15	183	200	206	212	229	235	6	2,62%

Comparativa plantilla Policia Municipal

per divisió 2008-2009-2010 (en data 31.12.2010)

	2008	2009	2010	2009-2010	
DVT	106	111	127	16	14,41%
DII	25	23	22	-1	-4,35%
DAD	64	64	68	4	6,25%
DSL	7	8	8	0	0,00%
Escola	9	22	9	-13	-59,09%

Comparativa plantilla Policia Municipal

per càrrec 2008-2009-2010 (en data 31.12.2010)

	2008	2009	2010	2009-2010	
Intendent	1	1	1	0	0,00%
Sots Inspectors	4	4	4	0	0,00%
Sergents	9	9	9	0	0,00%
Caporals	16	15	15	0	0,00%
Agents	183	200	206	6	3,00%
TOTAL	213	229	235	6	2,62%

Comparativa plantilla PM per divisió 2008-2009-2010

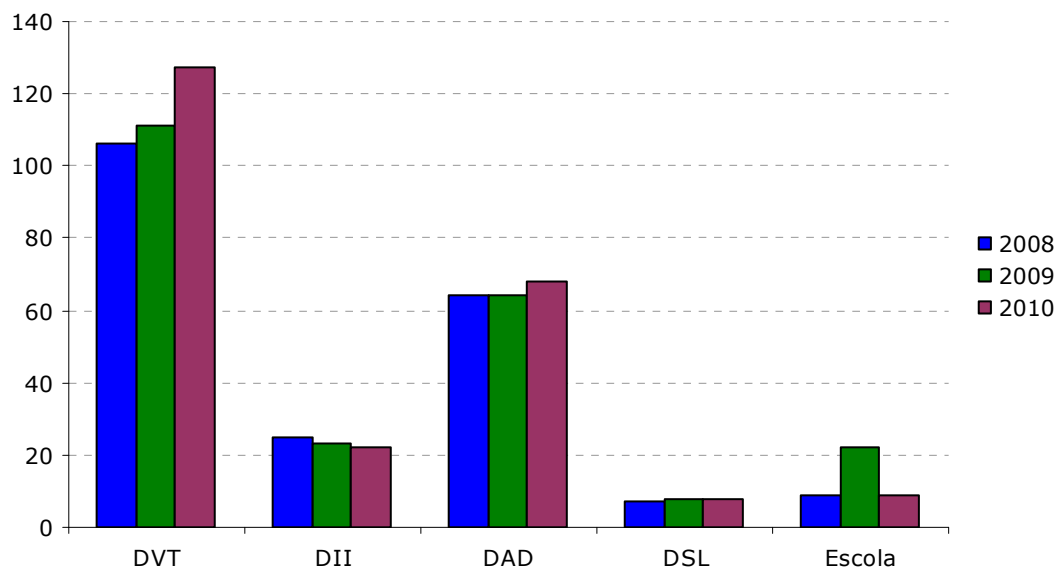

Comparativa plantilla PM per càrrec 2008-2009-2010

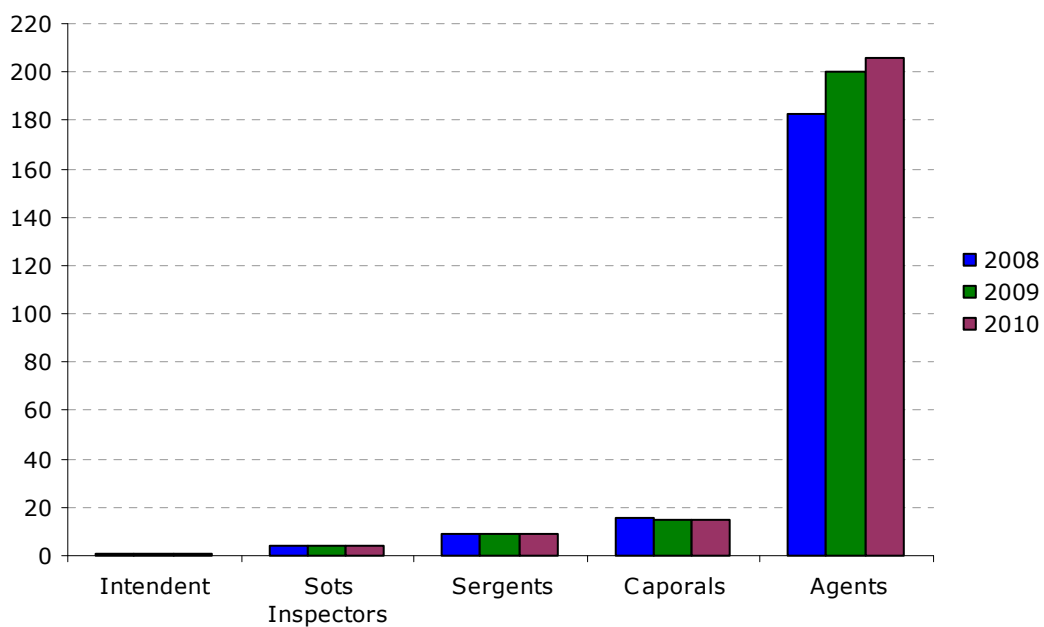

11.1.2.- Evolució plantilla PM per càrrec i sexe

Comparativa plantilla Policia Municipal

per càrrec i sexe anys 2008-2009-2010 (en data 31.12.2010)

	2008			2009			2010			2009-2010		
	homes	dones	total	homes	dones	total	homes	dones	total	homes	dones	total
Intendent	1	0	1	1	0	1	1	0	1	0,00%	0,00%	0,00%
Sots-insp.	4	0	4	4	0	4	4	0	4	0,00%	0,00%	0,00%
Sergents	9	0	9	9	0	9	9	0	9	0,00%	0,00%	0,00%
Caporals	14	2	16	13	2	15	13	2	15	0,00%	0,00%	0,00%
Agents	165	18	183	173	27	200	178	28	206	2,89%	3,70%	3,00%
TOTAL	193	20	213	200	29	229	205	30	235	2,50%	3,45%	2,62%
%	90,61%	9,39%		87,34%	12,66%		87,23%	12,77%				

Evolució de la plantilla de la Policia Municipal per càrrec i sexe 2008-2009-2010

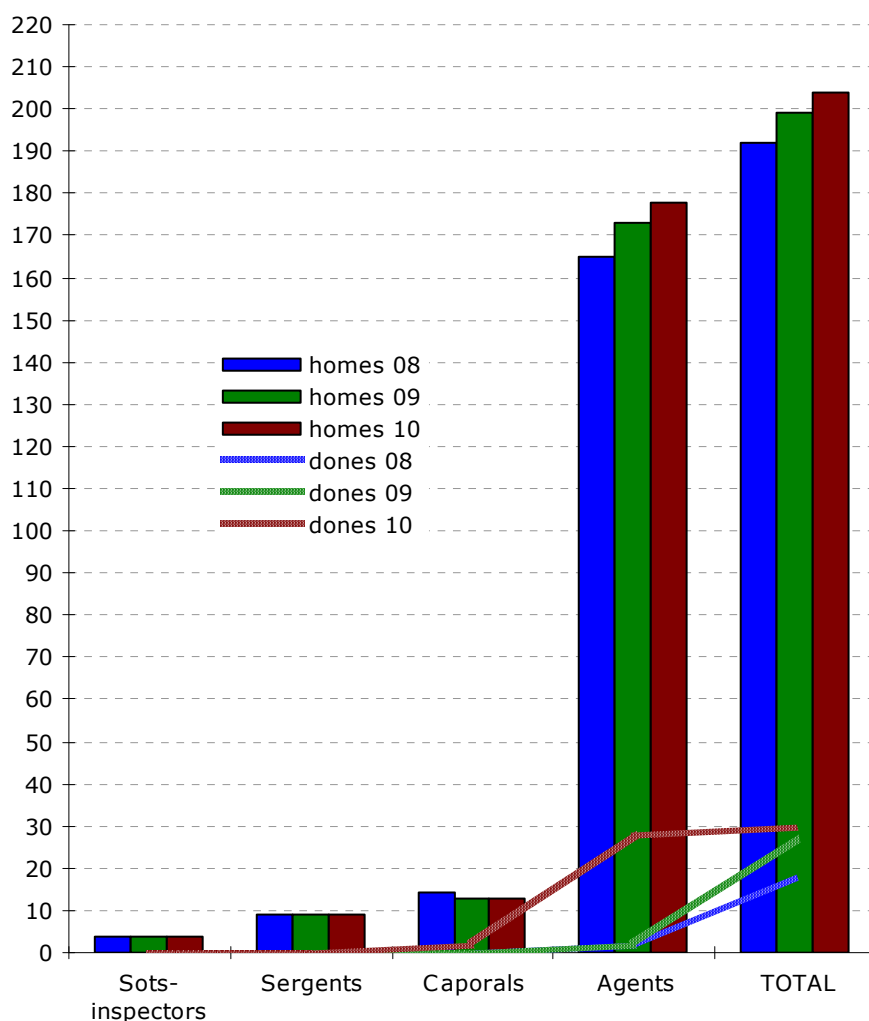

11.2.- INCIDÈNCIES / ABSÈNCIES PLANTILLA PM

11.2.1.- Incidències / absències plantilla Policia Municipal

Incidències / absències plantilla Policia Municipal per hores 2008-2009-2010

	2008	2009	2010		2009-2010		
Incidències	Metge/sortides	574,00	521,17	516,25	1,02%	-4,92	-0,94%
	Indisp. Treball	186,00	248,70	220,00	0,43%	-28,70	-11,54%
	Jutjat / Comisió Serveis	788,00	481,35	0,00	0,00%	-481,35	-100,00%
	H. Sindicals	6.056,00	5.636,37	5.376,12	10,61%	-260,25	-4,62%
	No justificat	145,00	188,52	97,20	0,19%	-91,32	-48,44%
Absències	Llicències / Paternitat	4.112,00	4.761,44	5.093,78	10,05%	332,34	6,98%
	Baixes laborals / accidents	34.816,00	31.888,00	27.631,50	54,52%	-4.256,50	-13,35%
	EBEP	2.640,00	2.368,00	2.730,50	5,39%	362,50	15,31%
	Lliure disp.	7.800,00	8.160,00	9.015,00	17,79%	855,00	10,48%
	TOTAL	57.117,00	54.253,55	50.680,35		-3.573,20	-6,59%

Plantilla Policia Municipal Incidències/absències 2010

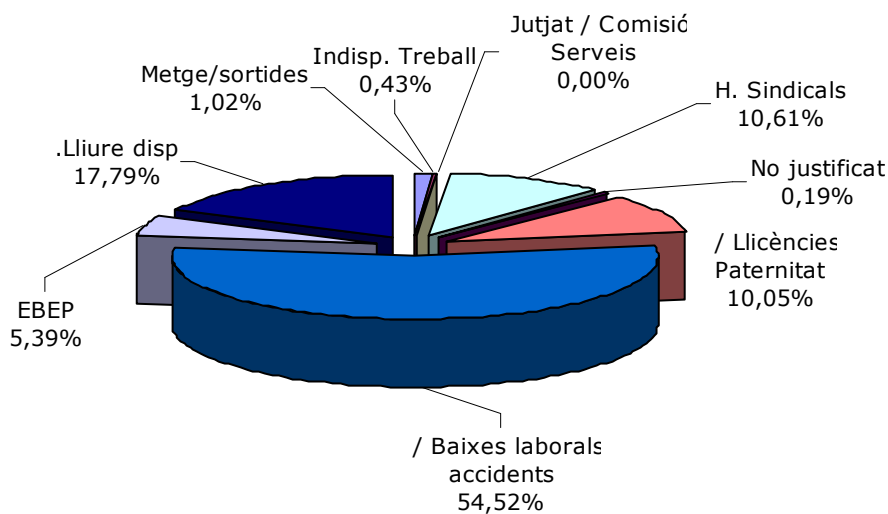

11.2.2.- Accidents laborals personal Policia Municipal

Accidents laborals personal Policia Municipal 2008-2009-2010

	2.008	2.009	2.010	2009-2010
Amb ILT	37	45	39	-13,33%
Sense ILT	27	46	24	-47,83%
TOTAL	64	91	63	-30,77%

11.3.- HORES LABORALS PLANTILLA PM

11.3.1.- Hores laborals plantilla Policia Municipal

Totals hores treballades Policia Municipal 2008-2009-2010

	2008		2009		2010		2009-2010	
Total hores incidències/absències	57.117,00	16,59%	54.253,55	15,30%	50.680,35	13,72%	-3.573,20	-6,59%
Total hores treballades	287.151,00	83,41%	300.255,45	84,70%	318.762,25	86,28%	18.506,80	6,16%
Total hores laborals any	344.268,00		354.509,00		369.442,60		14.933,60	4,21%

Relació hores incidències / hores treballades plantilla PM en relació total hores laborals 2008-2009-2010

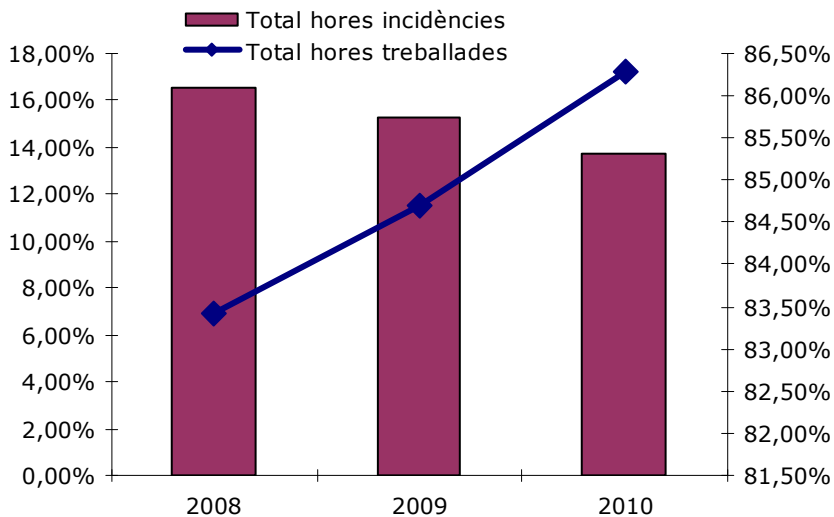

Comparativa per percentatge hores incid. absènc. / hores treballades 2008-2009-2010

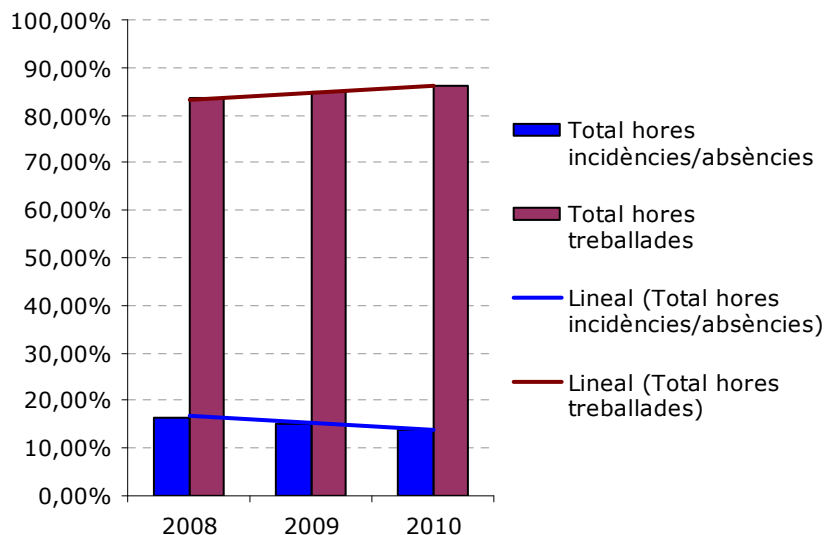

11.4.- SERVEIS EXTRAORDINARIS POLICIA MUNICIPAL

11.4.1.- Serveis extraordinaris Policia Municipal (total)

Serveis extraordinaris personal Policia Municipal

comparativa per hores, dies i tipus de servei 2007-2008-2009-2010

	2007	2008	2009	2010	2009-2010
Festives i nocturnes (servei extraord.)	2.144	466	1.037	978	-5,69%
Festives i nocturnes estructurals (reforç)	0	0	4.968	4.637	-6,66%
Festives i nocturnes (total)	2.144	466	6.005	5.615	-6,49%
Festives o nocturnes (total)	9.089	4.363	4.780	3.299	-30,97%
Extres normals (total)	722	355	292	194	-33,76%
TOTAL	11.955	5.184	11.077	9.108	-17,78%

Hores serveis extraordinaris PM (totals) 2007-2008-2009-2010

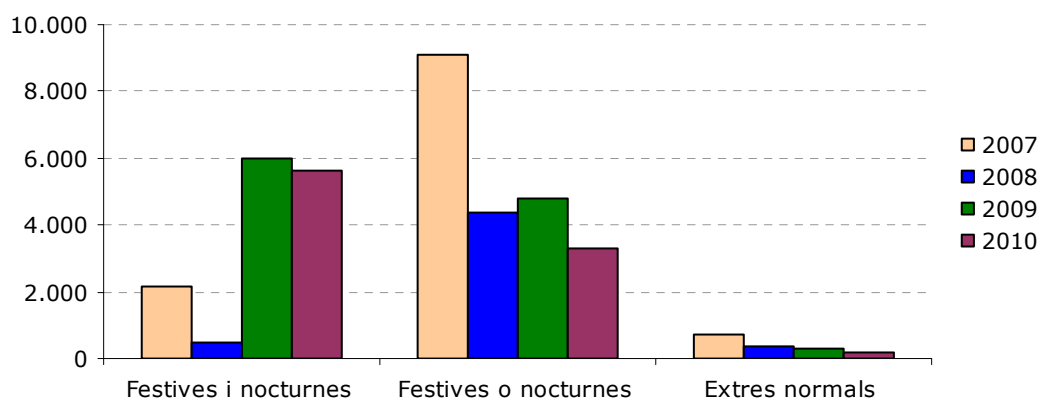

Hores serveis extraordinaris PM 2010

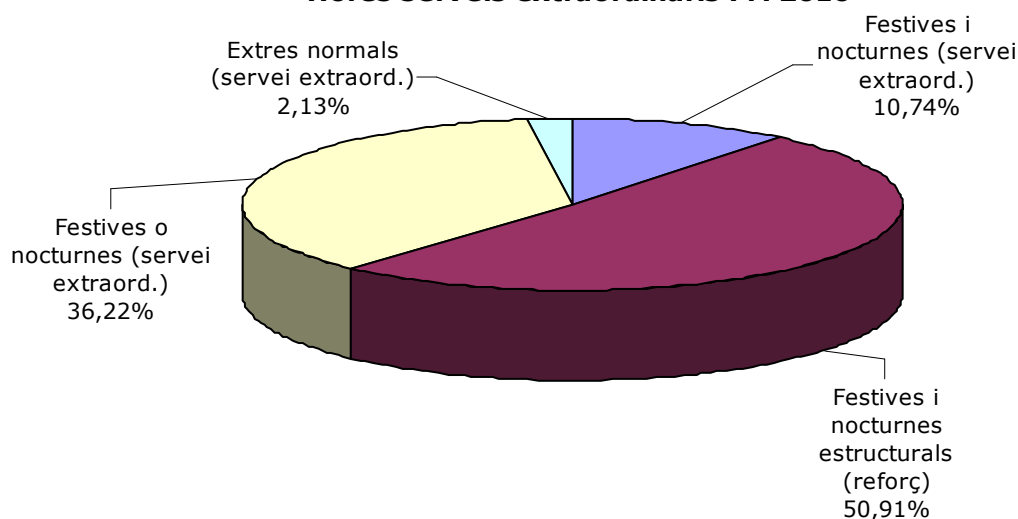

11.4.2.- Serveis extraordinaris Policia Municipal (sense hores estructurals)

Serveis extraordinaris personal Policia Municipal (sense hores estructurals)

comparativa per hores, dies i tipus de servei 2008-2009-2010

	2007	2008	2009	2010	2009-2010
Festives i nocturnes (servei extraord.)	2144	466	1.037	978	-5,69%
Festives o nocturnes (servei extraord.)	9.089	4.363	4.780	3.299	-30,97%
Extres normals (servei extraord.)	722	355	292	194	-33,76%
TOTAL	11.955	5.184	6.109	4.471	-26,82%

Hores serveis extraordinaris PM (sense hores estructurals) 2007-2008-2009-2010

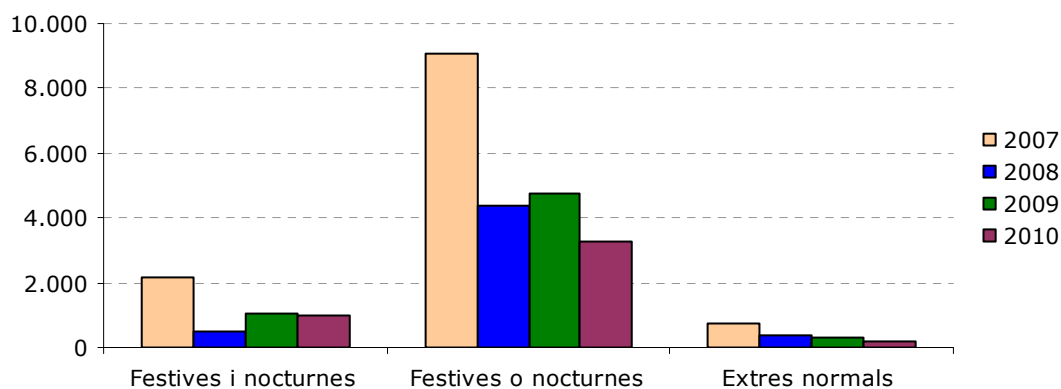

Hores serveis extraordinaris PM 2010 (sense hores estructurals)

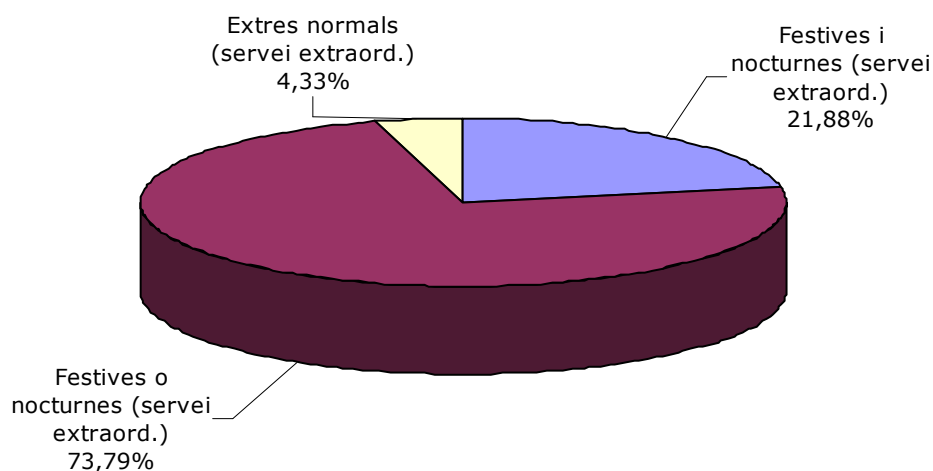

11.5.- CITACIONS JUDICIALS

11.5.1.- Citacions judicials agents i comandaments

Citacions judicials agents per tipus delictiu i mes 2010

	G	F	M	A	MG	JU	JL	AG	S	O	N	D	TOTAL	%
D.c/.la Seguretat colectiva	72	73	91	55	66	107	51	2	100	81	107	78	883	50,75%
D.c/.l'ordre públic	17	33	31	28	24	21	12		27	25	33	8	259	14,89%
D.c/.el patrimoni i l'ordre socioeconòm.	11	15	34	5	22	18	7		19	23	12	13	179	10,29%
D.de lesions		26	20	23	12	15	8	2	9	11	13	10	149	8,56%
D.contra les relacions familiars	4	27	8	20	18	20	6		10	16	5		134	7,70%
D.c/.les administracions de justícia	5	2	6	1	8	15	2		4	12	5	4	64	3,68%
D.de l'homicidi i les seves formes	4				11							8	23	1,32%
D.contra la llibertat			2	5	7					5	2		21	1,21%
De les tortures i altres D.c/integ.moral	3		2										5	0,29%
D.contra la llibertat sexual				2							3		5	0,29%
D.contra l'honor								1	4				5	0,29%
D.c/Hisenda Pública i Seguretat Soci.			4										4	0,23%
D.de les Falsetats				2							2		4	0,23%
D.per l'omissió del deure de socor						3							3	0,17%
D.c/.les administracions públiques										2			2	0,11%
TOTAL	116	176	198	141	168	199	86	4	170	179	182	121	1.740	

Citacions judicials agents PM per tipus 2010

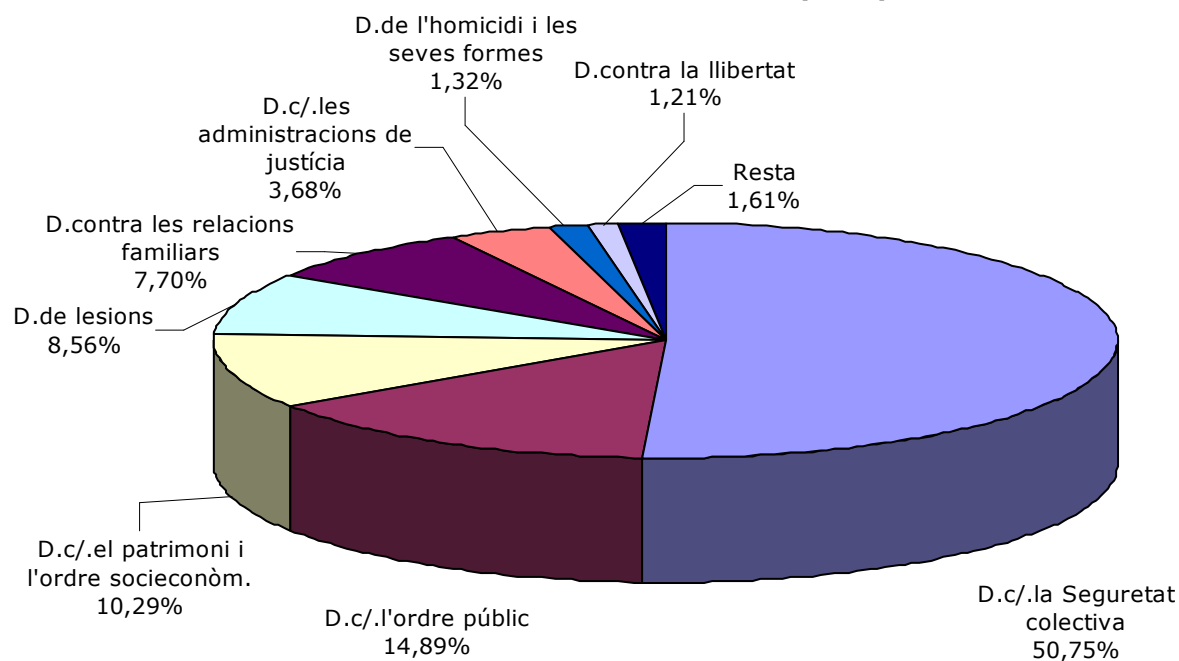

11.5.2.- Citacions 2008-2009-2010 per mes

Citacions judicials agents

2008-2009-2010

	GEN.	FEB.	MAR.	ABR.	MAI	JUN.	JUL.	AGO.	SET.	OCT.	NOV.	DES.	TOTALS	dif
2008	124	158	167	163	160	123	84	30	131	178	130	78	1.526	
2009	88	120	147	93	109	127	60	14	162	143	179	95	1.337	-12,39%
2010	116	176	198	141	168	199	86	4	170	179	182	121	1.740	30,14%

**Citacions judicials agents
per mes 2008-2009-2010**

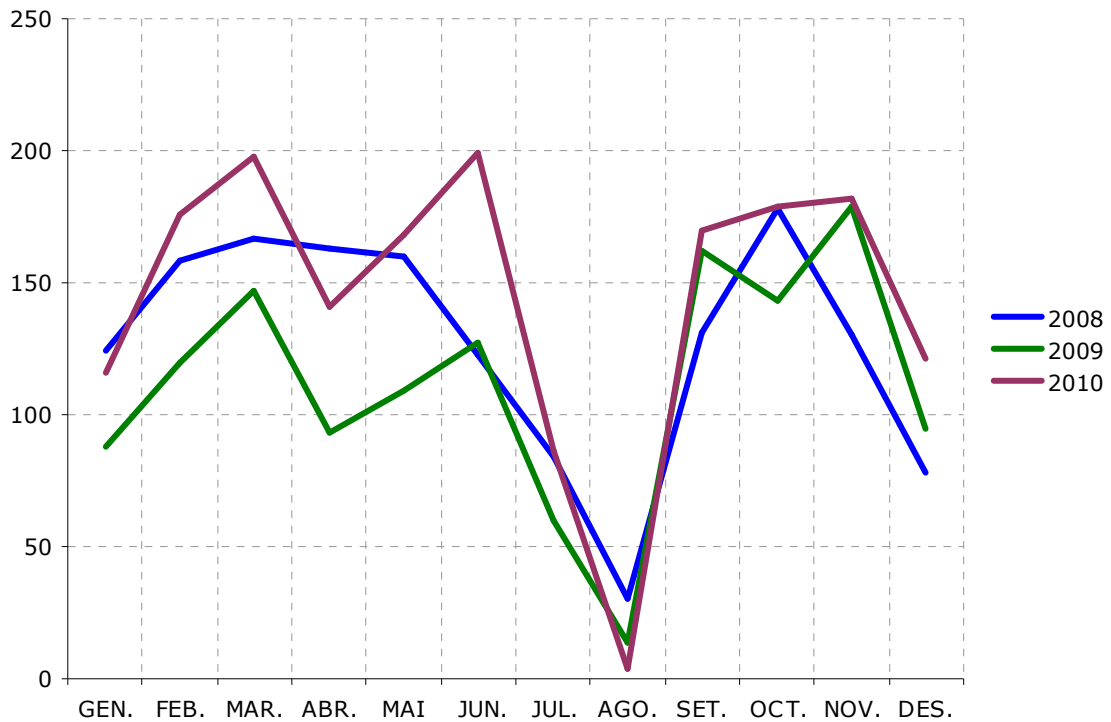

11.5.3.- Citacions per mes i tipus d'intervenció

Citacions judicials agents

per mes i tipus d'intervenció 2010

	GEN.	FEB.	MAR.	ABR.	MAI	JUN.	JUL.	AGO.	SET.	OCT.	NOV.	DES.	TOTAL	%
Testimoni	105	168	168	119	152	191	78	2	156	168	170	114	1.591	91,44%
Denunciant	4	0	13	6	9	0	0	0	11	6	8	2	59	3,39%
Imputat	0	1	0	0	1	3	0	0	1	0	0	0	6	0,34%
Denunciat	0	0	0	6	0	1	1	0	2	5	2	2	19	1,09%
Perjudicat	7	7	17	10	6	4	7	2	0	0	2	3	65	3,74%
TOTAL	116	176	198	141	168	199	86	4	170	179	182	121	1.740	

Citacions judicials agents

per intervenció 2008-2009-2010

	2008	2009	2010	2009-2010
Testimoni	1.347	1.168	1.591	36,22%
Denunciant	71	35	59	68,57%
Imputat	24	14	6	-57,14%
Denunciat	33	46	19	-58,70%
Perjudicat	51	74	65	-12,16%

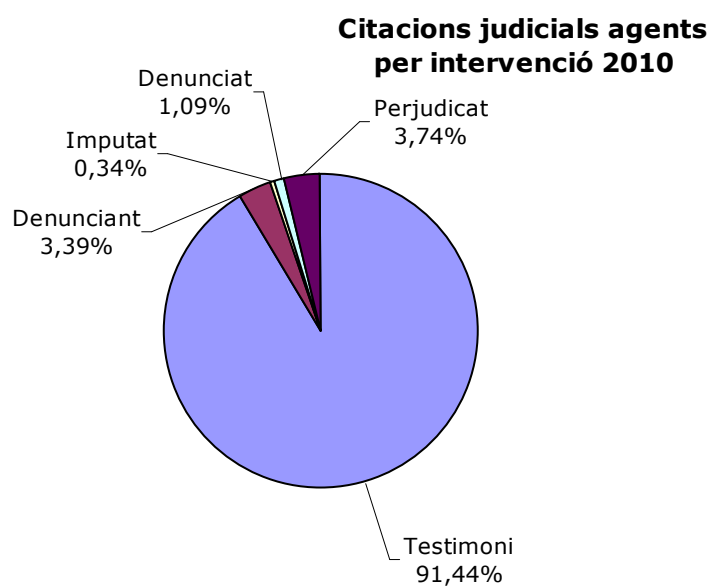

11.6.- FORMACIÓ PERSONAL VIA PUBLICA I POLICIA MUNICIPAL

11.6.1.- Assistència cursos 2010

Hores de formació àrea de via pública

2010

	hores curs	assist.	total hores	%
1 Setmana de formació agents Policia Municipal	40	178	7.120	39,79%
Habilitats comunicatives i assertivitat	14			
Actualització trànsit, circulació i seguretat vial	6			
Formació corporativa (DVT, DAD, DII)	6			
Actualització penal	4			
Formació corporativa (ASP)	4			
Formació corporativa (Tir)	4			
Polítiques per persones amb mobilitat reduïda	2			
2 Formació Física *	57,6	99	5.704	31,87%
3 Setmana de formació comandaments Policia Municipal	40	30	1.200	6,71%
Gestió i planificació de projectes	8			
Gestió i planificació de porjectes	8			
Formació corporativa (Tir)	7			
Sociologia de la immigració	6			
Actualització de la normativa de trànsit	5			
Formació corporativa (Tir)	3			
Sos racisme	3			
4 Tractament de mases	80	15	1.200	6,71%
5 Formació agents Policia Municipal nou ingrés	56	21	1.176	6,57%
Formació corporativa (DSL)	3			
Formació corporativa (DVT)	12			
Sessions informatives "UTINC"	1			
Formació corporativa (DAD)	8			
Formació corporativa (TIR)	8			
Formació corporativa (DII)	8			
Formació corporativa (ASP)	8			
Pràctiques en la via pública	8			
6 Conducció policial	8	84	672	3,76%
7 Sessions informatives "UTINC"	1	186	186	1,04%
8 Empatia i assertivitat	20	9	180	1,01%
9 Nova aplicació informàtica "SIPCAT"	5	28	140	0,78%
10 Monitor de tir	60	1	60	0,34%
11 Jornades de Polícies de trànsit	8	5	40	0,22%
12 Gestió pressupostària	20	2	40	0,22%
13 Llei de contractes de les administracions públiques	20	2	40	0,22%
14 Jornades sobre la prevenció e investigació del delictes	12	2	24	0,13%
15 Nous grups juvenils violents organitzats	24	1	24	0,13%
16 Planificació de la seguretat vial urbana	8	3	24	0,13%
17 Jornada sobre el fenomen de bandes llatines	8	2	16	0,09%
18 Jornada sobre les intervencions d'armes	5	3	15	0,08%

19 Fisiologia de l'enfrentament armat	5	2	10	0,06%
20 Maniobres defensives amb armes cortes	5	2	10	0,06%
21 La reforma del codi penal	8	1	8	0,04%
22 L'ús del plànol de la ciutat a Intranet	2	3	6	0,03%
TOTAL	492,6	679	17.895	

* Es comptabilitzen únicament les hores de formació compensades en complir els assistents els requisits exigits per a això. El nombre de participants indicat s'obté de calcular la mitjana de personal assistent que ha realitzat el curs complint els requisits i que per tant ha vist compensades les seves hores d'assistència.

		dif.any anterior
HORES DE FORMACIÓ 2008	19.032	
HORES DE FORMACIÓ 2009	18.734	
HORES DE FORMACIÓ 2010	17.895	-4,48%

